

A man with short dark hair and a light beard is looking directly at the camera. He is wearing a red hooded sweatshirt under a black quilted vest. He has his hands near the collar of the vest. The background is a harbor scene at dusk or dawn, with colorful buildings and boats in the water.

VALENTO

2 0 2 4

WORKWEAR · PROMOTIONAL WEAR · SPORTSWEAR

valento.eu

VALENTO

Somos una de las principales marcas europeas fabricantes de ropa laboral, deportiva y promocional.

MISIÓN



Nuestra misión es vestir a colectivos de personas.

VISIÓN



Nuestra visión es mejorar de forma continuada para ofrecer la mejor solución vistiendo a colectivos de personas.

PROMESA



Nuestra promesa es mantener una amplia variedad de productos con calidad, precios competitivos y un gran stock disponible para servir rápidamente.

VALORES



- Dentro de la compañía nuestros principales valores son la seguridad, el respeto y la colaboración.
- Fuera de la compañía nuestros principales valores son respetar y ayudar a nuestros socios revendedores en su negocio, impactando de forma positiva en la sociedad.

SOSTENIBILIDAD



Estamos muy concienciados con la sostenibilidad porque la sociedad y el planeta es de todos. Para ello buscamos constantemente la forma de impactar positivamente, con acciones como:

- Certificado OekoTex
- Reciclaje
- Reducción de consumo
- Reducción de emisiones de CO₂



OEKO-TEX®
CONFIDENCE IN TEXTILES
STANDARD 100
2020OK0394 AITEX

Tested for harmful substances.
www.oeko-tex.com/standard100





¿Por qué comprar VALENTO?



Millones de personas utilizan nuestras prendas a diario

Disponemos de un stock permanente de más de 40 millones de prendas

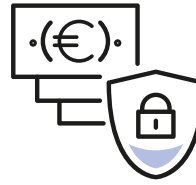

Fabricamos continuamente manteniendo nuestros modelos año tras año

Mantenemos la concordancia de color, calidad y medidas entre los productos de nuestro catálogo

Producimos textiles de confianza certificados con la etiqueta OEKO TEX Standard 100

Somos una de las marcas más importantes, respetadas y conocidas del sector

Contamos con más de 25 años de historia

Respetamos y apoyamos a nuestros socios revendedores en su negocio



Somos una marca europea con diseño 100% europeo

Nuestras prendas están pensadas y fabricadas para vestir a colectivos de personas

Nuestras prendas están diseñadas para facilitar el marcaje y la personalización

Todos nuestros productos están confeccionados pensando en la comodidad de los usuarios



Nuestra forma de trabajar es rápida, fácil y sencilla

Stock disponible las 24 horas online

www.valento.eu

Ofrecemos más de 500 modelos con diseños actuales



Añadimos constantemente nuevos modelos, colores y tallas

Ofrecemos gran variedad de productos en una sola marca



Nuestros productos son de gran calidad a precios muy competitivos

Nuestros productos están diseñados y fabricados para resistir al uso y perdurar en el tiempo

Nuestros modelos están diseñados para ofrecer la mejor idoneidad de uso

Usamos tejidos altamente resistentes y ofrecemos la máxima durabilidad de nuestras prendas

Fabricamos con los materiales más funcionales y aplicando las costuras más adecuadas



DEPORTES DE EQUIPO



Disponemos de una amplia sección de prendas pensadas para el deporte en equipo, fácilmente combinables con el resto de nuestras prendas y accesorios. Una gran variedad de colores y combinaciones que permitirá definir la imagen de tu equipo totalmente a tu gusto.



FÚTBOL	BALONCESTO	BALONMANO	ENTRENAMIENTO	ENTRENAMIENTO
<ul style="list-style-type: none"> · Conjuntos deportivos MARACANA. · Calcetines KRAMER. 	<ul style="list-style-type: none"> · Peto deportivo TRAINING. · Bermuda COLLEGE. · Calcetines FENIX. 	<ul style="list-style-type: none"> · Camiseta LEOPARD. · Bermuda MILAN. · Calcetines FENIX. 	<ul style="list-style-type: none"> · Chaqueta TOURNAMENT. · Pantalón TOURNAMENT. · Calcetines FENIX. · Bolsa deportiva SQUAD. 	<ul style="list-style-type: none"> · Chaqueta MATCHPOINT. · Pantalón MATCHPOINT. · Calcetines FENIX. · Bolsa deportiva SQUAD.

DEPORTE INDIVIDUAL



Prendas específicas para el deportista diseñadas pensando en el movimiento, la flexibilidad y la comodidad durante el ejercicio físico. Tejidos técnicos y colores actuales indicados tanto para uso deportivo o como elemento promocional para eventos deportivos.



CICLISMO	YOGA	RUNNING	RUNNING	ENTRENAMIENTO
<ul style="list-style-type: none"> · Gorra SUMMIT. · Camiseta GIRO. · Mallas HUEZ. · Calcetines FENIX. 	<ul style="list-style-type: none"> · Camiseta BRENDA. · Mallas PILATES. · Calcetines FENIX. 	<ul style="list-style-type: none"> · Gorro SPARROW. · Chaleco RUNROCK. · Bermuda COLLEGE. · Calcetines FENIX. 	<ul style="list-style-type: none"> · Camiseta ROCKSPEED. · Mallas RECORD. · Calcetines FENIX. 	<ul style="list-style-type: none"> · Gorra FORT. · Camiseta BRICKPLUS. · Bermuda COLLEGE. · Calcetines FENIX.

PISCINA Y PLAYA



Todo tipo de bañadores, pantalones cortos, camisetas, vestidos y complementos totalmente personalizables para disfrutar del sol y del verano.



SOCORRISTA	LIMPIEZA	BAÑISTA	BAÑISTA	BAÑISTA
<ul style="list-style-type: none"> · Gorra PROMOTION. · Camiseta RESISTANCE. · Bañador BUCANAN. 	<ul style="list-style-type: none"> · Gorro SPARROW. · Camiseta ROCKSPEED. · Bermuda COLLEGE. 	<ul style="list-style-type: none"> · Gorra TORONTO. · Camiseta MAURICE. · Bermuda BAYWATCH. · Mochila MATTHEW. 	<ul style="list-style-type: none"> · Vestido LINDA. · Mochila JANIRO. 	<ul style="list-style-type: none"> · Camiseta BRICKPLUS. · Bañador BUCANAN. · Toalla CRAWL.

COLECTIVOS VARIOS



Todas nuestras prendas y complementos siguen una gama de colores y diseños uniforme, lo que permite crear muy fácilmente combinaciones de prendas para equipar completamente a cualquier colectivo, siguiendo fácilmente la misma imagen visual.



COLECTIVO 1	COLECTIVO 2	COLECTIVO 3	COLECTIVO 4	COLECTIVO 5
<ul style="list-style-type: none"> · Sudadera DUBLIN. · Chaleco FRANK. · Pantalón CASTER. · Calcetines FENIX. · Mochila FESTIVAL. 	<ul style="list-style-type: none"> · Gorra TORONTO. · Camiseta RACING. · Chaqueta COURT. · Calcetines FENIX. · Mochila MATTHEW. 	<ul style="list-style-type: none"> · Gorro WINTER. · Parka BOREAL. · Pantalón MONTERREY. · Calcetines MIRLO. · Mochila WERPAT. 	<ul style="list-style-type: none"> · Gorro SPARROW. · Camiseta RESISTANCE. · Pantalón CASTER. · Calcetines FENIX. · Mochila MATTHEW. 	<ul style="list-style-type: none"> · Gorra PROMOTION. · Camiseta RACING. · Peto IOWA. · Pantalón ALEXANDER. · Calcetines FENIX.

CASUAL



Todo tipo de prendas, adecuadas tanto para puestos de trabajo como para su uso cotidiano, que permiten al usuario crear su propio estilo moderno sin perder por ello la elegancia.



CASUAL 1	CASUAL 2	CASUAL 3	CASUAL 4	CASUAL 5
<ul style="list-style-type: none"> · Polo VALLEY. · Pantalón ALESSIA. · Calcetines MIRLO. 	<ul style="list-style-type: none"> · Camisa GRADUATION. · Pantalón MARTIN. · Cinturón BROOKLYN. · Calcetines MIRLO. 	<ul style="list-style-type: none"> · Sudadera ARIZONA. · Pantalón GRAHAM. · Cinturón BROOKLYN. · Calcetines MIRLO. 	<ul style="list-style-type: none"> · Polo STRATEGY. · Bermuda MILAN. · Calcetines FENIX. 	<ul style="list-style-type: none"> · Chaqueta FLEETWOOD. · Pantalón GRAHAM. · Calcetines MIRLO.

PEÑAS Y FIESTAS POPULARES



Prendas específicas y complementos de vistosos colores, totalmente combinables entre sí, que facilitan la creación de un nuevo vestuario para cualquier peña o adaptarse a los ya existentes y tradicionales de cada localidad.



PEÑAS 1	PEÑAS 2	PEÑAS 3	PEÑAS 4	PEÑAS 5
<ul style="list-style-type: none"> · Gorro SUMMER. · Pañuelo FIESTA. · Camiseta RACING. · Mochila AGAMENON. · Peto PREGON. · Calcetines FENIX. 	<ul style="list-style-type: none"> · Gorra TUXTON. · Pañuelo GALA. · Polo PATROL. · Pantalón CASTER. · Calcetines FENIX. 	<ul style="list-style-type: none"> · Gorra TORONTO. · Pañuelo GALA. · Camiseta RACING. · Chaqueta DAKOTA. · Pantalón CASTER. · Fajín VERBENA. · Calcetines FENIX. 	<ul style="list-style-type: none"> · Gorro PAINTER. · Camiseta COMBI. · Pantalón FERIA. · Fajín LYRIC. · Calcetines FENIX. 	<ul style="list-style-type: none"> · Camiseta COMIC. · Camisa CHARANGA. · Pantalón FERIA. · Fajín LYRIC. · Calcetines FENIX.

TREKKING, MONTAÑA



Prendas confeccionadas con los tejidos más idóneos para la actividad en la naturaleza: tejidos técnicos, transpirables, ligeros, multicapa, impermeables... que permiten disfrutar de actividades en exterior en cualquier estación del año.



TREKKING 1

- Gorra TUXTON.
- Camiseta MARATHONER.
- Pantalón DATOR.
- Calcetines FENIX.



TREKKING 2

- Gorra TORONTO.
- Camiseta MARATHONER.
- Bermuda QUEBEC.
- Calcetines FENIX.



TREKKING 3

- Gorra SUMMIT.
- Camiseta NEPAL.
- Bermuda COLLEGE.
- Calcetines FENIX.



TREKKING 4

- Chaqueta BUFFALO.
- Pantalón GRAHAM.
- Calcetines FENIX.



TREKKING 5

- Gorro MONTREAL.
- Chaqueta SAPONI.
- Pantalón DATOR.
- Calcetines FENIX.

AVENTURA, NATURALEZA, MILITAR



Los colores de la naturaleza y los patrones de camuflaje están presentes en muchas de nuestras prendas, algunas de ellas pensadas específicamente para su uso al aire libre y diseñadas para las actividades más exigentes: montañismo, senderismo, caza, pesca, turismo de aventura...



AVENTURA 1

- Gorra ARMY.
- Polo PATROL.
- Bermuda LAKE.
- Calcetines FENIX.



AVENTURA 2

- Gorro FISHER.
- Camiseta JUNGLE.
- Pantalón WOODMAN.
- Calcetines FENIX.



AVENTURA 3

- Gorro JONES.
- Camiseta SOLDIER.
- Pantalón BIRDMAN.
- Calcetines FENIX.



AVENTURA 4

- Gorra COMBI.
- Camiseta SOLDIER.
- Pantalón BIRDMAN.
- Calcetines MIRLO.



AVENTURA 5

- Gorro MONTREAL.
- Parka BOREAL.
- Pantalón LIVINGSTONE.
- Calcetines MIRLO.

BOMBEROS



Un vestuario específico para los cuerpos de bomberos, fácilmente identificable por sus colores rojo y azul marino, que permiten al bombero usar un vestuario completo, a juego en cualquier otra actividad cotidiana fuera de su acción contra el fuego.



BOMBEROS 1

- Tapabocas **JERRY**.
- Polo **SERVER**.
- Pantalón **NAOS**.
- Cinturón **GREGORY**.

BOMBEROS 2

- Gorra **FORT**.
- Camiseta **SERVER**.
- Pantalón **LEWIS**.
- Cinturón **PATRIC**.

BOMBEROS 3

- Tapabocas **JERRY**.
- Chaqueta **DARION**.
- Pantalón **TRITON**.

BOMBEROS 4

- Gorra **TORONTO**.
- Polo **SERVER**.
- Pantalón **LEWIS**.
- Cinturón **GREGORY**.

BOMBEROS 5

- Jersey **RANDY**.
- Pantalón **BULL**.
- Cinturón **GREGORY**.

PROTECCIÓN CIVIL



Ropa específica y acorde a los colores corporativos de Protección Civil: naranja y azul marino, que permite utilizarse y combinarse con todo el vestuario oficial para este cuerpo de servicio público.



PROTECCIÓN CIVIL 1

- Gorra **TORONTO**.
- Camiseta **SERVER**.
- Pantalón **LEWIS**.
- Cinturón **GREGORY**.

PROTECCIÓN CIVIL 2

- Tapabocas **JERRY**.
- Polo **SERVER**.
- Pantalón **NAOS**.
- Cinturón **GREGORY**.

PROTECCIÓN CIVIL 3

- Chaqueta **JAMES**.
- Pantalón **BULL**.
- Cinturón **GREGORY**.

PROTECCIÓN CIVIL 4

- Polo **SERVER**.
- Pantalón **METIER**.
- Cinturón **PATRIC**.

PROTECCIÓN CIVIL 5

- Chaqueta **TACOMA**.
- Pantalón **BULL**.

FORESTAL



Nuestras prendas pensadas para agentes forestales y de la naturaleza están diseñadas en colores acordes al entorno como el verde militar, el negro o el beige. Prendas fabricadas con tejidos técnicos, ligeros, transpirables... que protegen de las condiciones climáticas adversas y permiten una gran libertad de movimiento.



FORESTAL 1

- Gorro **JONES**.
- Camiseta **RESISTANCE**.
- Pantalón **LEWIS**.



FORESTAL 2

- Gorro **WINTER**.
- Chaqueta **DAKOTA**.
- Pantalón **LEWIS**.
- Cinturón **GREGORY**.



FORESTAL 3

- Polo **PATROL**.
- Pantalón **LEWIS**.
- Cinturón **PATRIC**.



FORESTAL 4

- Tapabocas **ALPINE**.
- Chaqueta **MAKALU**.
- Pantalón **LEWIS**.
- Cinturón **GREGORY**.



FORESTAL 5

- Tapabocas **JERRY**.
- Chaqueta **VESPA**.
- Pantalón **LEWIS**.
- Cinturón **GREGORY**.

VIGILANTE SEGURIDAD



Prendas fabricadas con elementos específicos para vigilantes, como aberturas laterales o trabillas, confeccionadas con los materiales más idóneos para esta actividad: tejidos confortables y resistentes, tejidos técnicos que facilitan la transpiración o tejidos bielásticos de máximo confort en los movimientos.



SEGURIDAD 1

- Gorra **TORONTO**.
- Polo **KRITAN**.
- Pantalón **LEWIS**.
- Cinturón **GREGORY**.



SEGURIDAD 2

- Parka **HAMPSHIRE**.
- Pantalón **LEWIS**.
- Cinturón **GREGORY**.



SEGURIDAD 3

- Gorra **COMBI**.
- Polo **WISCONSIN**.
- Pantalón **METIER**.
- Cinturón **PATRIC**.



SEGURIDAD 4

- Camisa **VIGILANT**.
- Pantalón **LEWIS**.
- Cinturón **GORDON**.



SEGURIDAD 5

- Chaqueta **KEEPER**.
- Pantalón **BULL**.
- Cinturón **GREGORY**.

SANITARIO



Prendas cómodas y versátiles para los profesionales de la sanidad, que facilitan el movimiento y su uso continuado en largas jornadas de trabajo. Presentadas en los colores más habituales del sector.



SANITARIO 1

- Gorro **BARBECUE**.
- Chaqueta **LINK**.
- Pantalón **PIXEL**.

SANITARIO 2

- Bata **LOAD**.
- Chaqueta **LINK**.
- Pantalón **PIXEL**.

SANITARIO 3

- Chaqueta **OSLO**.
- Pantalón **SPICE**.

SANITARIO 4

- Chaqueta **HELSINKI**.
- Pantalón **PIXEL**.

SANITARIO 5

- Chaqueta **CRETA**.
- Chaqueta **HELSINKI**.
- Pantalón **PIXEL**.

LIMPIEZA



Ropa específica para los empleados de limpieza, que realza la apariencia y la imagen del profesional sin perder por ello el confort y la funcionalidad en el desempeño de sus tareas. Ofrecen una alta durabilidad y resistencia al uso y al lavado.



LIMPIEZA 1

- Peto **COSTA**.
- Camiseta **PARIS**.
- Pantalón **PIXEL**.

LIMPIEZA 2

- Camiseta **RACING**.
- Pantalón **CASTER**.
- Cinturón **BROOKLYN**.

LIMPIEZA 3

- Chaqueta **LINK**.
- Pantalón **PIXEL**.

LIMPIEZA 4

- Bata **SAHARA**.
- Camiseta **RACING**.
- Pantalón **QUARTZ**.
- Cinturón **BROOKLYN**.

LIMPIEZA 5

- Bata **ALANIS**.
- Camiseta **PARIS**.
- Pantalón **SPICE**.

HOSTELERÍA Y RESTAURACIÓN



Vestimos a cualquier profesional del sector hostelero: camareros, cocineros, panaderos, pasteleros... con un vestuario elegante y funcional, que incluye una amplia gama de delantales y de complementos de cabeza específicos para el sector.



PANADERÍA

- Gorro COULANT.
- Delantal BISTRO.
- Pantalón PIXEL.

RESTAURACIÓN

- Camisa OPORTO.
- Delantal CABERNET.
- Pantalón ALEXANDER.
- Cinturón RUDOLF.

ALIMENTACIÓN

- Gorro SMOOTHY.
- Chaqueta LAVENDER.
- Pantalón STANFORD.

RESTAURACIÓN

- Camisa OPORTO.
- Delantal FLAMBE.
- Pantalón ALEXANDER.
- Cinturón RUDOLF.

CAFETERÍA

- Polo KENTUCKY.
- Delantal COFFEE.
- Pantalón ALEXANDER.

COCINA



Disponemos de nuevas colecciones de ropa para el sector de cocina: nuevas chaquetas de chef, delantales, gorros y pantalones de raya diplomática y mucho más.



COCINA 1

- Gorro RATATOUILLE.
- Chaqueta ROAST.
- Delantal TARTARE.
- Pantalón SIRLOIN.

COCINA 2

- Gorro CORDON.
- Pañuelo TRATTORIA.
- Chaqueta ROAST.
- Pantalón SIRLOIN.

COCINA 3

- Gorro COULANT.
- Chaqueta CAYENNE.
- Delantal MERLOT.
- Pantalón SPICE.

COCINA 4

- Gorro BARBECUE.
- Chaqueta CAYENNE.
- Pantalón SPICE.

COCINA 5

- Gorro SMOOTHY.
- Chaqueta ROAST.
- Delantal CABERNET.
- Pantalón SPICE.

INDUSTRIA AGROALIMENTARIA



Hemos creado un nuevo vestuario específico para este sector, con los materiales más adecuados y con todas las condiciones de seguridad y comodidad necesarias para desempeñar correctamente su trabajo.



- | | | | | |
|---|--|---|---|---|
| <p>AGROALIMENTARIA 1</p> <ul style="list-style-type: none"> · Gorro SMOOTHY. · Chaleco BARENS. · Sudadera DUBLIN. · Pantalón STANFORD. | <p>AGROALIMENTARIA 2</p> <ul style="list-style-type: none"> · Gorro WINTER. · Chaqueta NORTHSEA. · Pantalón STANFORD. | <p>AGROALIMENTARIA 3</p> <ul style="list-style-type: none"> · Balaclavas EVEREST. · Buzo AUSTIN. | <p>AGROALIMENTARIA 4</p> <ul style="list-style-type: none"> · Balaclavas FROST. · Parka DOUGH. · Pantalón LOBSTER. | <p>AGROALIMENTARIA 5</p> <ul style="list-style-type: none"> · Gorro BOWER. · Camiseta RACING. · Pantalón STANFORD. |
|---|--|---|---|---|

OFICINA



El estilo, la elegancia y la comodidad se dan la mano en nuestras colecciones de camisas, polos y pantalones, lo que nos permite crear un vestuario corporativo colectivo para cualquier oficina, tanto para mujer como para hombre.



- | | | | | |
|---|--|--|--|--|
| <p>OFICINA 1</p> <ul style="list-style-type: none"> · Camisa STAR. · Pañuelo BRIGITTE. · Pantalón ALESSIA. · Calcetines MIRLO. | <p>OFICINA 2</p> <ul style="list-style-type: none"> · Polo YACHT. · Pantalón MARTIN. · Cinturón RUDOLF. · Calcetines MIRLO. | <p>OFICINA 3</p> <ul style="list-style-type: none"> · Polo VALLEY. · Pantalón ALESSIA. · Cinturón BROOKLYN. · Calcetines MIRLO. | <p>OFICINA 4</p> <ul style="list-style-type: none"> · Camisa PRESIDENT. · Corbata MONACO. · Pantalón MARTIN. · Cinturón RUDOLF. · Calcetines MIRLO. | <p>OFICINA 5</p> <ul style="list-style-type: none"> · Chaqueta CARDIGAN. · Camisa OPORTO. · Pantalón MARTIN. · Cinturón RUDOLF. · Calcetines MIRLO. |
|---|--|--|--|--|

TRABAJADORES VARIOS N°1



Cubrimos el mayor abanico posible en cuanto a vestuario laboral, ofreciendo prendas y complementos para todo tipo de sectores y todo tipo de necesidades.



PINTOR

- Gorro PAINTER.
- Chaleco REPORTER.
- Sudadera DUBLIN.
- Pantalón ROBLE.
- Calcetines FENIX.

FONTANERO

- Gorra DURAN.
- Camiseta RACING.
- Peto PREGON.
- Calcetines MIRLO.

CARPINTERO

- Gorra MEXICO.
- Jersey DRIVER.
- Camiseta RACING.
- Pantalón CASTER.
- Cinturón BROOKLYN.
- Calcetines MIRLO.

MONTADOR

- Gorro WINTER.
- Chaqueta SANAK.
- Sudadera DUBLIN.
- Pantalón BRODY.
- Cinturón BROOKLYN.
- Calcetines MIRLO.

REPARTIDOR

- Gorra COMBI.
- Polo PATROL.
- Pantalón CASTER.
- Cinturón BROOKLYN.
- Calcetines MIRLO.

TRABAJADORES VARIOS N°2



Prendas preparadas para los trabajos más exigentes y confeccionadas con tejidos altamente resistentes y con costuras reforzadas para una máxima durabilidad. Permiten su lavado continuo sin apenas degradación.



ALMACÉN

- Bata SAHARA.
- Sudadera DUBLIN.
- Pantalón COSMO.
- Cinturón BROOKLYN.
- Calcetines MIRLO.

MECÁNICO

- Gorra PROMOTION.
- Buzo KEVIN.
- Camiseta RACING.
- Calcetines MIRLO.

TRABAJADOR 3

- Gorra PROMOTION.
- Chaqueta CHISPA.
- Polo PATROL.
- Pantalón CHISPA.
- Cinturón BROOKLYN.
- Calcetines MIRLO.

TRABAJADOR 4

- Gorra TORONTO.
- Chaleco HARDWARE.
- Polo PATROL.
- Pantalón MONTERREY.
- Cinturón BROOKLYN.
- Calcetines MIRLO.

MANTENIMIENTO

- Tapabocas ALPINE.
- Chaleco REPORTER.
- Sudadera DUBLIN.
- Pantalón MONTERREY.
- Cinturón BROOKLYN.
- Calcetines MIRLO.

TRABAJADORES VARIOS N°3



Una amplia colección de prendas específicas para su uso laboral en las más exigentes condiciones climáticas de frío y lluvia, tanto para exterior como interior.



TRABAJADOR 1

- Tapabocas ALPINE.
- Parka BOREAL.
- Sudadera DUBLIN.
- Pantalón COSMO.
- Calcetines MIRLO.

TRABAJADOR 2

- Gorro MONTREAL.
- Tapabocas ALPINE.
- Chaqueta ISLANDIA.
- Sudadera DUBLIN.
- Pantalón CASTER.
- Calcetines MIRLO.

TRABAJADOR 3

- Gorro TRAVEL.
- Tapabocas JERRY.
- Parka DEREK.
- Pantalón LEWIS.
- Calcetines MIRLO.

TRABAJADOR 4

- Gorra PROMOTION.
- Polo JAGUAR.
- Bermuda LAKE.

TRABAJADOR 5

- Gorra TORONTO.
- Polo PATROL.
- Bermuda DESERT.

COMERCIO



Disponemos de un amplio abanico de prendas adecuadas para su uso en el sector del comercio, prendas vistosas y elegantes que facilitan la comunicación entre cliente y vendedor, creando uniformidades fácilmente identificables.



COMERCIO 1

- Chaqueta LAVENDER.
- Pantalón STANFORD.

RESTAURACIÓN

- Gorro COULANT.
- Delantal BISTRO.
- Camiseta RACING.
- Pantalón PIXEL.

ESTETICIÉN

- Chaqueta ROSEMARY.
- Pantalón STANFORD.

COMERCIO 4

- Polo PATROL.
- Chaqueta DAKOTA.
- Pantalón ALEXANDER.

FISIOTERAPIA

- Chaqueta OSLO.
- Pantalón STANFORD.

SERIE THUNDER



Nuestra gama de prendas más popular, con diseño en múltiples colores combinados, ampliada recientemente con nuevos artículos. Un éxito garantizado para todo tipo de trabajos y colectivos.



THUNDER 1

- Camiseta THUNDER.
- Pantalón THUNDER.
- Cinturón BROOKLYN.
- Calcetines FENIX.



THUNDER 2

- Gorra FORT.
- Polo THUNDER.
- Pantalón THUNDER.
- Cinturón BROOKLYN.
- Calcetines MIRLO.



THUNDER 3

- Gorra TUXTON.
- Polo THUNDER.
- Pantalón THUNDER.
- Cinturón BROOKLYN.
- Calcetines FENIX.



THUNDER 4

- Gorra DURAN.
- Sudadera THUNDER.
- Chaleco THUNDER.
- Pantalón THUNDER.
- Cinturón BROOKLYN.
- Calcetines MIRLO.



THUNDER 5

- Gorro WINTER.
- Tapabocas ALPINE.
- Sudadera THUNDER.
- Chaleco THUNDER.
- Pantalón THUNDER.
- Cinturón BROOKLYN.
- Calcetines MIRLO.

ROPA DE LLUVIA



Nuestra colección de ropa de lluvia aumenta con nuevas prendas con Certificación de Alta Visibilidad y Protección ante la lluvia, además de otras prendas sencillas como la capa de lluvia.



ROPA DE LLUVIA 1

- Gorro TRAVEL.
- Chaqueta WALTER.
- Pantalón LARRY.



ROPA DE LLUVIA 2

- Sudadera DUBLIN.
- Chubasquero FERROL.
- Pantalón GRAHAM.
- Calcetines AZOR.



ROPA DE LLUVIA 3

- Chaqueta DARION.
- Pantalón TRITON.
- Calcetines MIRLO.



ROPA DE LLUVIA 4

- Camiseta RACING.
- Chaqueta TORNADO.
- Pantalón NARVIK.



ROPA DE LLUVIA 5

- Sudadera DUBLIN.
- Chubasquero RAIN.
- Pantalón GRAHAM.
- Calcetines AZOR.

VISIBILIDAD REALZADA



Prendas diseñadas y certificadas según la normativa de EPIs EN 17353, indicada para señalar y hacer visible al usuario en situaciones de riesgo por condiciones de oscuridad, gracias a sus bandas retrorreflectantes.



VISIBILIDAD REALZADA 1

- Camiseta SENDAI.
- Pantalón DRILL.
- Cinturón BROOKLYN.
- Calcetines MIRLO.



VISIBILIDAD REALZADA 2

- Sudadera RICHMOND.
- Pantalón MISSOURI.
- Cinturón BROOKLYN.
- Calcetines MIRLO.



VISIBILIDAD REALZADA 3

- Chaleco JERVIS.
- Camiseta SENDAI.
- Pantalón MISSOURI.
- Cinturón BROOKLYN.
- Calcetines MIRLO.



VISIBILIDAD REALZADA 4

- Polo KERRY.
- Pantalón NAOS.
- Cinturón GREGORY.
- Calcetines MIRLO.



VISIBILIDAD REALZADA 5

- Chaleco TASMANIA.
- Polo LONGFORD.
- Pantalón MISSOURI.
- Cinturón BROOKLYN.
- Calcetines MIRLO.

ALTA VISIBILIDAD



Prendas diseñadas y certificadas según la normativa de EPIs EN 20471, indicada para señalar y hacer visible al usuario, tanto de día como de noche, en situaciones de riesgo, gracias a sus tejidos fluorescentes y sus bandas retrorreflectantes.



ALTA VISIBILIDAD 1

- Sudadera ROAD.
- Pantalón FACTORY.
- Cinturón BROOKLYN.
- Calcetines MIRLO.



ALTA VISIBILIDAD 2

- Gorra PROMOTION.
- Polo BUILD.
- Pantalón TRAIN.
- Cinturón BROOKLYN.
- Calcetines MIRLO.



ALTA VISIBILIDAD 3

- Chaqueta TACOMA.
- Pantalón RIGEL.
- Cinturón BROOKLYN.
- Calcetines MIRLO.



ALTA VISIBILIDAD 4

- Chaleco HIGHWAY.
- Forro polar AIRPORT.
- Pantalón TRAIN.
- Cinturón BROOKLYN.
- Calcetines MIRLO.



ALTA VISIBILIDAD 5

- Chaqueta ANETO.
- Pantalón FACTORY.
- Cinturón BROOKLYN.
- Calcetines MIRLO.

LEYENDA



Fibra textil de origen vegetal suave, confortable y transpirable.



Fibra textil de origen sintético resistente, duradero y transpirable.



Fibra textil de origen sintético que aporta elasticidad, flexibilidad y un mejor ajuste a las prendas.



Fibra textil de origen sintético con muy buena resistencia a la tracción, fricción y a los lavados.



Fibra textil de origen sintético transpirable, con buena retención térmica y agradable al tacto.



Fibra textil fabricada a partir de celulosa vegetal, fresca, transpirable y confortable.



Indica el valor del peso del tejido principal o la suma de varios tejidos en una superficie, se expresa gramos por metro cuadrado.



Valor que nos indica el número de unidades en una caja completa en su embalaje original.



Tejido con acabado antibacteriano que reduce la proliferación de bacterias y malos olores.



Propiedades de un tejido que facilitan el secado rápido y la transpiración gracias a su estructura.



Propiedades de un tejido que bloquean el paso del agua y mantienen el cuerpo seco.



Prenda fabricada con tejido impermeable y costuras termo-selladas que impiden el paso del agua.



Propiedades de un tejido que hacen que el agua resbale por su superficie y reduce que penetre en él.



Tejido con alta retención térmica que mantiene el calor corporal gracias a su estructura interior.



Tejido con alta retención térmica que mantiene el calor corporal gracias a su estructura.



Tejido ligero y acolchado que proporciona aislamiento térmico gracias a su estructura mediante canales.



Prenda certificada como Equipo de Protección Individual (EPI) según Norma EN 14058 – Ropa de protección contra ambientes fríos.



Prenda certificada como Equipo de Protección Individual (EPI) según Norma EN 17353 – Ropa de protección – Equipo de visibilidad realzada para situaciones de riesgo medio, tipo B2 para condiciones de oscuridad.



Prenda certificada como equipo de Protección Individual (EPI) según Norma EN 17353 – Ropa de protección – Equipo de visibilidad realzada para situaciones de riesgo medio, tipo B3 para condiciones de oscuridad.



Prenda certificada como Equipo de Protección Individual (EPI) según Norma EN 20471 – Ropa de alta visibilidad, clase 1.



Lámina transformada de origen vegetal, secada y endurecida, material muy apropiado para bolsas.



Fibra de origen sintético ligera, transpirable, flexible, cómoda y versátil.



Material de origen sintético resistente, duradero y reciclable.



Material muy versátil de origen sintético, buena barrera impermeable.



Material de origen sintético, resistente, impermeable y transpirable.



Valor que nos indica el número de unidades en una bolsa completa en su embalaje original.



Tejido de tres capas, habitualmente compuesto de dos capas textiles y una membrana transpirable intermedia, con efecto cortavientos y alta retención térmica.



Propiedad elástica del tejido en el sentido horizontal que favorece la movilidad.



Propiedad elástica del tejido, tanto en el sentido horizontal como en el vertical, que favorece la movilidad.



Propiedad de las prendas que retienen el calor corporal y frenan el paso del viento.



Prendas con costuras recubiertas con lámina que evita filtraciones de agua y mantiene el cuerpo seco ante la lluvia.



Prendas aptas para el marcaje mediante sublimación.



Tejido de estructura cuadrangular con hilos más gruesos que aumentan su resistencia a la tracción y anti desgarros.



Relleno que lleva la prenda en su capa intermedia que proporciona alta retención térmica.



Prenda bicolor certificada como Equipo de Protección Individual (EPI) según Norma EN 20471 – Ropa de alta visibilidad, clase 1.



Prenda certificada como Equipo de Protección Individual (EPI) según Norma EN 20471 – Ropa de alta visibilidad, clase 2.



Prenda monocolor certificada como Equipo de Protección Individual (EPI) según Norma EN 20471 – Ropa de alta visibilidad, clase 2.



Prenda monocolor certificada como Equipo de Protección Individual (EPI) según Norma EN 20471 – Ropa de alta visibilidad, clase 3.



Prenda certificada como Equipo de Protección Individual (EPI) según Norma EN 343 – Ropa de protección contra la lluvia.

INDICE

CAMISETAS UNISEX	20	CAMISOLAS, PETOS Y PIJAMAS	245
CAMISETAS MUJER	45	BATAS	252
VESTIDOS	50	VISIBILIDAD REALZADA	257
BEBÉ	53	ALTA VISIBILIDAD	264
MALLAS Y LEGGINGS	57	ROPA DE FIESTA	279
ROPA TÉRMICA	61	PAÑUELOS Y FAJINES	282
CAMISETAS TÉCNICAS	63	GORRAS Y GORROS DE VERANO	286
PETOS DEPORTIVOS	70	GORRAS Y GORROS DE INVIERNO	299
PANTALONES CORTOS DEPORTIVOS Y BAÑADORES	72	BRAGAS DE CUELLO	304
PANTALONES LARGOS DEPORTIVOS	77	GUANTES Y BUFANDAS	307
CICLISMO	81	MANTAS	308
RUNNING	82	TOALLAS Y ALBORNOCES	317
CONJUNTOS DEPORTIVOS Y CHÁNDALES	85	ROPA INTERIOR	328
POLOS	90	NECESERES	329
POLOS RUGBY	115	CALCETINES	329
SUDADERAS	117	MOCHILAS	335
CAMISAS	135	CINTURONES Y COMPLEMENTOS	346
UNIFORME ESCOLAR	146	CORBATAS, PAJARITAS Y FULARES	355
JERSEYS	148	ACCESORIOS DE GRADUACIÓN	358
POLARES	154	ACCESORIOS	359
SOFTSHELL	165	PAÑOS DE LIMPIEZA	362
CHALECOS	177	DELANTALES, GORROS DE COCINA Y HOSTELERÍA	364
CAZADORAS Y PARKAS	193	BOLSAS	393
ROPA DE LLUVIA	208	FUNDAS DE TRAJE	404
BERMUDAS	212	BOLSAS DE PLÁSTICO	407
PANTALONES TREKKING	214	CINTAS RETRORREFLECTANTES	410
PANTALONES	219	CATÁLOGOS	413
CHAQUETAS	240	INDICE ALFABÉTICO DE PRODUCTOS	415
BUZOS Y MONOS	243		

CAMISETA BIKE

- Camiseta de manga corta, cuello redondo y corte regular, ligera y económica, manteniendo la calidad.
- Confeccionada en tejido tubular de punto liso 100% algodón ring spun suave y confortable.
- Cuello redondo de canalé elástico que se adapta cómodamente.
- Doble pespunte en cuello, bajo y mangas que aumenta su resistencia.
- Cinta interior de hombro a hombro que refuerza su estructura y reduce la deformación.
- Métodos idóneos de marcaje: serigrafía, transfer, vinilo.
- Ideal para múltiples usos: ropa laboral, uniforme escolar deportivo, textil promocional, souvenir, fiestas populares, regalo personalizado, merchandising, eventos, etc.

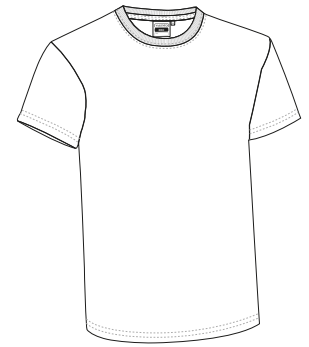

	NIÑO			ADULTO					GRANDE
TALLAS	4/5	6/8	10/12	S	M	L	XL	XXL	3XL
LARGO	48	53	58	62	66	70	74	78	82
ANCHO	38	41	44	47	51	55	58	61	64

ALGODON 100%
 DENSIDAD 135 g/m2
 UDS x CAJA 100
 UDS x BOLSA 10



*Gris vigore: 98% algodón, 2% viscosa.

CAMISETA RACING

- Camiseta de manga corta y corte regular, su inmejorable relación calidad-precio y disponibilidad en amplia gama de colores y tallas, la hacen nuestra camiseta más vendida.
- Confeccionada en tejido tubular de punto liso 100% algodón ring spun suave y confortable.
- Cuello redondo de canalé elástico que se adapta cómodamente.
- Doble pespunte en cuello, bajo y mangas que aumenta su resistencia.
- Cinta interior de hombro a hombro que refuerza su estructura y reduce la deformación.
- Métodos idóneos de marcateje: serigrafía, bordado, transfer, vinilo.
- Ideal para múltiples usos: ropa laboral, textil promocional, merchandising, souvenir, fiestas populares, ropa deportiva, uniforme escolar deportivo, etc.

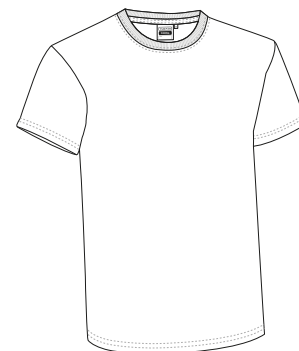

	NIÑO						ADULTO					$\frac{3}{4}$	3XL	$\frac{4}{4}$	4XL
TALLAS	1	2	3	4/5	6/8	10/12	S	M	L	XL	XXL	3XL	3XL	4XL	4XL
LARGO	35	40	45	50	55	60	64	68	72	76	80	84	84	88	
ANCHO	30	33	36	39	42	45	48	52	56	59	62	66	66	70	

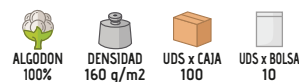

*Gris vigore: 98% algodón, 2% viscosa. / **Marengo vigore: 85% algodón, 15% viscosa.

CAMISETA SUN

- Camiseta de manga corta, cuello de pico y corte regular.
- Confeccionada en tejido tubular de punto liso 100% algodón ring spun suave y confortable.
- Cuello de canalé en forma de pico, amplio, cómodo y refrescante.
- Doble pespunte en cuello, bajo y mangas que aumenta su resistencia.
- Cinta interior de hombro a hombro que refuerza su estructura y reduce la deformación.
- Métodos idóneos de marcaje: serigrafía, bordado, transfer, vinilo.
- Ideal como ropa laboral y textil promocional.

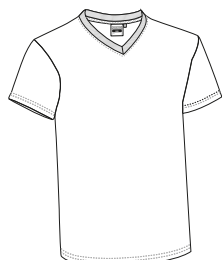

	ADULTO				
TALLAS	S	M	L	XL	XXL
LARGO	64	68	72	76	80
ANCHO	48	52	56	59	62

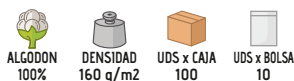
ALGODÓN
100%DENSIDAD
160 g/m²UDS x CAJA
100UDS x BOLSA
10

*Gris vigore: 98% algodón, 2% viscosa.



CAMISETA MOON

- Camiseta de manga corta y bolsillo, cuello de pico y corte regular.
- Confeccionada en tejido tubular de punto liso 100% algodón ring spun suave y confortable.
- Cuello de canalé en forma de pico, amplio, cómodo y refrescante.
- Cinta interior de hombro a hombro que refuerza su estructura y reduce la deformación.
- Bolsillo reforzado en pecho izquierdo para tener todo accesible y resaltar el marcaje.
- Métodos idóneos de marcaje: serigrafía, bordado, transfer, vinilo.
- Ideal como ropa laboral y textil promocional.

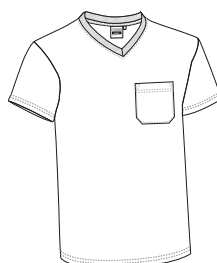

	ADULTO				
TALLAS	S	M	L	XL	XXL
LARGO	64	68	72	76	80
ANCHO	48	52	56	59	62

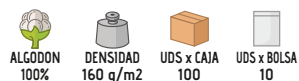
ALGODÓN
100%DENSIDAD
160 g/m²UDS x CAJA
100UDS x BOLSA
10

BLANCO

AZUL MARINO ORION

CAMISETA EAGLE

- Camiseta de manga corta y bolsillo, corte regular.
- Confeccionada en tejido tubular de punto liso 100% algodón ring spun suave y confortable.
- Cuello redondo de canalé elástico que se adapta cómodamente.
- Bolsillo reforzado en pecho izquierdo para tener todo accesible y resaltar el marcaje.
- Doble pespunte en cuello, bajo y mangas que aumenta su resistencia.
- Métodos idóneos de marcaje: serigrafía, bordado, transfer, vinilo.
- Ideal como ropa laboral y textil promocional.

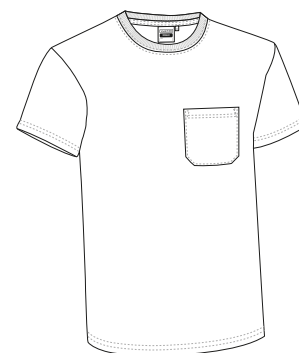

	♂	ADULTO					¾ 3XL	¾ 4XL
		S	M	L	XL	XXL		
TALLAS		S	M	L	XL	XXL	3XL	4XL
LARGO		64	68	72	76	80	84	88
ANCHO		48	52	56	59	62	66	70

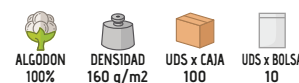

*Gris vigore: 98% algodón, 2% viscosa. / **Marengo vigore: 85% algodón, 15% viscosa.

CAMISETA COMIC

- Camiseta de manga corta, cuello redondo y corte ligeramente entallado.
- Confeccionada en tejido tubular de punto liso 100% algodón ring spun suave y confortable.
- Cuello redondo de canalé elástico que se adapta cómodamente.
- Doble pespunte en cuello, bajo y mangas que aumenta su resistencia.
- Cinta interior de hombro a hombro que refuerza su estructura y reduce la deformación.
- Métodos idóneos de marcaje: serigrafía, bordado, transfer, vinilo.
- Ideal como textil promocional, uniforme escolar deportivo, merchandising y souvenir.

	NIÑO							ADULTO				
TALLAS	2	4	6	8	10	12	14	S	M	L	XL	XXL
LARGO	37	40	44	48	52	56	60	64	68	72	76	80
ANCHO	33	35	37	39	41	43	45	47	50	53	56	59



CAMISETA WAVE

- Camiseta de manga corta, corte regular y tejido grueso y resistente.
- Confeccionada en tejido tubular de punto liso 100% algodón ring spun suave y confortable.
- Cuello redondo de canalé elástico que se adapta cómodamente.
- Doble pespunte en cuello, bajo y mangas que aumenta su resistencia.
- Cinta interior de hombro a hombro que refuerza su estructura y reduce la deformación.
- Métodos idóneos de marcaje: serigrafía, bordado, transfer, vinilo.
- Ideal como textil promocional, ropa laboral, souvenir, merchandising, eventos, etc.

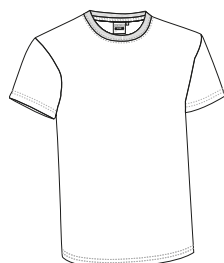

	ADULTO					3	3XL
TALLAS	S	M	L	XL	XXL	3	3XL
LARGO	64	68	72	76	80	84	84
ANCHO	48	52	56	59	62	65	65

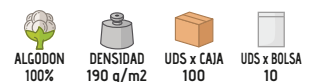

CAMISETA **ATLETIC**

- Camiseta sin mangas, corte regular y amplio cuello redondo que aporta sensación de frescor.
- Confeccionada en tejido tubular de punto liso 100% algodón ring spun suave y confortable.
- Cuello y sisas, amplios y ribeteados, para una mayor ventilación.
- Doble pespunte en cuello, bajo y tirantes que aumenta su resistencia.
- Métodos idóneos de marcaje: serigrafía, bordado, transfer, vinilo.
- Ideal como ropa laboral, textil promocional y ropa casual.

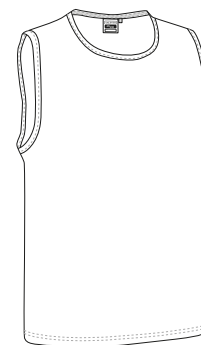

	ADULTO					
TALLAS	XS	S	M	L	XL	XXL
LARGO	57	61	65	68.5	72.5	76
ANCHO	45	48	52	56	59	62

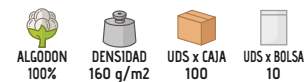

* Complemento mujer Brazaletes portátiles MARATHON (página 359) Mallas mujer ACTION (página 58). * Complemento hombre Mallas RECORD (página 59).

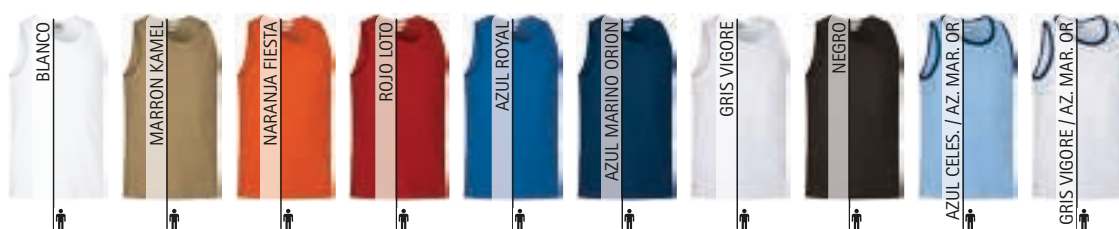

*Gris vigore: 98% algodón, 2% viscosa.

CAMISETA **KOBIN**

- Camiseta de manga corta, cuello redondo y corte regular.
- Confeccionada en tejido de punto liso mezcla algodón con poliéster resistente y duradero.
- Cuello de canalé elástico que se adapta cómodamente.
- Doble pespunte en cuello, bajo y mangas que aumenta su resistencia.
- Cinta interior de hombro a hombro que refuerza su estructura y reduce la deformación.
- Métodos idóneos de marcaje: serigrafía, bordado, transfer, vinilo.
- Ideal como ropa laboral, textil promocional o uniforme escolar deportivo.

	NIÑO			ADULTO					GRANDE
TALLAS	4/5	6/8	10/12	S	M	L	XL	XXL	3XL
LARGO	50	55	60	64	68	72	76	80	84
ANCHO	39	42	45	48	52	56	59	62	65

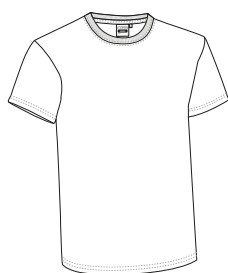
CAMISETA **BRET**

- Camiseta de manga corta y bolsillo, corte regular.
- Confeccionada en tejido de punto liso mezcla algodón con poliéster resistente y duradero.
- Cuello redondo de canalé elástico que se adapta cómodamente.
- Cinta interior de hombro a hombro que refuerza su estructura y reduce la deformación.
- Bolsillo reforzado para tener todo accesible y resaltar el marcaje.
- Métodos idóneos de marcaje: serigrafía, bordado, transfer, vinilo.
- Ideal como ropa laboral y uniformes de trabajo.

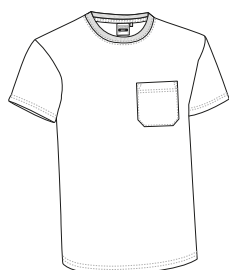

	ADULTO					GRANDE
TALLAS	S	M	L	XL	XXL	3XL
LARGO	67	70	73	76	79	82
ANCHO	50	53	56	59	62	65





* Complemento niño Pantalón corto COLLEGE (página 72). * Complemento hombre Bañador BUCANAN (página 75).

CAMISETA MATRIX

- Camiseta de manga corta y corte regular, especialmente diseñada para sublimación.
- Confeccionada en tejido de punto liso 100% poliéster con tacto algodón, suave y agradable.
- Cuello redondo de canalé elástico que se adapta cómodamente.
- Doble pespunte en cuello, bajo y mangas que aumenta su resistencia.
- Cinta interior de hombro a hombro que refuerza su estructura y reduce la deformación.
- Métodos idóneos de marcaje: sublimación, serigrafía, bordado, transfer, vinilo.
- Ideal como textil promocional, merchandising, souvenir, fiestas populares, eventos, etc.

	NIÑO			ADULTO					GRANDE
TALLAS	4/5	6/8	10/12	S	M	L	XL	XXL	3XL
LARGO	50	55	60	64	68	72	76	80	84
ANCHO	39	42	45	48	52	56	59	62	66

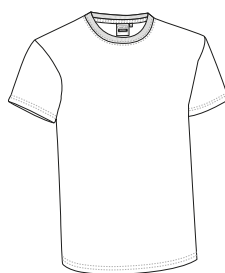

CAMISETA ROONIE

- Camiseta de manga corta en colores flúor, corte regular.
- Confeccionada en tejido de punto liso 100% poliéster con tacto algodón, suave y agradable.
- Cuello redondo de canalé elástico que se adapta cómodamente.
- Doble pespunte en cuello, bajo y mangas que aumenta su resistencia.
- Cinta interior de hombro a hombro que refuerza su estructura y reduce la deformación.
- Métodos idóneos de marcaje: sublimación con colores oscuros, serigrafía, bordado, transfer, vinilo.
- Ideal como textil promocional, souvenir, merchandising, eventos, fiestas populares, etc.

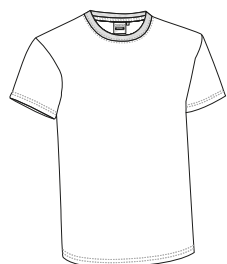

	NIÑO			ADULTO				
TALLAS	4/5	6/8	10/12	S	M	L	XL	XXL
LARGO	50	55	60	64	68	72	76	80
ANCHO	39	42	45	48	52	56	59	62



CAMISETA SOLDIER

- Camiseta de manga corta, corte regular y diseño de camuflaje pixelado en colores combinados dentro de la misma gama cromática.
- Confeccionada en tejido de punto liso 100% algodón ring spun suave y confortable.
- Cuello redondo de canalé elástico que se adapta cómodamente.
- Doble pespunte en cuello, bajo y mangas que aumenta su resistencia.
- Cinta interior de hombro a hombro que refuerza su estructura y reduce la deformación.
- Métodos idóneos de marcaje: serigrafía, bordado, transfer, vinilo.
- Ideal para deportes de aventura, entrenamientos militares, práctica de airsoft y actividades en la naturaleza.

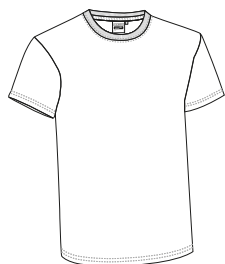

	ADULTO				
TALLAS	S	M	L	XL	XXL
LARGO	64	68	72	76	80
ANCHO	49	52	55	58	61

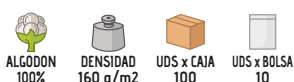

* Complemento hombre Pantalón CASTER (página 222). * Complemento mujer Pantalón mujer ADVANCE (página 220).

Las prendas que contengan más de un color han de ser lavadas en frío, con mayor cuidado, usando un detergente adecuado. Secar inmediatamente sin tiempo de espera en remojo.



CAMISETA JUNGLE

- Camiseta de camuflaje de manga corta y corte regular.
- Confeccionada en tejido de punto liso 100% algodón ring spun suave y confortable.
- Cuello redondo de canalé elástico que se adapta cómodamente.
- Doble pespunte en cuello, bajo y mangas que aumenta su resistencia.
- Cinta interior de hombro a hombro que refuerza su estructura y reduce la deformación.
- Métodos idóneos de marcaje: serigrafía, bordado, transfer, vinilo.
- Ideal para deportes de aventura, entrenamientos militares, práctica de airsoft y actividades en la naturaleza.

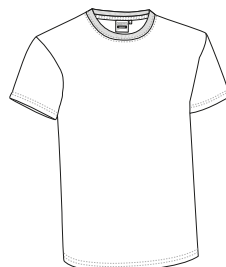

	ADULTO				
TALLAS	S	M	L	XL	XXL
LARGO	65	68	71	75	78
ANCHO	48	52	56	60	64

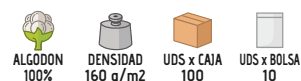

* Complemento Bermuda LAKE (página 212).



CAMISETA COOL

- Camiseta de manga corta y cuello redondo, corte entallado y patrón más largo de lo habitual.
- Confeccionada en tejido de punto liso 100% algodón ring spun suave y comfortable.
- Cuello de canalé elástico que se adapta cómodamente.
- Doble pespunte en cuello, bajo y mangas que aumenta su resistencia.
- Cinta de espiga en el interior del cuello para un mejor acabado.
- Métodos idóneos de marcaje: serigrafía, bordado, transfer, vinilo.
- Ideal como ropa casual y estilo urbano.

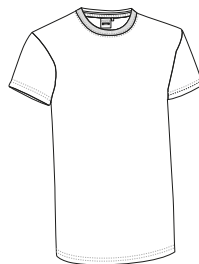

	ADULTO					
TALLAS	XS	S	M	L	XL	XXL
LARGO	71	74	77	80	82	85
ANCHO	44	47	50	53	56	59



CAMISETA ROCKET

- Camiseta de manga corta ribeteada, cuello redondo y corte entallado.
- Confeccionada en tejido de punto liso 100% algodón ring spun suave y comfortable.
- Manga con ribete de canalé elástico que se adapta cómodamente.
- Doble pespunte en cuello, bajo y mangas que aumenta su resistencia.
- Cinta de espiga en el interior del cuello para un mejor acabado.
- Métodos idóneos de marcaje: serigrafía, bordado, transfer, vinilo.
- Ideal como ropa casual y textil promocional.

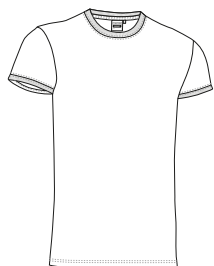

	ADULTO					
TALLAS	XS	S	M	L	XL	XXL
LARGO	65	68	71	74	77	80
ANCHO	44	47	50	53	56	59

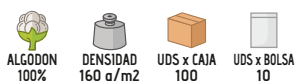

CAMISETA RICKY

- Camiseta de manga corta, cuello de pico y corte entallado.
- Confeccionada en tejido de punto liso 100% algodón ring spun suave y confortable.
- Cuello de canalé, con forma de pico, amplio, cómodo y refrescante.
- Doble pespunte en cuello, bajo y mangas que aumenta su resistencia.
- Cinta de espiga en el interior del cuello para un mejor acabado.
- Métodos idóneos de marcaje: serigrafía, bordado, transfer, vinilo.
- Ideal como ropa casual y textil promocional.

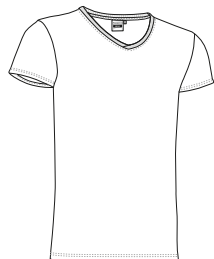

	ADULTO					
TALLAS	XS	S	M	L	XL	XXL
LARGO	65	68	71	74	77	80
ANCHO	44	47	50	53	56	59

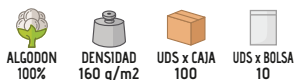

CAMISETA CRUISE

- Camiseta de manga corta, cuello de pico más amplio de lo habitual y corte entallado.
- Confeccionada en tejido de punto liso 100% algodón ring spun suave y confortable.
- Cuello de canalé, con forma de pico extra grande, más refrescante.
- Doble pespunte en cuello, bajo y mangas que aumenta su resistencia.
- Cinta de espiga en el interior del cuello para un mejor acabado.
- Métodos idóneos de marcaje: serigrafía, bordado, transfer, vinilo.
- Ideal como ropa casual.

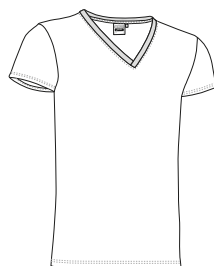

	ADULTO					
TALLAS	XS	S	M	L	XL	XXL
LARGO	62	65	68	71	74	77
ANCHO	41	44	47	50	53	56





CAMISETA LUCKY

- Camiseta de manga corta, cuello de pico con abertura de botones ajustable y corte regular.
- Confeccionada en tejido de punto liso 100% algodón ring spun suave y comfortable.
- Cuello de canalé en forma de pico con botones, amplio, cómodo y refrescante.
- Doble pespunte en cuello, bajo y mangas que aumenta su resistencia.
- Cinta de espiga en el interior del cuello para un mejor acabado.
- Métodos idóneos de marcaje: serigrafía, bordado, transfer, vinilo.
- Ideal como ropa casual.



	ADULTO					
TALLAS	XS	S	M	L	XL	XXL
LARGO	65	68	71	74	77	80
ANCHO	44	47	50	53	56	59

ALGODON
100%DENSIDAD
160 g/m²UDS x CAJA
100UDS x BOLSA
10

CAMISETA FRESH

- Camiseta de manga corta, cuello de pico y corte entallado.
- Confeccionada en tejido de punto liso 100% algodón ring spun suave y comfortable.
- Cuello de canalé en forma de pico amplio, cómodo y refrescante.
- Manga con ribete de canalé elástico que se adapta cómodamente.
- Doble pespunte en cuello, bajo y mangas que aumenta su resistencia.
- Métodos idóneos de marcaje: serigrafía, bordado, transfer, vinilo.
- Ideal como ropa casual.

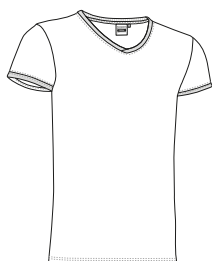

	ADULTO					
TALLAS	XS	S	M	L	XL	XXL
LARGO	63	67	69	72	75	78
ANCHO	44	47	50	53	56	59

ALGODON
100%DENSIDAD
160 g/m²UDS x CAJA
100UDS x BOLSA
10

CAMISETA **NAPPA**

- Camiseta sin mangas elástica y corte ajustado.
- Confeccionada en tejido de punto elástico algodón ring spun con elastano suave, confortable y flexible.
- Cuello redondo y sisas de canalé elástico que se adapta cómodamente.
- Doble pespunte en cuello, bajo y mangas que aumenta su resistencia.
- Cinta interior en cuello que refuerza su estructura y reduce la deformación.
- Métodos idóneos de marcaje: serigrafía, bordado, transfer, vinilo.
- Ideal como ropa casual.

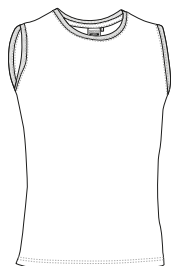

	ADULTO					
TALLAS	XS	S	M	L	XL	XXL
LARGO	58	61	64	67	70	73
ANCHO	44	46	49	51	54	56

ALGODÓN
95%ELASTANO
5%DENSIDAD
190 q/m²UDS x CAJA
100UDS x BOLSA
10

* Complemento hombre Bermuda CAMPUS (página 74).

CAMISETA **SAIGGON**

- Camiseta elástica de manga corta, cuello redondo y corte ajustado.
- Confeccionada en tejido de punto elástico algodón ring spun con elastano suave, confortable y flexible.
- Cuello de canalé elástico que se adapta cómodamente.
- Doble pespunte en cuello, bajo y mangas que aumenta su resistencia.
- Cinta interior en cuello que refuerza su estructura y reduce la deformación.
- Métodos idóneos de marcaje: serigrafía, bordado, transfer, vinilo.
- Ideal como ropa casual y textil promocional.

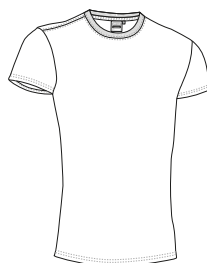

	ADULTO					
TALLAS	XS	S	M	L	XL	XXL
LARGO	58	61	64	67	70	73
ANCHO	44	46	49	51	54	56

ALGODÓN
95%ELASTANO
5%DENSIDAD
190 q/m²UDS x CAJA
100UDS x BOLSA
10

CAMISETA **COBRA**

- Camiseta elástica de manga corta, cuello de pico y corte ajustado.
- Confeccionada en tejido de punto elástico algodón ring spun con elastano suave, confortable y flexible.
- Cuello de pico con ribete que aporta sensación refrescante.
- Mangas con ribete ajustado para un mejor acabado.
- Cinta interior en cuello que refuerza su estructura y reduce la deformación.
- Métodos idóneos de marcaje: serigrafía, bordado, transfer, vinilo.
- Ideal como ropa casual.

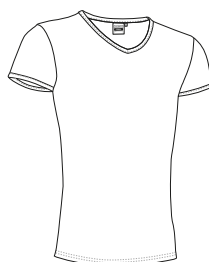

	ADULTO					
TALLAS	XS	S	M	L	XL	XXL
LARGO	58	61	64	67	70	73
ANCHO	44	46	49	51	54	56

ALGODON
95%ELASTANO
5%DENSIDAD
190 g/m²UDS x CAJA
100UDS x BOLSA
10CAMISETA **VULCAN**

- Camiseta de manga corta, cuello redondo, corte regular y diseño tricolor.
- Confeccionada en tejido de punto liso 100% algodón ring spun suave y confortable.
- Cuello redondo de canalé elástico que se adapta cómodamente y manga raglán que aporta un mayor confort y favorece la movilidad.
- Doble pespunte en cuello, bajo y mangas que aumenta su resistencia.
- Cinta interior en cuello que refuerza su estructura y reduce la deformación.
- Métodos idóneos de marcaje: serigrafía, bordado, transfer, vinilo.
- Ideal para múltiples usos: textil promocional, ropa laboral, ropa deportiva y ropa casual.

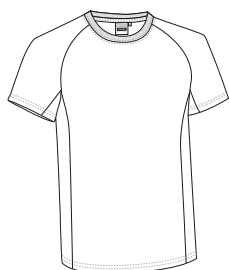

	ADULTO					
TALLAS	XS	S	M	L	XL	XXL
LARGO	58	64	68	72	76	80
ANCHO	45	49	52	55	58	61

ALGODON
100%DENSIDAD
160 g/m²UDS x CAJA
100UDS x BOLSA
10

CAMISETA **CAIMAN**

- Camiseta de manga corta, cuello redondo y diseño bicolor.
- Confeccionada en tejido de punto liso 100% algodón ring spun, suave y confortable.
- Cuello redondo de canalé elástico que se adapta cómodamente y manga ranglán que aporta un mayor confort y favorece la movilidad.
- Doble pespunte en cuello, bajo y mangas que aumenta su resistencia.
- Cinta interior en cuello que refuerza su estructura y reduce la deformación.
- Métodos idóneos de marcaje: serigrafía, bordado, transfer, vinilo.
- Ideal como textil promocional, ropa casual y souvenir.

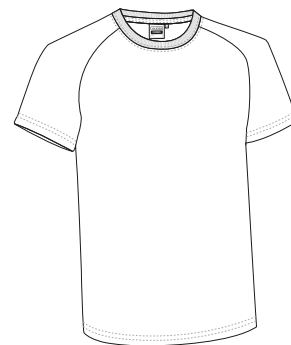

	NIÑO		ADULTO					
TALLAS	4/5	6/8	XS	S	M	L	XL	XXL
LARGO	46	52	58	64	68	72	76	80
ANCHO	37	41	45	49	52	55	58	61



*Marengo vigoré: 85% algodón, 15% viscosa.

CAMISETA COMBI

- Camiseta de manga corta y cuello redondo, corte regular y diseño bicolor.
- Confeccionada en tejido de punto liso 100% algodón ring spun suave y confortable.
- Cuello y bocamangas de canalé elástico que se adapta cómodamente, en muchas combinaciones de colores a elegir.
- Doble pespunte en cuello, bajo y mangas que aumenta su resistencia.
- Cinta interior de hombro a hombro que refuerza su estructura y reduce la deformación.
- Métodos idóneos de marcateje: serigrafía, bordado, transfer, vinilo.
- Ideal como textil promocional, ropa casual, ropa deportiva, ropa laboral, suvenir, merchandising, etc.

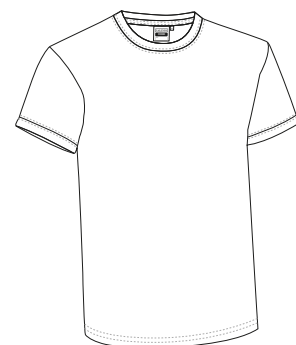

	NIÑO			ADULTO				
	4/5	6/8	XS	S	M	L	XL	XXL
TALLAS	4/5	6/8	XS	S	M	L	XL	XXL
LARGO	46	52	58	64	68	72	76	80
ANCHO	37	41	45	49	52	55	58	61

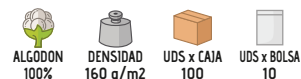

CAMISETAS UNISEX



Las prendas que contengan más de un color han de ser lavadas en frío, con mayor cuidado, usando un detergente adecuado. Secar inmediatamente sin tiempo de espera en remojo.

CAMISETA THUNDER

- Camiseta de manga corta y bolsillo, diseño bicolor y corte regular.
- Confeccionada en tejido de punto liso 100% algodón ring spun, suave y confortable.
- Cinta interior de hombro a hombro que refuerza su estructura y reduce la deformación.
- Bolsillo reforzado para tener todo accesible y resaltar el marcaje.
- Métodos idóneos de marcaje: serigrafía, bordado, transfer, vinilo.
- Ideal como ropa laboral, uniformes de trabajo y para combinar con el resto de la serie THUNDER: pantalón, sudadera, chaleco, polos, chaqueta softshell, forro polar, etc.

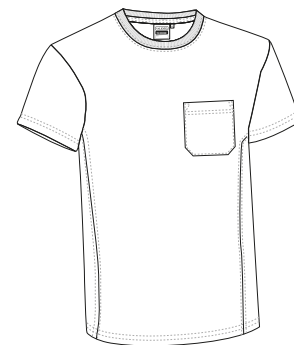

	ADULTO					3XL
TALLAS	S	M	L	XL	XXL	3XL
LARGO	64	68	72	76	80	84
ANCHO	48	52	56	59	62	66

- ALGODON 100%
- DENSIDAD 160 g/m²
- UDS x CAJA 100
- UDS x BOLSA 10



* Complemento mujer Pantalón THUNDER (página 225).





CAMISETA VARSITY

- Camiseta de manga corta, cuello redondo, corte regular y diseño tricolor por ambas caras.
- Confeccionada en tejido de punto liso 100% algodón ring spun, suave y comfortable.
- Formada por piezas de diferentes colores entrecortadas y cosidas a doble pespunte para un mejor acabado.
- Cuello redondo de canalé elástico que se adapta cómodamente.
- Cinta interior de hombro a hombro que refuerza su estructura y reduce la deformación.
- Métodos idóneos de marcaje: serigrafía, bordado, transfer, vinilo.
- Ideal como textil promocional y ropa casual.

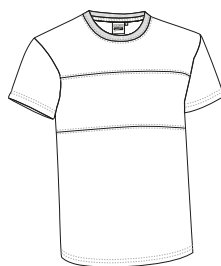

	ADULTO				
TALLAS	S	M	L	XL	XXL
LARGO	64	68	72	76	80
ANCHO	48	52	56	59	62

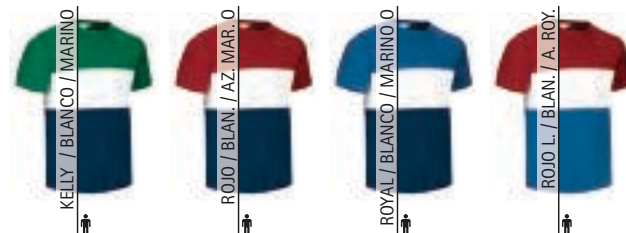
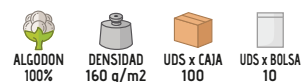

CAMISETA RAINBOW

- Camiseta de manga corta, cuello redondo, corte regular y diseño con los colores del arcoíris.
- Confeccionada en tejido de punto liso 100% algodón ring spun, suave y comfortable.
- Formada por piezas de diferentes colores entrecortadas y cosidas con doble pespunte para un mejor acabado.
- Cuello redondo de canalé elástico que se adapta cómodamente.
- Cinta interior de hombro a hombro que refuerza su estructura y reduce la deformación.
- Métodos idóneos de marcaje: serigrafía, bordado, transfer, vinilo.
- Ideal como ropa casual y textil promocional.

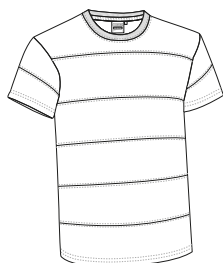

	ADULTO				
TALLAS	S	M	L	XL	XXL
LARGO	64	68	72	76	80
ANCHO	48	52	56	59	62

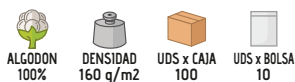

CAMISETA **FURIA**

- Camiseta de manga corta, corte regular, diseño tricolor y detalles de la bandera española.
- Confeccionada en tejido de punto liso 100% algodón ring spun suave y confortable.
- Base azul marino orión con bandas y vivos en colores rojo y amarillo con detalle de la bandera en bajo delantero.
- Cuello redondo de canalé elástico que se adapta cómodamente.
- Doble pespunte en cuello, bajo y mangas que aumenta su resistencia.
- Métodos idóneos de marcaje: serigrafía, bordado, transfer, vinilo.
- Ideal para animar a las selecciones españolas de cualquier disciplina deportiva.

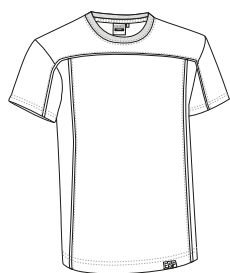

	ADULTO				
TALLAS	S	M	L	XL	XXL
LARGO	64	68	72	76	80
ANCHO	49	52	55	58	61

ALGODON
100%DENSIDAD
160 q/m²UDS x CAJA
100UDS x BOLSA
10

Detalle: Etiqueta bajo delantero



Las prendas que contengan más de un color han de ser lavadas en frío, con mayor cuidado, usando un detergente adecuado. Secar inmediatamente sin tiempo de espera en remojo.

CAMISETA **SERVER**

- Camiseta de manga corta, cuello redondo, corte regular y diseño bicolor, acorde con organismos como Bomberos y Protección Civil.
- Confeccionada en tejido de punto liso 100% algodón ring spun suave y confortable.
- Color azul marino con banda horizontal cosida en el contorno del pecho, de color a contraste para mayor visibilidad.
- Doble pespunte en cuello, bajo y mangas que aumenta su resistencia.
- Cinta interior de hombro a hombro que refuerza su estructura y reduce la deformación.
- Métodos idóneos de marcaje: serigrafía, bordado, transfer, vinilo.
- Ideal como ropa laboral para estas colectividades, el modelo Server también está disponible en polo de manga corta y manga larga.

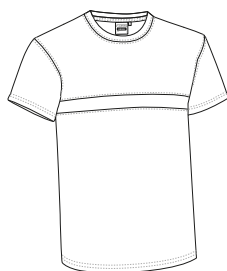

	ADULTO					GRANDE
TALLAS	S	M	L	XL	XXL	3XL
LARGO	64	68	72	76	80	84
ANCHO	49	52	55	58	61	64

ALGODON
100%DENSIDAD
160 q/m²UDS x CAJA
100UDS x BOLSA
10

CAMISETA **ARROW**

- Camiseta de manga larga, cuello redondo y corte regular.
- Confeccionada en tejido tubular de punto liso 100% algodón ring spun suave y confortable.
- Cuello redondo y puños de canalé elástico que se adaptan cómodamente.
- Doble pespunte en cuello, bajo y mangas que aumenta su resistencia.
- Cinta interior de hombro a hombro que refuerza su estructura y reduce la deformación.
- Métodos idóneos de marcaje: serigrafía, bordado, transfer, vinilo.
- Ideal como textil promocional, ropa laboral, ropa casual, uniforme escolar deportivo y ropa deportiva.

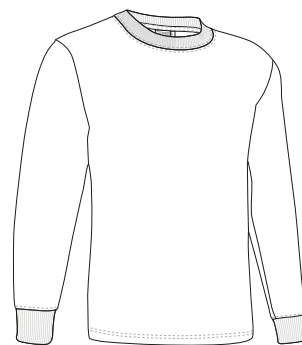

	NIÑO			ADULTO					GRANDE
TALLAS	4/5	6/8	10/12	S	M	L	XL	XXL	3XL
LARGO	50	55	60	64	68	72	76	80	84
ANCHO	39	42	45	48	52	56	59	62	66



* Complemento niño Gorra PROMOTION (página 286).



*Gris vigore: 98% algodón, 2% viscosa.

CAMISETA **TIGER**

- Camiseta de manga larga, cuello redondo y corte regular.
- Confeccionada en tejido tubular de punto liso 100% algodón ring spun suave y confortable.
- Cuello redondo de canalé elástico que se adapta cómodamente.
- Manga larga recta, sin puño, para mayor amplitud y comodidad.
- Doble pespunte en cuello, bajo y mangas que aumenta su resistencia.
- Métodos idóneos de marcaje: serigrafía, bordado, transfer, vinilo.
- Ideal como textil promocional, ropa casual, ropa deportiva, uniforme escolar deportivo y ropa laboral.

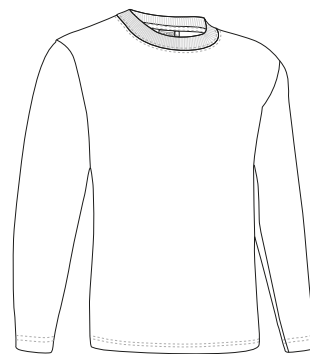

TALLAS	ADULTO					GRANDE
	S	M	L	XL	XXL	3XL
LARGO	64	68	72	76	80	84
ANCHO	48	52	56	59	62	65

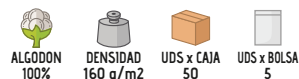

BLANCO

MARRON KAMEL

VERDE BOTELLA

NARANJA FIESTA

ROJO LOTO

AZUL ROYAL

AZUL MARINO ORION

GRIS CARBON

NEGRO



CAMISETA BEAR

- Camiseta de manga larga y bolsillo, corte regular.
- Confeccionada en tejido tubular de punto liso 100% algodón ring spun suave y confortable.
- Cuello redondo y puños de canalé elástico que se adapta cómodamente.
- Cinta interior de hombro a hombro que refuerza su estructura y reduce la deformación.
- Bolsillo reforzado en pecho izquierdo para tener todo accesible y resaltar el marcaje.
- Métodos idóneos de marcaje: serigrafía, bordado, transfer, vinilo.
- Ideal como ropa laboral y uniformes de trabajo.

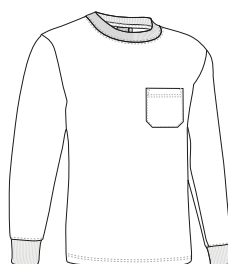

	ADULTO					GRANDE
TALLAS	S	M	L	XL	XXL	3XL
LARGO	64	68	72	76	80	84
ANCHO	48	52	56	59	62	66

ALGODON
100%DENSIDAD
160 q/m²UDS x CAJA
50UDS x BOLSA
5

CAMISETA BREAK

- Camiseta de manga larga, cuello redondo y diseño bicolor.
- Confeccionada en tejido de punto liso 100% algodón ring spun, suave y confortable.
- Cuello redondo de canalé elástico que se adapta cómodamente.
- Manga ranglán que aporta un mayor confort y favorece la movilidad.
- Doble pespunte en cuello, bajo y mangas que aumenta su resistencia.
- Métodos idóneos de marcaje: serigrafía, bordado, transfer, vinilo.
- Ideal como textil promocional, ropa casual y souvenir.

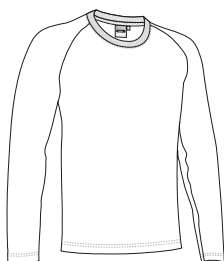

	ADULTO					
TALLAS	XS	S	M	L	XL	XXL
LARGO	58	64	68	72	76	80
ANCHO	45	49	52	55	58	61

ALGODON
100%DENSIDAD
160 q/m²UDS x CAJA
50UDS x BOLSA
5

BLANCO/ROJO LOTO



MARRON KAM. / VERDE MIL



AZUL CELES. / AZ. MAR. OR



CAMISETA DENVER

- Camiseta de cuello redondo con diseño bicolor y efecto doble manga.
- Confeccionada en tejido de punto liso 100% algodón ring spun suave y confortable.
- Manga, cuello y bajo en colores combinados con efecto doble prenda.
- Doble pespunte en cuello, bajo y mangas que aumenta su resistencia.
- Cinta interior en cuello que refuerza su estructura y reduce la deformación.
- Métodos idóneos de marcaje: serigrafía, bordado, transfer, vinilo.
- Ideal como textil promocional, ropa casual y souvenir.

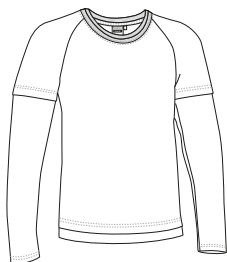

	ADULTO				
TALLAS	S	M	L	XL	XXL
LARGO	64	68	72	76	80
ANCHO	49	52	55	58	61

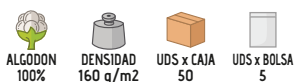
ALGODON
100%DENSIDAD
160 g/m2UDS x CAJA
50UDS x BOLSA
5

* Complemento hombre Gorra COMBI (página 288). * Complemento mujer Gorra COMBI (página 288).

Las prendas que contengan más de un color han de ser lavadas en frío, con mayor cuidado, usando un detergente adecuado. Secar inmediatamente sin tiempo de espera en remojo.



CAMISETA CATCH

- Camiseta elástica de manga larga, corte ajustado y cuello redondo.
- Confeccionada en tejido de punto elástico algodón ring spun con elastano suave, confortable y flexible.
- Cuello redondo de canalé elástico que se adapta cómodamente.
- Doble pespunte en cuello, bajo y mangas que aumenta su resistencia.
- Métodos idóneos de marcaje: serigrafía, bordado, transfer, vinilo.
- Ideal como ropa casual y también como prenda interior.

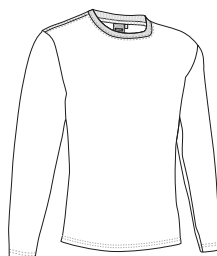

	ADULTO					
TALLAS	XS	S	M	L	XL	XXL
LARGO	58	61	64	67	70	73
ANCHO	44	46	49	51	54	56

ALGODON
95%ELASTANO
5%DENSIDAD
190 g/m2UDS x CAJA
50UDS x BOLSA
5

BLANCO

NEGRO

CAMISETA NIÑO M/CORTA DINO

- Camiseta infantil de manga corta y cuello redondo.
- Confeccionada en tejido de punto liso 100% algodón ring spun, suave y confortable.
- Cuello redondo de canalé elástico que se adapta cómodamente.
- Cinta interior en cuello que refuerza su estructura y reduce la deformación.
- Doble pespunte en cuello, bajo y mangas que aumenta su resistencia.
- Métodos idóneos de marcaje: serigrafía, bordado, transfer, vinilo.
- Ideal como textil promocional, merchandising, souvenir, ropa casual, etc.

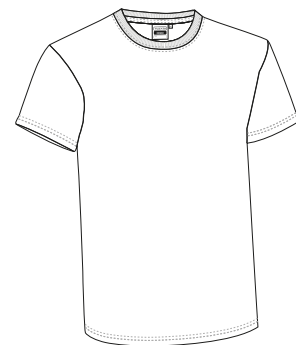

CAMISETAS UNISEX

	NIÑO							
TALLAS	2	3	4	6	8	10	12	14
LARGO	38.5	42	45.5	49	52.5	56	59.5	63
ANCHO	30.5	32	33.5	36	38.5	41	43.5	46

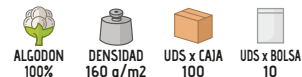

*Marengo vigoré: 85% algodón, 15% viscosa.

CAMISETA NIÑO TIRANTES **CHARLIE**

-Camiseta sin mangas infantil, corte regular y amplio cuello redondo que aporta sensación de frescor.

-Confeccionada en tejido de punto liso 100% algodón ring spun suave y confortable.

-Cuello y sisas, amplios y ribeteados, para una mayor ventilación.

-Doble pespunte en cuello, bajo y tirantes que aumenta su resistencia.

-Métodos idóneos de marcaje: serigrafía, bordado, transfer, vinilo.

-Ideal como ropa deportiva, textil promocional y ropa casual.

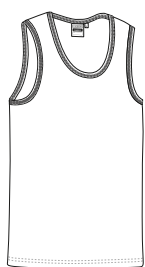

	NIÑO					
TALLAS	4	6	8	10	12	14
LARGO	44	47.5	50.5	54	57	60.5
ANCHO	32.5	35	37.5	40	42.5	45



ALGODÓN
100%



DENSIDAD
160 q/m²



UDS x CAJA
100



UDS x BOLSA
10

CAMISETA NIÑO M/LARGA **RUDY**

-Camiseta infantil de manga larga y cuello redondo.

- Confeccionada en tejido de punto liso 100% algodón ring spun, suave y confortable.

-Cuello redondo de canalé elástico que se adapta cómodamente y cinta interior que refuerza su estructura y reduce la deformación.

-Manga larga recta, sin puño, proporcionando amplitud y comodidad.

-Doble pespunte en cuello, bajo y mangas que aumenta su resistencia.

-Métodos idóneos de marcaje: serigrafía, bordado, transfer, vinilo.

-Ideal como textil promocional, merchandising, souvenir, ropa casual, etc.

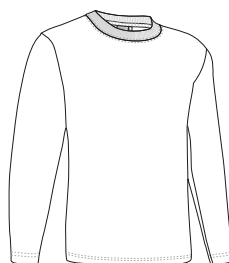

	NIÑO					
TALLAS	4	6	8	10	12	14
LARGO	45.5	49	52.5	56	59.5	63
ANCHO	33.5	36	38.5	41	43.5	46



ALGODÓN
100%



DENSIDAD
160 q/m²



UDS x CAJA
100



UDS x BOLSA
5



CAMISETA NIÑA M/CORTA **PENELOPE**

- Camiseta infantil de manga corta, cuello redondo y corte ligeramente entallado.
- Confeccionada en tejido de punto liso 100% algodón ring spun, suave y confortable.
- Cuello redondo de canalé elástico que se adapta cómodamente.
- Cinta interior en cuello que refuerza su estructura y reduce la deformación.
- Doble pespunte en cuello, bajo y mangas que aumenta su resistencia.
- Métodos idóneos de marcaje: serigrafía, bordado, transfer, vinilo.
- Ideal como textil promocional, merchandising, souvenir, ropa casual, etc.

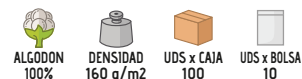
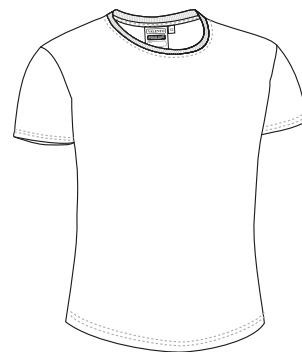

TALLAS	NIÑA							
	2	3	4	6	8	10	12	14
LARGO	37	40.5	44	47.5	51	54.5	58	61.5
ANCHO	28.5	30	31.5	34	36.5	39	41.5	44



CAMISETA BRENDA

- Camiseta técnica de mujer, manga corta, corte entallado y muy buena relación calidad precio.
- Confeccionada en tejido técnico transpirable Bird-Eye que facilita el secado rápido y la eliminación del sudor.
- Cuello redondo que se adapta cómodamente.
- Costuras principales planas que minimizan el roce con la piel.
- Doble pespunte en cuello, bajo y mangas que aumenta su resistencia.
- Métodos idóneos de marcaje: sublimación sobre color blanco, serigrafía, bordado, transfer, vinilo.
- Ideal para realizar actividades físicas y como ropa deportiva, eventos, carreras, etc.



	MUJER					
TALLAS	XS	S	M	L	XL	XXL
LARGO	43.5	46.5	49.5	52.5	55.5	58.5
ANCHO PECHO	62	64	66	68	70	72
ANCHO CINTURA	39	42	44.5	47.5	50.5	53

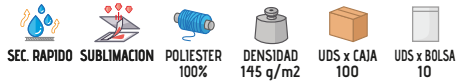

* Complemento mujer Mallas mujer ACTION (página 58).



CAMISETA PARIS

- Camiseta de mujer, manga corta y corte ligeramente entallado, versión femenina de nuestra popular camiseta Racing.
- Confeccionada en tejido de punto liso 100% algodón ring spun, suave y confortable.
- Cuello redondo de canalé elástico que se adapta cómodamente.
- Doble pespunte en cuello, bajo y mangas que aumenta su resistencia.
- Métodos idóneos de marcaje: serigrafía, bordado, transfer, vinilo.
- Ideal como textil promocional, merchandising, souvenir, ropa casual, ropa laboral, etc.

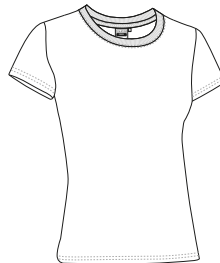

	MUJER					
TALLAS	XS	S	M	L	XL	XXL
LARGO	53	56	59	62	65	68
ANCHO PECHO	39	42	45	48	51	54
ANCHO CINTURA	35	38	41	44	46	48

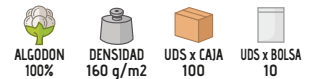



CAMISETA TIFFANY

- Camiseta de mujer, manga corta, cuello redondo y corte ajustado.
- Confeccionada en tejido de punto elástico algodón ring spun con elastano suave, confortable y flexible.
- Cuello redondo de canalé elástico que se adapta cómodamente.
- Doble pespunte en mangas y bajo que aumenta su resistencia.
- Métodos idóneos de marcaje: serigrafía, bordado, transfer, vinilo.
- Ideal para múltiples usos: textil promocional, ropa laboral, merchandising, souvenir, ropa casual, etc.

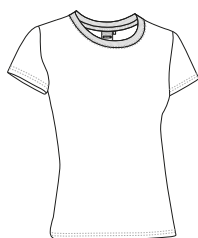

	MUJER					
TALLAS	XS	S	M	L	XL	XXL
LARGO	53	56	59	62	65	68
ANCHO PECHO	38	41	44	47	50	53
ANCHO CINTURA	34	37	40	43	45	47

ALGODÓN
95%ELASTANO
5%DENSIDAD
190 g/m²UDS x CAJA
100UDS x BOLSA
10

BLANCO



CAMISETA AMANDA

- Camiseta sin mangas de mujer, corte ajustado y amplio cuello redondo.
- Confeccionada en tejido de punto elástico algodón ring spun con elastano suave, confortable y flexible.
- Espalda de nadadora que se ajusta al cuerpo y permite mayor libertad de movimientos.
- Tirantes, cuello y sisas ribeteados para un mejor acabado.
- Doble pespunte en bajo que aumenta su resistencia.
- Métodos idóneos de marcaje: serigrafía, bordado, transfer, vinilo.
- Ideal como textil promocional, ropa casual, ropa laboral, merchandising, fiestas populares, etc.



	MUJER					
TALLAS	XS	S	M	L	XL	XXL
LARGO	53	56	59	62	65	68
ANCHO PECHO	38	41	44	47	50	53
ANCHO CINTURA	34	37	40	43	45	47

ALGODÓN
95%ELASTANO
5%DENSIDAD
190 g/m²UDS x CAJA
100UDS x BOLSA
10

CAMISETA **CANCUN**

- Camiseta de mujer, manga corta, corte entallado y cuello con abertura en forma de lágrima.
- Confeccionada en tejido de punto elástico algodón ring spun con elastano suave, confortable y flexible.
- Doble pespunte en bajo y mangas que aumenta su resistencia.
- Métodos idóneos de marcaje: serigrafía, bordado, transfer, vinilo.
- Ideal para múltiples usos: textil promocional, ropa laboral, merchandising, eventos, ropa casual, etc.

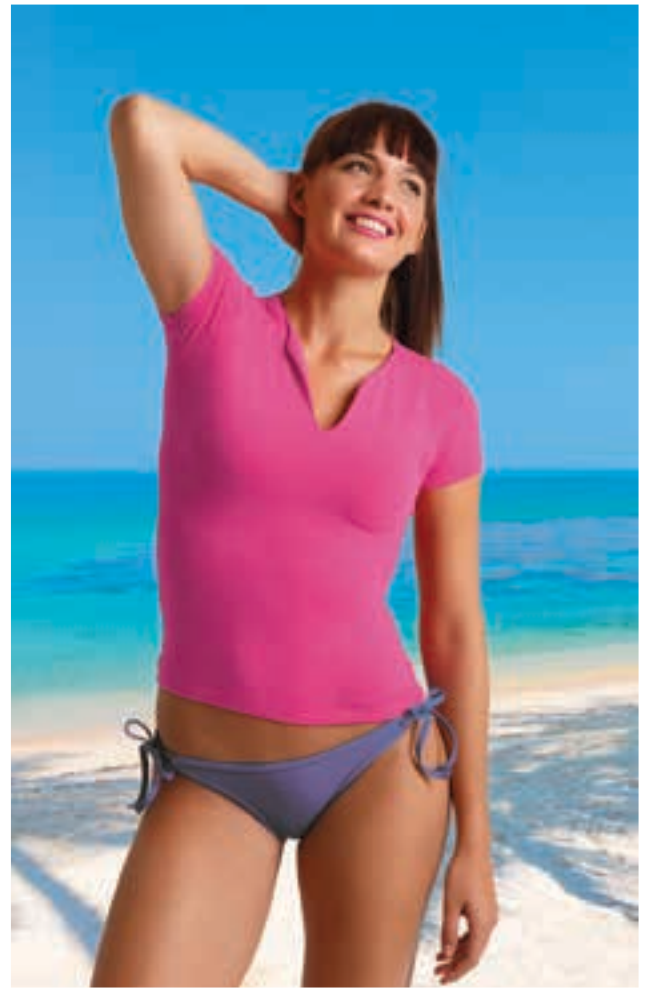

	MUJER					
TALLAS	XS	S	M	L	XL	XXL
LARGO	53	56	59	62	65	68
ANCHO PECHO	38	41	44	47	50	53
ANCHO CINTURA	34	37	40	43	45	47

ALGODON
95%ELASTANO
5%DENSIDAD
190 q/m²UDS x CAJA
100UDS x BOLSA
10CAMISETA **PIN-UP**

- Camiseta sin mangas para mujer, con escote drapeado y corte holgado.
- Confeccionada en tejido de punto elástico de poliamida con elastano suave y brillante.
- Escote drapeado o tipo hamaca que aporta originalidad y elegancia.
- Cuello y sisas ribeteados para un mejor acabado.
- Doble pespunte en bajo que aumenta su resistencia.
- Métodos idóneos de marcaje: serigrafía, transfer, vinilo.
- Ideal como ropa casual.

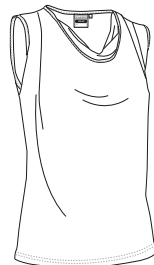

	MUJER					
TALLAS	XS	S	M	L	XL	XXL
LARGO	59	62	65	68	71	74
ANCHO PECHO	41	44	47	50	53	56
ANCHO CINTURA	38.5	41.5	44.5	47.5	50.5	53.5

POLIAMIDA
83%ELASTANO
17%DENSIDAD
200 q/m²UDS x CAJA
40UDS x BOLSA
1

CAMISETA BORACAY



- Camiseta sin mangas de mujer, corte ligeramente entallado, especialmente diseñada para sublimación.
- Confeccionada con tejido de punto liso 100% poliéster con tacto algodón, suave y agradable.
- Tirantes, cuello y sisas ribeteados con canalé para un mejor acabado.
- Métodos idóneos de marcaje: sublimación, serigrafía, bordado, transfer, vinilo.
- Ideal para múltiples usos: textil promocional, merchandising, ropa casual, fiestas populares, regalo personalizado, etc.

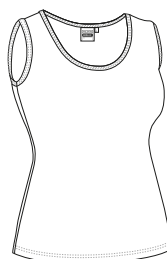

TALLAS	MUJER			
	S	M	L	XL
LARGO	58.5	61.5	65	68.5
ANCHO PECHO	44	47	50	53
ANCHO CINTURA	39.5	42.5	45	48



CAMISETA BELICE

- Camiseta de mujer, manga corta y corte ligeramente entallado, especialmente diseñada para sublimación.
- Confeccionada en tejido 100% poliéster con tacto algodón suave y agradable.
- Cuello redondo de canalé elástico que se adapta cómodamente.
- Doble pespunte en cuello, mangas y bajo que aumenta su resistencia.
- Métodos idóneos de marcaje: sublimación, serigrafía, bordado, transfer, vinilo.
- Ideal para múltiples usos: textil promocional, regalo personalizado, merchandising, suvenir, fiestas populares, etc.



TALLAS	MUJER					
	XS	S	M	L	XL	XXL
LARGO	60	62	64	66	68	70
ANCHO PECHO	45	48	51	54	57	60
ANCHO CINTURA	41	43.5	46.5	49.5	52.5	55



CAMISETA **FUNKY**

- Camiseta elástica de mujer, manga larga, cuello redondo y corte ajustado.
- Confeccionada en tejido de punto elástico algodón ring spun con elastano suave, confortable y flexible.
- Cuello redondo de canalé elástico que se adapta cómodamente.
- Doble pespunte en bajo y mangas que aumenta su resistencia.
- Métodos idóneos de marcaje: serigrafía, bordado, transfer, vinilo.
- Ideal para merchandising, suvenir, como ropa casual, etc.



	MUJER					
TALLAS	XS	S	M	L	XL	XXL
LARGO	55	58	61	64	67	70
ANCHO PECHO	38	41	44	47	50	53
ANCHO CINTURA	34	37	40	43	45	47

ALGODON
95%ELASTANO
5%DENSIDAD
190 q/m²UDS x CAJA
50UDS x BOLSA
5

BLANCO



NEGRO



* Complemento mujer Gorra SPORT (página 296).

VESTIDO **LINDA**

- Vestido sin mangas para mujer en colores lisos, cómodo y muy práctico.
- Confeccionado en tejido de punto liso elástico suave, confortable y flexible.
- Tirantes anchos y cuello redondo amplio que aportan sensación de frescor.
- Cuello y sisas ribeteados para un mejor acabado.
- Doble pespunte en bajo que aumenta su resistencia.
- Métodos idóneos de marcaje: serigrafía, bordado, transfer, vinilo.
- Ideal como prenda de verano, textil promocional, suvenir y merchandising.

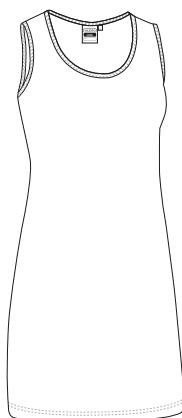

	MUJER			
TALLAS	S	M	L	XL
LARGO	81.5	84.5	87.5	90.5
ANCHO PECHO	45	48	51	54
ANCHO CINTURA	40.5	43.5	46	49

 POLIESTER
60%

 ALGODON
35%

 ELASTANO
5%

 DENSIDAD
200 q/m²

 UDS x CAJA
50

 UDS x BOLSA
1

BLANCO



NEGRO



VESTIDO INFANTIL INDIANA



- Camiseta infantil de manga corta y flecos en bajo y mangas, corte largo y estilo alegre y divertido.
- Confeccionada en tejido de punto liso mezcla algodón con poliéster más resistente y duradero.
- Cuello ribeteado para un mejor acabado.
- Métodos idóneos de marcaje: serigrafía, bordado, transfer, vinilo.
- Ideal como prenda de verano, souvenir y regalo personalizado.

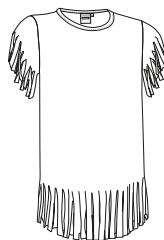

	NIÑA				
TALLAS	1/2	3/4	5/6	7/8	9/11
LARGO	44	49	54	59	64
ANCHO	29	32	35	38	41



VESTIDO SUNNY

- Vestido infantil de manga corta y cuello redondo en diseño bicolor, cómodo y práctico.
- Confeccionado en tejido de punto liso mezcla algodón con poliéster resistente y duradero.
- Cuello de canalé elástico que se adapta cómodamente.
- Mangas y bajo con doble pespunte que aumentan su resistencia.
- Frunce elástico en cintura que proporciona adaptabilidad y comodidad.
- Métodos idóneos de marcaje: serigrafía, bordado, transfer, vinilo.
- Ideal como prenda de verano para personalizar en la parte superior.



	NIÑA			
TALLAS	3/4	5/6	7/8	9/11
LARGO	52	58	64.5	71
ANCHO PECHO	34	37	39	42
ANCHO CINTURA	30.5	33	35	37.5



VESTIDO PARTY

- Vestido infantil sin mangas con cuello redondo y doble falda.
- Confeccionado en tejido de punto liso mezcla algodón con poliéster resistente y duradero.
- Cuello y sisas ribeteados para un mejor acabado.
- Frunce elástico en cintura que proporciona adaptabilidad y comodidad.
- Doble pespunte en bajo que aumenta su resistencia.
- Métodos idóneos de marcaje: serigrafía, bordado, transfer, vinilo.
- Ideal como prenda de verano, souvenir y regalo personalizado.

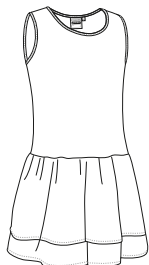

	NIÑA			
TALLAS	3/4	5/6	7/8	9/11
LARGO	34	36.5	39	41.5
ANCHO PECHO	49	55.5	62	68
ANCHO CINTURA	30.5	32.5	35	37

 POLIESTER 50%	 ALGODON 50%	 DENSIDAD 160 g/m ²	 UDS x CAJA 100	 UDS x BOLSA 10
--	--	--	---	---



VESTIDO SEVILLANA

- Vestido infantil estampado con doble volante, manga corta, cuello redondo y estilo muy divertido.
- Confeccionado en tejido de punto liso mezcla algodón con poliéster resistente y duradero.
- Tejido con estampado de topos blancos a contraste en mangas y volantes que aporta originalidad.
- Frunce elástico en cintura que proporciona adaptabilidad y comodidad.
- Doble pespunte en bajo que aumenta su resistencia.
- Métodos idóneos de marcaje: serigrafía, bordado, transfer, vinilo.
- Ideal como prenda de verano, regalo personalizado y merchandising.



	NIÑA			
TALLAS	3/4	5/6	7/8	9/11
LARGO	34	36.5	39	41.5
ANCHO PECHO	52	58	64.5	71
ANCHO CINTURA	30.5	32.5	35	37

 POLIESTER 50%	 ALGODON 50%	 DENSIDAD 160 g/m ²	 UDS x CAJA 100	 UDS x BOLSA 10
--	--	--	---	---





VESTIDO BULERIA

- Vestido infantil sin mangas con estampado flamenco y volantes.
- Confeccionado en tejido plano mezcla de algodón con poliéster resistente y duradero estampado a topos en volantes y tejido de punto elástico en el cuerpo para un mejor ajuste.
- Cuello abierto en forma de pico con flecos cosidos en la parte delantera y trasera.
- Volantes en sisas y en la falda imitando el estilo tradicional flamenco.
- Métodos idóneos de marcaje: serigrafía, vinilo, transfer, bordado.
- Ideal como suvenir y fiestas populares.

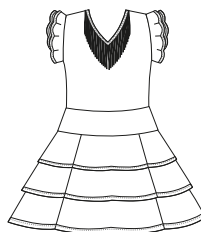

	NIÑO			
TALLAS	3/4	5/6	7/8	9/11
LARGO	53	61	69.5	78
PECHO	23.5	26	28.5	31

POLIESTER
65%

ALGODON
35%

DENSIDAD
250 q/m²

UDS x CAJA
30

UDS x BOLSA
1



CAMISETA BEBÉ PUPY

- Camiseta de manga corta para bebé, cuello redondo y corte regular.
- Confeccionada en tejido de punto liso 100% algodón ring spun, suave y confortable.
- Cuello redondo de canalé elástico que se adapta cómodamente.
- Doble pespunte en cuello, mangas y bajo que aumenta su resistencia.
- Abertura en hombro izquierdo con dos botones a presión que facilita su uso.
- Métodos idóneos de marcaje: serigrafía, bordado, transfer, vinilo.
- Ideal para múltiples usos: cotidiano, merchandising, suvenir, textil promocional, regalo personalizado, etc.

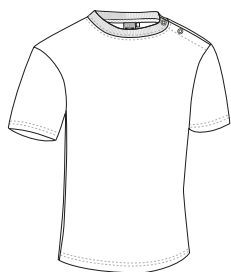

	BEBE			
TALLAS	0/6	6/12	12/18	18/24
LARGO	27	29	32	34
ANCHO	25	27	29	31

ALGODON
100%

DENSIDAD
160 q/m²

UDS x CAJA
100

UDS x BOLSA
10



Detalle: hombro izquierdo



BODY BEBÉ KIDDY

- Body de bebé sin mangas que aporta sensación de frescor.
- Confeccionado en tejido de punto interlock 100% algodón ring spun, suave y confortable.
- Cuello redondo y hombros montados que facilitan la movilidad.
- Costuras ribeteadas en cuello, sisas y bajo que aumentan su resistencia y durabilidad.
- Bajo abierto con botones a presión para facilitar la colocación del pañal.
- Métodos idóneos de marcaje: serigrafía, bordado, transfer, vinilo.
- Ideal como regalo personalizado, para uso cotidiano y como prenda interior.

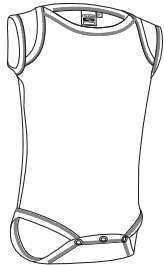

	BEBE			
TALLAS	0/6	6/12	12/18	18/24
LARGO	35	40	45	50
ANCHO	21	23	25	27

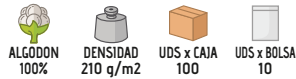

BODY BEBÉ TEDDY

- Body de bebé de manga corta, cómodo y versátil.
- Confeccionado en tejido de punto interlock 100% algodón ring spun, suave y confortable.
- Cuello redondo y hombros montados que facilitan la movilidad.
- Costuras ribeteadas en cuello, mangas y bajo que aumentan su resistencia y durabilidad.
- Bajo abierto con botones a presión para facilitar la colocación del pañal.
- Métodos idóneos de marcaje: serigrafía, bordado, transfer, vinilo.
- Ideal como regalo personalizado, para uso cotidiano y como prenda interior.

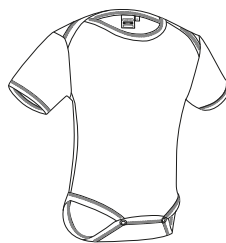

	BEBE			
TALLAS	0/6	6/12	12/18	18/24
LARGO	35	40	45	50
ANCHO	21	23	25	27

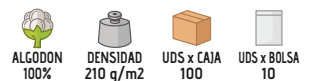



BODY BEBÉ PICCOLO

- Body de bebé de manga larga, cómodo y versátil.
- Confeccionado en tejido de punto interlock 100% algodón ring spun suave y comfortable.
- Cuello redondo y hombros montados que facilitan la movilidad.
- Costuras ribeteadas en cuello, bajo y puños que aumentan su resistencia y durabilidad.
- Bajo abierto con botones a presión para facilitar el cambio de pañal.
- Métodos idóneos de marcaje: serigrafía, bordado, transfer, vinilo.
- Ideal como regalo personalizado, para uso cotidiano y como prenda interior.



	BEBE			
TALLAS	0/6	6/12	12/18	18/24
LARGO	35	40	45	50
ANCHO	21	23	25	27

ALGODON 100%	DENSIDAD 210 g/m ²	UDS x CAJA 100	UDS x BOLSA 10
--------------	-------------------------------	----------------	----------------



BABERO BEBÉ TENDER

- Babero de bebé con cordones.
- Confeccionado con doble capa de tejido: una de popelín liso que facilita la impresión, y otra de rizo absorbente que retiene y empapa líquidos.
- Cordones en parte trasera que facilitan una mejor sujeción.
- Costuras ribeteadas en todo el contorno que aumentan su resistencia y durabilidad.
- Métodos idóneos de marcaje: serigrafía, transfer, vinilo.
- Ideal para múltiples usos: cotidiano, merchandising, suvenir, regalo personalizado, etc.

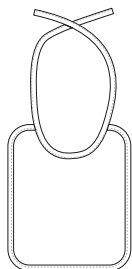

	BEBE
TALLAS	ÚNICA
LARGO	22
ANCHO	19

EXTERIOR		INTERIOR			
POLIESTER 65%	ALGODON 35%	DENSIDAD 115 g/m ²	POLIESTER 100%	DENSIDAD 170 g/m ²	UDS x CAJA 200
					UDS x BOLSA 10



* Complemento niña Body bebé TEDDY (página 54).

BABERO CHILDHOOD

- Babero de bebé con velcro.
- Confeccionado con doble capa de tejido: una de popelín liso que facilita la impresión, y otra de rizo absorbente que retiene y empapa líquidos.
- Cierre de velcro que permite su sujeción en la parte trasera del cuello.
- Costuras ribeteadas en todo el contorno que aumentan su resistencia y durabilidad.
- Métodos idóneos de marcaje: serigrafía, transfer, vinilo.
- Ideal para múltiples usos: cotidiano, merchandising, suvenir, regalo personalizado, etc.

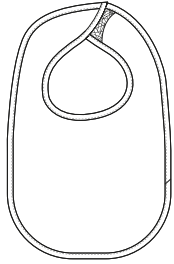

	☉ ÚNICA
TALLAS	ÚNICA
ALTO	29.5
ANCHO	19

ALGODON 60%
 POLIESTER 20%
 POLIURETANO 20%
 DENSIDAD 250 q/m²
 UDS x CAJA 200
 UDS x BOLSA 10

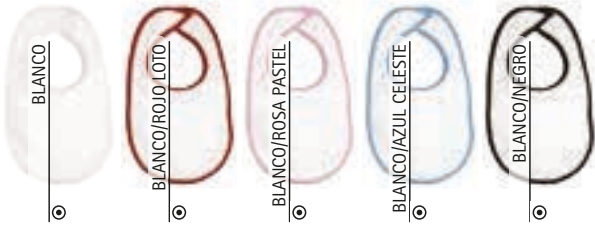

BABERO COCO

- Babero de bebé con goma elástica.
- Confeccionado con doble capa de tejido: una de popelín liso que facilita la impresión, y otra de rizo absorbente que retiene y empapa líquidos.
- Goma elástica que se adapta cómodamente y permite su sujeción en la parte trasera del cuello.
- Costuras ribeteadas en todo el contorno que aumentan su resistencia y durabilidad.
- Métodos idóneos de marcaje: serigrafía, transfer, vinilo.
- Ideal para múltiples usos: cotidiano, merchandising, suvenir, regalo personalizado, etc.

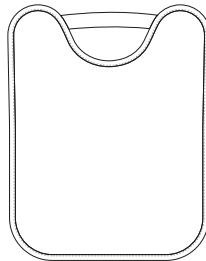

	☉ ÚNICA
TALLAS	ÚNICA
ALTO	30.5
ANCHO	22.5

ALGODON 70%
 POLIESTER 20%
 POLIURETANO 10%
 DENSIDAD 230 q/m²
 UDS x CAJA 200
 UDS x BOLSA 10

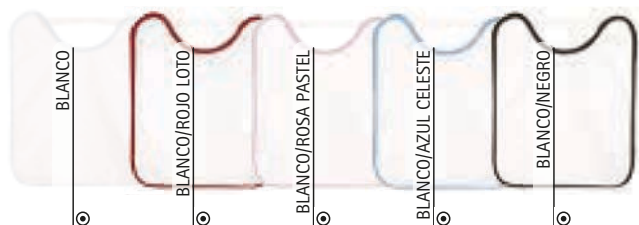



* Complemento mujer Camiseta TIFFANY (página 47).

LEGGING MATE KATY

- Legging de mujer elástico con cintura ajustable y acabado mate.
- Confeccionado en tejido de punto liso elástico que facilita la movilidad.
- Cintura fruncida con goma elástica para mejor ajuste y mayor comodidad.
- Doble pespunte en bajo que aumenta su resistencia.
- Métodos idóneos de marcaje: serigrafía, transfer, vinilo.
- Ideal para llevar como pantalón y también debajo de otras prendas.

	MUJER					
TALLAS	XS	S	M	L	XL	XXL
LARGO	94.5	96.5	98.5	100.5	102.5	104.5
EQUIVALENCIA TALLA	34-35-36	37-38-39	40-41-42	43-44-45	46-47-48	49-50-51

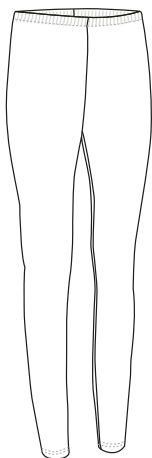
POLIESTER
65%VICOSA
25%ELASTANO
10%DENSIDAD
200 q/m²UDS x CAJA
40UDS x BOLSA
1

LEGGING BRILLANTE LARA

- Legging de mujer elástico con cintura ajustable y acabado brillante.
- Confeccionado en tejido de punto liso elástico que facilita la movilidad.
- Cintura fruncida con goma elástica para mejor ajuste y mayor comodidad.
- Doble pespunte en bajo que aumenta su resistencia.
- Métodos idóneos de marcaje: serigrafía, transfer, vinilo, etc.
- Ideal para llevar como pantalón y también debajo de otras prendas.

	MUJER					
TALLAS	XS	S	M	L	XL	XXL
LARGO	94.5	96.5	98.5	100.5	102.5	104.5
EQUIVALENCIA TALLAS	34-35-36	37-38-39	40-41-42	43-44-45	46-47-48	49-50-51

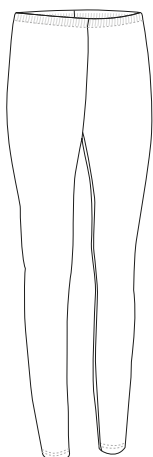
POLIAMIDA
83%ELASTANO
17%DENSIDAD
200 q/m²UDS x CAJA
40UDS x BOLSA
1

* Complemento mujer Camisa mujer m/corta STAR (página 137).

MALLAS MUJER ACTION

- Mallas cortas deportivas elásticas para mujer, con largura por encima de la rodilla.
- Confeccionadas en tejido transpirable y elástico stretch-tec con elastano que facilita la movilidad.
- Cintura fruncida con goma elástica para mejor ajuste y mayor comodidad.
- Contiene bolsillo interior en la cintura para guardar objetos personales.
- Doble pespunte en bajo que aumenta su resistencia.
- Métodos idóneos de marcaje: serigrafía, transfer, vinilo.
- Ideales como ropa deportiva tanto en interior como en exterior.

	MUJER					
TALLAS	XS	S	M	L	XL	XXL
LARGO	35	36	37	38	39	40
EQUIVALENCIA TALLAS	34-35-36	37-38-39	40-41-42	43-44-45	46-47-48	49-50-51

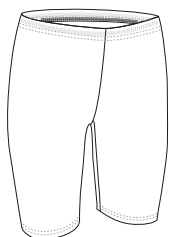

MALLAS MUJER PILATES

- Mallas deportivas para mujer, con largura tres cuartos por debajo de la rodilla.
- Confeccionadas en tejido elástico y transpirable stretch-tec con elastano que facilita la movilidad.
- Cintura con goma elástica para mejor ajuste y mayor comodidad.
- Contiene bolsillo interior en la cintura para guardar objetos personales.
- Doble pespunte en bajo que aumenta su resistencia.
- Métodos idóneos de marcaje: serigrafía, transfer, vinilo.
- Ideales como ropa deportiva tanto en interior como en exterior.

	MUJER					
TALLAS	XS	S	M	L	XL	XXL
LARGO	60	61.5	63	64.5	66	67.5
EQUIVALENCIA TALLAS	34-35-36	37-38-39	40-41-42	43-44-45	46-47-48	49-50-51



* Complemento Camiseta TIFFANY (página 47).



* Complemento mujer Camiseta AMANDA (página 47).

MALLAS MUJER WONDER

- Mallas largas deportivas elásticas para mujer.
- Confeccionadas en tejido elástico y transpirable stretch-tec con elastano que facilita la movilidad.
- Cintura fruncida con goma elástica que proporciona un mejor ajuste al cuerpo.
- Contiene bolsillo interior en la cintura para guardar objetos personales.
- Métodos idóneos de marcaje: serigrafía, transfer, vinilo.
- Ideales como ropa deportiva tanto en interior como en exterior.

	MUJER					
TALLAS	XS	S	M	L	XL	XXL
LARGO	89.5	91.5	93.5	95.5	97.5	99.5
EQUIVALENCIA TALLAS	34-35-36	37-38-39	40-41-42	43-44-45	46-47-48	49-50-51



POLIAMIDA 83%	ELASTANO 17%	DENSIDAD 250 q/m ²	UDS x CAJA 40	UDS x BOLSA 1
------------------	-----------------	----------------------------------	------------------	------------------



MALLAS RECORD

- Mallas cortas deportivas elásticas para hombre.
- Confeccionadas en tejido elástico y transpirable stretch-tec con elastano que facilita la movilidad.
- Cintura con goma elástica y cordón para mejor ajuste y mayor comodidad.
- Contiene bolsillo interior en la cintura para guardar objetos personales.
- Métodos idóneos de marcaje: serigrafía, transfer, vinilo.
- Ideales como ropa deportiva tanto en interior como en exterior.

	ADULTO					
TALLAS	XS	S	M	L	XL	XXL
LARGO	38	39	40	41	42	43
EQUIVALENCIA TALLAS	34-35-36	37-38-39	40-41-42	43-44-45	46-47-48	49-50-51

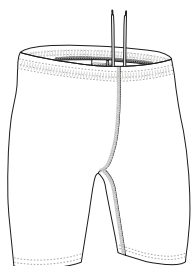

POLIAMIDA 83%	ELASTANO 17%	DENSIDAD 250 q/m ²	UDS x CAJA 40	UDS x BOLSA 1
------------------	-----------------	----------------------------------	------------------	------------------



* Complemento hombre Camiseta ATLETIC (página 25).

MALLAS JUMP

- Mallas deportivas elásticas para hombre, con largura tres cuartos por debajo de la rodilla.
- Confeccionadas en tejido elástico y transpirable stretch-tec con elastano que facilita la movilidad.
- Cintura con goma elástica y cordón para mejor ajuste y mayor comodidad.
- Contiene bolsillo interior en la cintura para guardar objetos personales.
- Métodos idóneos de marcaje: serigrafía, transfer, vinilo.
- Ideales como ropa deportiva tanto en interior como en exterior.

	ADULTO					
TALLAS	XS	S	M	L	XL	XXL
LARGO	62.5	64	65.5	67	68.5	70
EQUIVALENCIA TALLAS	34-35-36	37-38-39	40-41-42	43-44-45	46-47-48	49-50-51



* Complemento hombre Camiseta trail NEPAL (página 65).



MALLAS DRICEPS

- Mallas largas deportivas elásticas para hombre.
- Confeccionadas en tejido transpirable y elástico stretch-tec con elastano que facilita la movilidad.
- Cintura con goma elástica y cordón para mejor ajuste y mayor comodidad.
- Contiene bolsillo interior en la cintura para guardar objetos personales.
- Métodos idóneos de marcaje: serigrafía, transfer, vinilo.
- Ideales como ropa deportiva tanto en interior como en exterior.

	ADULTO					
TALLAS	XS	S	M	L	XL	XXL
LARGO	91.5	93.5	95.5	97.5	99.5	101.5
EQUIVALENCIA TALLAS	34-35-36	37-38-39	40-41-42	43-44-45	46-47-48	49-50-51

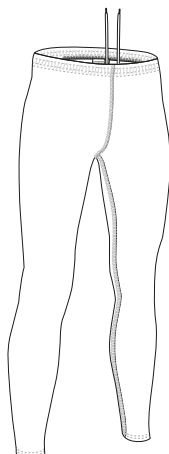



* Complemento hombre Camiseta WAVE (página 24).

PANTALÓN INTERIOR TÉRMICO **ASTUN**

- Pantalón térmico interior polar.
- Confeccionado en tejido micro-polar anti-pilling agradable al contacto con la piel.
- Cintura fruncida con goma elástica para mejor ajuste y mayor comodidad.
- Cintas elásticas en tobillos que proporcionan una mejor sujeción del pantalón a los pies evitando que se suban.
- Doble pespunte en bajo que aumenta su resistencia.
- Métodos idóneos de marcaje: bordado, cosidos.
- Ideal como complemento de ropa laboral y como prenda interior en exteriores y en lugares muy fríos.

	ADULTO						GRANDE
TALLAS	XS	S	M	L	XL	XXL	3XL
LARGO	99	101	103	105	107	109	111
EQUIVALENCIA TALLAS	34-35-36	37-38-39	40-41-42	43-44-45	46-47-48	49-50-51	52-53-54

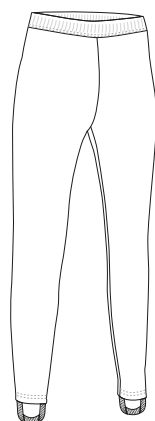

TÉRMICO



POLIÉSTER 100%



DENSIDAD 200 q/m2



UDS x CAJA 20



UDS x BOLSA 1



AZUL MARINO ORION

MALLAS SEGUNDA PIEL **LANDAL**

- Mallas térmicas elásticas con efecto segunda piel.
- Confeccionadas en tejido intarsia 2D de gran transpirabilidad y elasticidad.
- Ensambladas mediante los métodos seamless (sin costuras) y flat seam (costuras planas) que minimizan el roce con la piel.
- Diseño anatómico y dinámico que favorece la movilidad del usuario.
- Ideales como prenda interior para actividades que requieran esfuerzo físico.

	ADULTO				
TALLAS	S	M	L	XL	XXL
LARGO	90	93	96	99	102
EQUIVALENCIA TALLAS	37-38-39	40-41-42	43-44-45	46-47-48	49-50-51

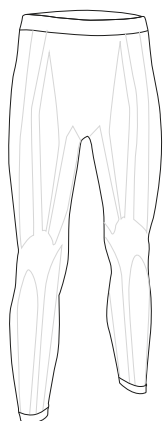

TÉRMICO



POLIAMIDA 90%



ELASTANO 10%



DENSIDAD 230 q/m2



UDS x CAJA 40



UDS x BOLSA 1



NEGRO



* Complemento hombre Pantalón ROBLE (página 224)Camiseta COBRA (página 33).

CAMISETA SEGUNDA PIEL COLDASY

- Camiseta térmica de manga corta, cuello redondo y efecto segunda piel.
- Confeccionada en tejido intarsia 2D de gran transpirabilidad y elasticidad.
- Ensamblada mediante los métodos seamless (sin costuras) y flat seam (costuras planas) que minimizan el roce con la piel.
- Diseño anatómico y dinámico que favorece la movilidad del usuario.
- Ideal como prenda interior para actividades que requieran esfuerzo físico.



	ADULTO				
TALLAS	S	M	L	XL	XXL
LARGO	56	59	62	65	68
ANCHO	35.5	38	40.5	43	45.5

POLIAMIDA 90%	ELASTANO 10%	DENSIDAD 230 q/m ²	UDS x CAJA 40	UDS x BOLSA 1
---------------	--------------	-------------------------------	---------------	---------------



* Complemento hombre Toalla SOAP (página 320).



CAMISETA SEGUNDA PIEL SKYNET

- Camiseta térmica de manga larga, cuello redondo y efecto segunda piel.
- Confeccionada en tejido intarsia 2D de gran transpirabilidad y elasticidad.
- Ensamblada mediante los métodos seamless (sin costuras) y flat seam (costuras planas) que minimiza el roce con la piel.
- Diseño anatómico y dinámico que favorece la movilidad del usuario.
- Ideal como prenda interior para actividades que requieran esfuerzo físico.

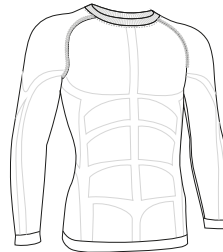

	ADULTO				
TALLAS	S	M	L	XL	XXL
LARGO	56	59	62	65	68
ANCHO	35.5	38	40.5	43	45.5

POLIAMIDA 90%	ELASTANO 10%	DENSIDAD 230 q/m ²	UDS x CAJA 40	UDS x BOLSA 1
---------------	--------------	-------------------------------	---------------	---------------



* Complemento hombre Mallas segunda piel LANDAL (página 61).

CAMISETA TÉCNICA RESISTANCE

- Camiseta técnica de manga corta, cuello redondo y muy buena relación calidad-precio.
- Confeccionada en tejido técnico transpirable Bird-Eye que facilita el secado rápido y la eliminación del sudor.
- Manga ranglán que aporta un mayor confort y favorece la movilidad.
- Costuras planas en sisas, mangas y laterales que minimizan el roce con la piel.
- Doble pespunte en cuello, mangas y bajo que aumenta su resistencia.
- Métodos idóneos de marcaje: sublimación sobre color blanco, serigrafía, bordado, transfer, vinilo.
- Ideal para realizar actividades físicas y como ropa deportiva, eventos, carreras, etc.

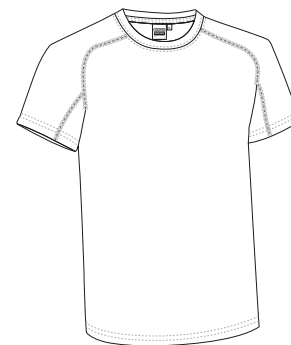

	NIÑO			ADULTO					GRANDE
TALLAS	4/5	6/8	10/12	S	M	L	XL	XXL	3XL
LARGO	50	55	60	66	69	72	75	78	81
ANCHO	37	41	45	48	51	54	57	60	63

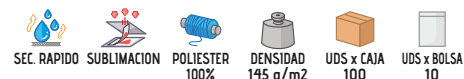

* Complemento niño Pantalón corto COLLEGE (página 72). * Complemento mujer Pantalón corto COLLEGE (página 72). * Complemento hombre Pantalón corto COLLEGE (página 72).



CAMISETA TÉCNICA CHALLENGE

- Camiseta técnica de manga corta y cuello redondo.
- Confeccionada en tejido técnico transpirable con estructura hexagonal que facilita el secado rápido y la eliminación del sudor.
- Costados con tejido técnico micro perforado que aumenta la transpiración y la ventilación.
- Bajo curvado con la parte posterior más larga que proporciona un mayor confort.
- Costuras planas en sisas y costados que minimizan el roce con la piel.
- Métodos idóneos de marcaje: sublimación sobre color blanco, serigrafía, bordado, transfer, vinilo.
- Ideal para realizar actividades físicas y como ropa deportiva, eventos, carreras, etc.

	NIÑO						ADULTO				
TALLAS	4	6	8	10	12	14	S	M	L	XL	XXL
LARGO	46	49.5	53.5	57	61	65.5	70.5	73.5	77	80	83
ANCHO	36	38	40.5	43	45	47	49.5	52.5	55.5	58.5	61.5



- SEC. RAPIDO
- SUBLIMACION
- POLIESTER 100%
- DENSIDAD 155 q/m²
- UDS x CAJA 100
- UDS x BOLSA 10



* Complemento hombre Pantalón corto MILAN (página 75).



CAMISETA TÉCNICA REVOLUTION

- Camiseta técnica de manga corta con diseño jaspeado vigoré.
- Confeccionada en tejido técnico vigoré transpirable que facilita el secado rápido y la eliminación del sudor.
- Cuello redondo de canalé elástico que se adapta cómodamente.
- Manga ranglán que aporta un mayor confort y favorece la movilidad.
- Costuras planas en sisas, mangas y laterales que minimizan el roce con la piel.
- Métodos idóneos de marcaje: serigrafía, bordado, transfer, vinilo.
- Ideal para realizar actividades físicas y deportivas.

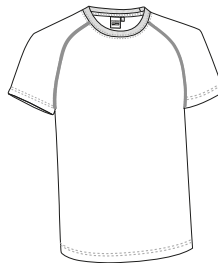

	ADULTO				
TALLAS	S	M	L	XL	XXL
ALTO	68	71	74	77.5	80.5
ANCHO	50.5	53.5	56.5	59.5	62.5

- SEC. RAPIDO
- POLIESTER 100%
- DENSIDAD 150 q/m²
- UDS x CAJA 100
- UDS x BOLSA 10



* Complemento hombre Pantalón corto deportivo TITAN (página 76).



* Complemento hombre Mallas RECORD (página 59).

CAMISETA TÉCNICA SPRINT

- Camiseta técnica sin mangas, con cuello redondo.
- Confeccionada en tejido técnico transpirable Bird-Eye que facilita el secado rápido y la eliminación del sudor.
- Costuras planas en hombros y axilas que minimizan el roce con la piel.
- Doble pespunte en bajo y sisas que aumenta su resistencia.
- Métodos idóneos de marcaje: sublimación sobre color blanco, serigrafía, bordado, transfer, vinilo.
- Ideal para realizar actividades físicas y como ropa deportiva, eventos, carreras, etc.

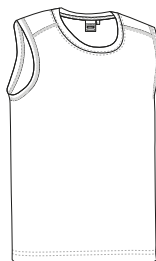

TALLAS	ADULTO				
	S	M	L	XL	XXL
LARGO	66	69	72	75	78
ANCHO	48	51	54	57	60



CAMISETA TRAIL NEPAL

- Camiseta técnica de manga corta, especialmente indicada para trail running.
- Confeccionada en tejido técnico transpirable Bird-Eye que facilita el secado rápido y la eliminación del sudor.
- Costados con tejido técnico micro perforado que aumenta la transpiración y la ventilación.
- Cuello tipo mao con abertura de media cremallera que aporta ventilación adicional.
- Costuras planas en hombros y axilas que minimizan el roce con la piel.
- Métodos idóneos de marcaje: sublimación sobre color blanco, serigrafía, bordado, transfer, vinilo.
- Ideal para realizar actividades físicas y como ropa deportiva, eventos, carreras, etc.



TALLAS	ADULTO				
	S	M	L	XL	XXL
LARGO	69	72	75.5	78.5	82
ANCHO	50	53	56	59	62

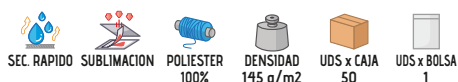

* Complemento hombre Mallas RECORD (página 59).

CAMISETA TÉCNICA **BRICKPLUS**

- Camiseta técnica de manga corta, cuello redondo y diseño bicolor.
- Confeccionada en tejido técnico transpirable Bird-Eye que facilita el secado rápido y la eliminación del sudor.
- Diseño bicolor y fácilmente combinable: costuras, detalles en hombros y laterales en colores vivos combinados a contraste con blanco.
- Costuras planas en hombros y axilas que minimizan el roce con la piel.
- Métodos idóneos de marcaje: sublimación sobre color blanco, serigrafía, bordado, transfer, vinilo.
- Ideal para realizar actividades físicas y como ropa deportiva, eventos, carreras, etc.

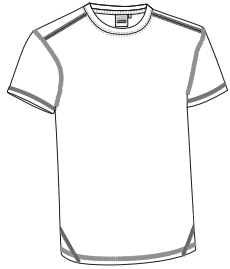

	ADULTO				
TALLAS	S	M	L	XL	XXL
LARGO	66	69	72.5	75.5	78.5
ANCHO	50	53	56	59	62

SEC. RAPIDO	SUBLIMACION	POLIESTER 100%	DENSIDAD 145 q/m ²	UDS x CAJA 100	UDS x BOLSA 10
-------------	-------------	----------------	-------------------------------	----------------	----------------



* Complemento hombre Pantalón corto COLLEGE (página 72).



CAMISETA TÉCNICA **LEOPARD**

- Camiseta técnica de manga corta, cuello redondo y diseño bicolor.
- Confeccionada en tejido técnico transpirable Bird-Eye que facilita el secado rápido y la eliminación del sudor.
- Color blanco de base con bandas laterales combinadas con color a contraste.
- Costuras planas en hombros y axilas que minimizan el roce con la piel.
- Métodos idóneos de marcaje: sublimación sobre color blanco, serigrafía, bordado, transfer, vinilo.
- Ideal para realizar actividades físicas y como ropa deportiva, eventos, carreras, etc.

	NIÑO			ADULTO				
TALLAS	4/5	6/8	10/12	S	M	L	XL	XXL
LARGO	48	54	62	66	69	72	75	78
ANCHO	35	40.5	46	49.5	53	56	59	62

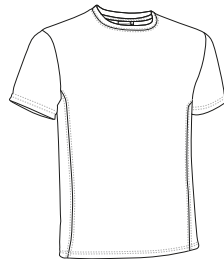

SEC. RAPIDO	SUBLIMACION	POLIESTER 100%	DENSIDAD 145 q/m ²	UDS x CAJA 100	UDS x BOLSA 10
-------------	-------------	----------------	-------------------------------	----------------	----------------



* Complemento hombre Pantalón corto COLLEGE (página 72). * Complemento niño Pantalón corto COLLEGE (página 72).



* Complemento hombre Mallas RECORD (página 59).

CAMISETA TÉCNICA MAURICE

- Camiseta técnica de manga corta, cuello redondo y diseño tricolor.
- Confeccionada en tejido técnico transpirable Bird-Eye que facilita el secado rápido y la eliminación del sudor.
- Confeccionada con canesú negro y vivo curvado en color blanco, combinado con cuerpo a contraste en colores llamativos.
- Doble pespunte en bajo, mangas y sisas que aumenta su resistencia.
- Métodos idóneos de marcaje: serigrafía, bordado, transfer, vinilo.
- Ideal para realizar actividades físicas y como ropa deportiva, eventos, carreras, etc.

	NIÑO			ADULTO				
	4/5	6/8	10/12	S	M	L	XL	XXL
TALLAS	4/5	6/8	10/12	S	M	L	XL	XXL
LARGO	48	54	62	66	69	72	75	78
ANCHO	35.5	41	46.5	50	53	56	59	62

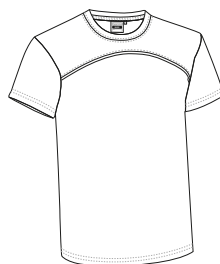

SEC. RAPIDO



POLIESTER 100%



DENSIDAD 145 q/m2



UDS x CAJA 100



UDS x BOLSA 10



Las prendas que contengan más de un color han de ser lavadas en frío, con mayor cuidado, usando un detergente adecuado. Secar inmediatamente sin tiempo de espera en remojo.

CAMISETA TÉCNICA ROCKSPEED

- Camiseta técnica de manga corta, cuello redondo y diseño bicolor.
- Confeccionada en tejido técnico transpirable Bird-Eye que facilita el secado rápido y la eliminación del sudor.
- Costados con tejido técnico micro perforado que aumenta la transpiración y la ventilación.
- Manga ranglán que aporta un mayor confort y favorece la movilidad.
- Costuras planas en sisas, mangas y laterales que minimizan el roce con la piel.
- Métodos idóneos de marcaje: sublimación sobre color blanco, serigrafía, bordado, transfer, vinilo.
- Ideal para realizar actividades físicas y como ropa deportiva, eventos, carreras, etc.

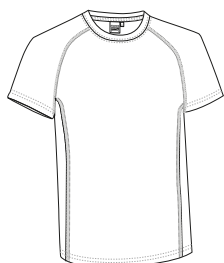

	ADULTO				
	S	M	L	XL	XXL
TALLAS	S	M	L	XL	XXL
LARGO	69	72	75.5	78.5	82
ANCHO	49.5	52.5	55.5	58.5	61.5



SEC. RAPIDO



SUBLIMACION



POLIESTER 100%



DENSIDAD 145 q/m2



UDS x CAJA 100



UDS x BOLSA 10



* Complemento hombre Mallas RECORD (página 59).

CAMISETA TÉCNICA **LANDING**

- Camiseta técnica de manga corta, cuello redondo y diseño bicolor.
- Confeccionada en tejido técnico vigoré transpirable que facilita el secado rápido y la eliminación del sudor.
- Manga ranglán que aporta un mayor confort y favorece la movilidad.
- Costuras planas en sisas, mangas y laterales que minimizan el roce con la piel.
- Métodos idóneos de marcaje: serigrafía, bordado, transfer, vinilo.
- Ideal para realizar actividades físicas y como ropa deportiva, eventos, carreras, etc.

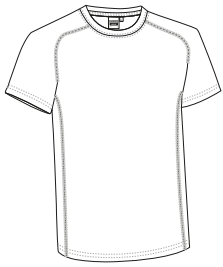

	ADULTO				
TALLAS	S	M	L	XL	XXL
LARGO	69	72	75.5	78.5	82
ANCHO	50	53	56	59	62



* Complemento hombre Pantalón corto deportivo TITAN (página 76).



* Complemento hombre Mallas JUMP (página 60).

CAMISETA TÉCNICA **MARATHONER**

- Camiseta técnica de manga corta, cuello redondo y diseño bicolor.
- Confeccionada en tejido técnico Dry-Knit transpirable con doble estructura que favorece la evacuación del sudor hacia el exterior proporcionando un mayor confort.
- Bandas laterales en color a contraste que aportan originalidad.
- Manga ranglán que aporta un mayor confort y favorece la movilidad.
- Costuras planas en sisas y costados que minimizan el roce con la piel.
- Métodos idóneos de marcaje: serigrafía, bordado, transfer, vinilo.
- Ideal para realizar actividades físicas y como ropa deportiva, eventos, carreras, etc.

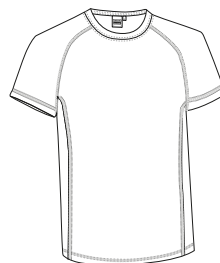

	ADULTO				
TALLAS	S	M	L	XL	XXL
LARGO	69	72	75.5	78.5	81
ANCHO	50	53	56	59	62

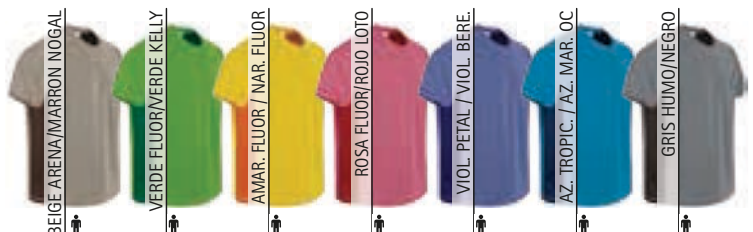



* Complemento hombre Pantalón corto deportivo TITAN (página 76).

CAMISETA TÉCNICA CROSSING

- Camiseta técnica de manga larga y cuello redondo.
- Confeccionada en tejido técnico transpirable Bird-Eye que facilita el secado rápido y la eliminación del sudor.
- Manga ranglán partida que aporta un mayor confort y favorece la movilidad.
- Costuras planas en sisas y mangas que minimizan el roce con la piel.
- Métodos idóneos de marcaje: sublimación sobre color blanco, serigrafía, bordado, transfer, vinilo.
- Ideal para realizar actividades físicas y como ropa deportiva, eventos, carreras, etc.

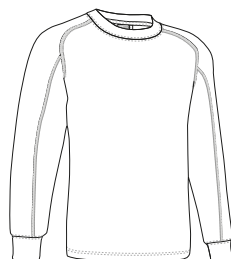

	ADULTO				
TALLAS	S	M	L	XL	XXL
LARGO	66	69	72	75	78
ANCHO	48	51	54	57	60



CAMISETA TÉCNICA SIN MANGAS SPEEDY

- Camiseta técnica sin mangas.
- Confeccionada en tejido técnico transpirable Bird-Eye que facilita el secado rápido y la eliminación del sudor.
- Cuello redondo y sisas, amplios y ribeteados, para una mayor ventilación y un mejor acabado.
- Doble pespunte en bajo y costuras de los hombros y laterales interiores sobrehiladas que aumentan su resistencia y durabilidad.
- Métodos idóneos de marcaje: sublimación sobre color blanco, serigrafía, bordado, transfer, vinilo.
- Ideal para realizar actividades físicas y como ropa deportiva, eventos, carreras, etc.

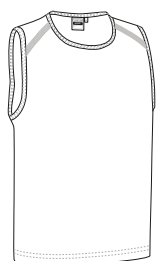

	ADULTO				
TALLAS	S	M	L	XL	XXL
LARGO	65	68	71	74	77
ANCHO	48	51	54	57	60

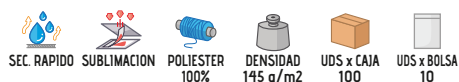

* Complemento hombre Pantalón corto MILAN (página 75).

PETO DEPORTIVO WEMBLEY

- Peto deportivo multiusos que facilita la identificación de equipos, grupos o personas.
- Confeccionado en tejido técnico transpirable Move-Dry que facilita el secado rápido y la eliminación del sudor.
- Doble pespunte en cuello, bajo y mangas que aumenta su resistencia.
- Métodos idóneos de marcaje: sublimación sobre color blanco, serigrafía, bordado, transfer, vinilo.
- Ideal para uso deportivo y actividades que requieran identificar grupos, equipos o personas.

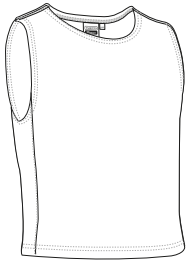

	NIÑO	JUNIOR	ADULTO
TALLAS	NIÑO	JUNIOR	ADULTO
LARGO	50	60	69
ANCHO	44	56	66

SEC. RAPIDO
 SUBLIMACION
 POLIESTER 100%
 DENSIDAD 150 g/m2
 UDS x CAJA 50
 UDS x BOLSA 1

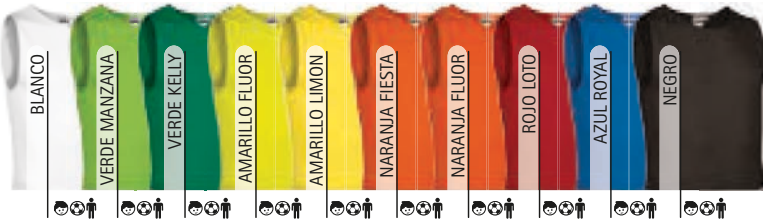

* Complemento hombre Camiseta técnica RESISTANCE (página 63) Pantalón corto COLLEGE (página 72).



PETO DEPORTIVO TRAINING

- Peto deportivo multiusos que permite identificar visualmente diferentes equipos, grupos o personas.
- Confeccionado con tejido de rejilla que favorece la ventilación corporal y la transpiración.
- Doble pespunte en cuello, bajo y sisas que aumenta su resistencia.
- Métodos idóneos de marcaje: serigrafía, vinilo.
- Ideal para uso deportivo y actividades que requieran identificar grupos, equipos o personas.

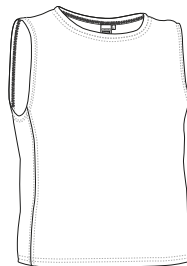

	NIÑO	JUNIOR	ADULTO
TALLAS	NIÑO	JUNIOR	ADULTO
LARGO	52.5	63	73.5
ANCHO	45	55	65

SEC. RAPIDO
 POLIESTER 100%
 DENSIDAD 140 g/m2
 UDS x CAJA 50
 UDS x BOLSA 1



* Complemento hombre Pantalón corto MILAN (página 75) Camiseta técnica CHALLENGE (página 64).



* Complemento niño Pantalón corto COLLEGE (página 72) Camiseta técnica RESISTANCE (página 63).

Las prendas que contengan más de un color han de ser lavadas en frío, con mayor cuidado, usando un detergente adecuado. Secar inmediatamente sin tiempo de espera en remojo.

PETO REVERSIBLE PARADE

- Peto deportivo reversible multiusos que permite identificar visualmente diferentes equipos, grupos o personas.
- Confeccionado con doble capa de tejido de rejilla que favorece la ventilación corporal y la transpiración.
- Colores contrastados que permiten la creación de dos grupos o equipos dando fácilmente la vuelta a la prenda.
- Doble pespunte en cuello, bajo y sisas que aumenta su resistencia.
- Métodos idóneos de marcaje: serigrafía, vinilo.
- Ideal para uso deportivo y actividades que requieran identificar grupos, equipos o personas.

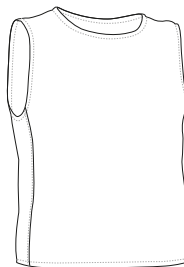

	NIÑO	JUNIOR	ADULTO
TALLAS	NIÑO	JUNIOR	ADULTO
LARGO	51	59.5	68
ANCHO	47	57	67



SEC. RAPIDO



POLIESTER 100%



DENSIDAD 250 q/m2



UDS x CAJA 50



UDS x BOLSA 1



PETO IOWA

- Peto deportivo multiusos que permite identificar a sus usuarios colocándolo encima de la ropa.
- Fabricado en tejido liso 100% poliéster transpirable de tacto suave y agradable.
- Laterales separados mediante cintas elásticas para un mejor ajuste.
- Cuello y contornos con vivo que refuerzan su estructura.
- Métodos idóneos de marcaje: sublimación sobre color blanco, serigrafía, transfer, vinilo.
- Ideal para uso deportivo y actividades que requieran identificar grupos, equipos o personas.

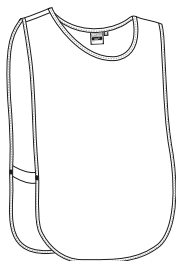

	NIÑO	JUNIOR	ADULTO
TALLAS	NIÑO	JUNIOR	ADULTO
LARGO	45.5	54.5	63.5
ANCHO	38	46	54



SUBLIMACION



POLIESTER 100%



DENSIDAD 75 q/m2



UDS x CAJA 300



UDS x BOLSA 10



* Complemento niño Camiseta técnica RESISTANCE (página 63) Pantalón corto COLLEGE (página 72). * Complemento hombre Camiseta técnica RESISTANCE (página 63) Pantalón corto COLLEGE (página 72).

PANTALÓN CORTO COLLEGE

- Pantalón corto deportivo técnico con amplia variedad de colores que lo hacen fácilmente combinable con otras prendas deportivas.
- Confeccionado en tejido técnico transpirable Move-Dry que facilita el secado rápido y la eliminación del sudor.
- Cintura con goma elástica y cordón para mejor ajuste y mayor comodidad.
- Doble pespunte en bajo que aumenta su resistencia.
- Métodos idóneos de marcaje: sublimación sobre color blanco, serigrafía, bordado, transfer, vinilo.
- Ideal para crear equipaciones deportivas.

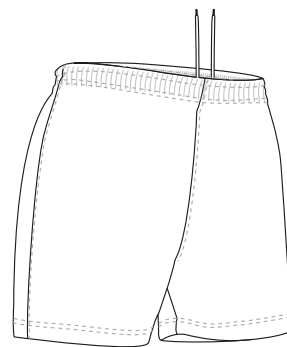

SEC. RAPIDO



SUBLIMACION



POLIESTER 100%



DENSIDAD 150 g/m2



UDS x CAJA 40



UDS x BOLSA 1

	NIÑO				ADULTO					GRANDE
TALLAS	3	4/5	6/8	10/12	S	M	L	XL	XXL	3XL
LARGO	28.5	32	35.5	39	42.5	43.5	45	46	47	48.5
EQUIVALENCIA TALLAS	25-26-27	28-29-30	31-32-33	34-35-36	37-38-39	40-41-42	43-44-45	46-47-48	49-50-51	52-53-54



* Complemento Camiseta técnica RESISTANCE (página 63).



SHORT BAYWATCH

- Pantalón corto de doble uso: bañador o pantalón deportivo.
- Confeccionado en tejido de microfibra que facilita el secado rápido.
- Cintura con goma elástica y cordón para mejor ajuste y mayor comodidad.
- Dos bolsillos en las caderas para tener todo accesible.
- Incluye reddecilla interior para usarlo como bañador sin llevar ropa interior.
- Métodos idóneos de marcaje: serigrafía, bordado, transfer, vinilo.
- Ideal como pantalón deportivo en actividades acuáticas: ropa laboral de socorristas, monitores, y como bañador para uso personal.

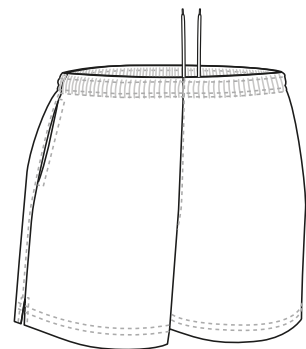

	NIÑO				ADULTO				
TALLAS	3	4/5	6/8	10/12	S	M	L	XL	XXL
LARGO	24.5	28	31	34.5	38	39	40	41	42
EQUIVALENCIA TALLAS	25-26-27	28-29-30	31-32-33	34-35-36	37-38-39	40-41-42	43-44-45	46-47-48	49-50-51

SEC. RAPIDO
 POLIESTER 100%
 DENSIDAD 130 g/m²
 UDS x CAJA 50
 UDS x BOLSA 1

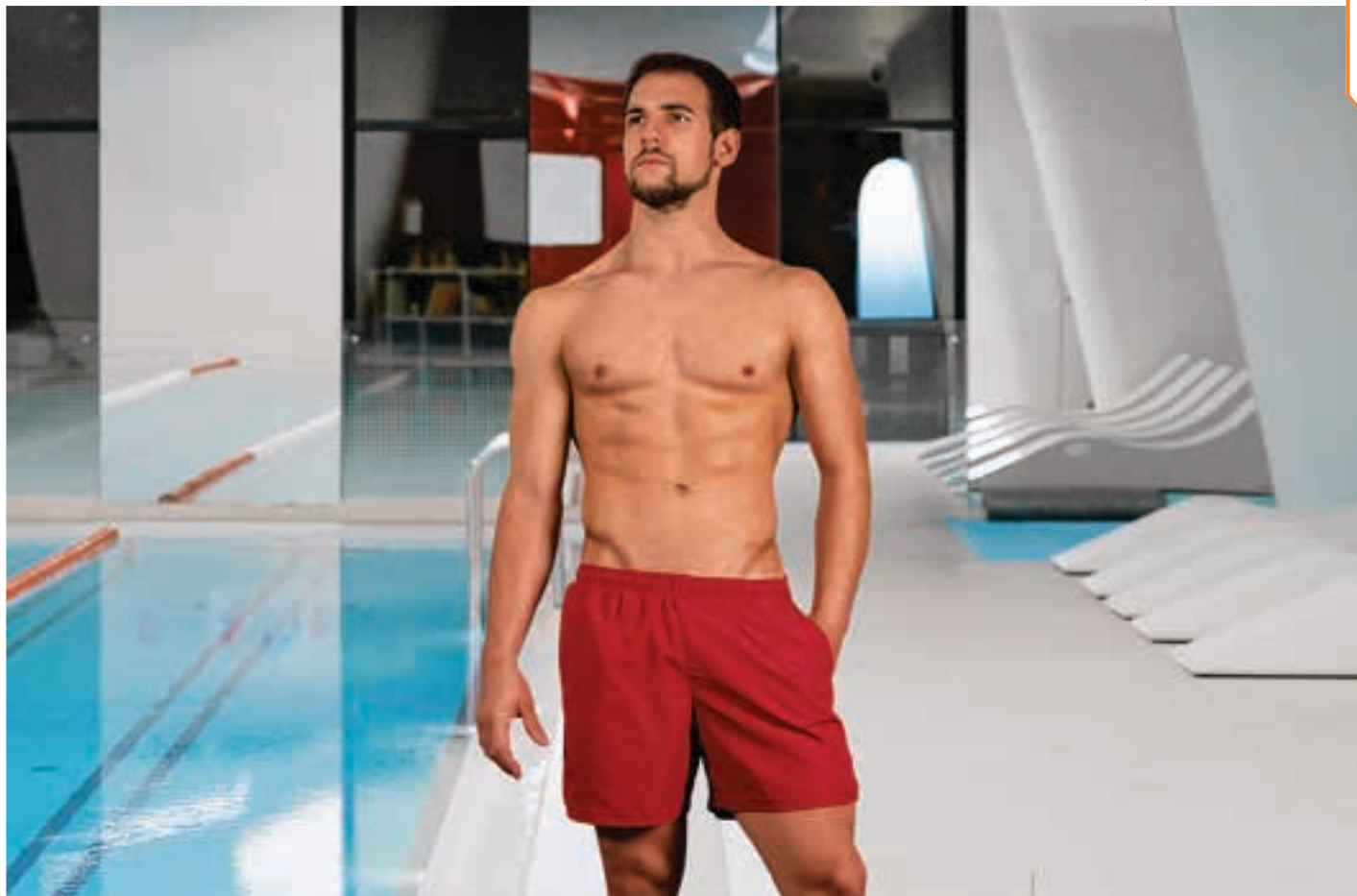

BERMUDA JOGGING

- Pantalón corto deportivo con bolsillos.
- Fabricado en tejido de punto liso 100% algodón ring spun, suave y confortable.
- Cintura con goma elástica y cordón para mejor ajuste y mayor comodidad.
- Dos bolsillos en las caderas para tener todo accesible.
- Doble pespunte en bajo que aumenta su resistencia.
- Métodos idóneos de marcaje: serigrafía, bordado, transfer, vinilo.
- Ideal como ropa deportiva y para uso cotidiano.

	NIÑO		
TALLAS	4/5	6/8	10/12
LARGO	33,5	36	38,5
EQUIVALENCIA TALLAS	28-29-30	31-32-33	34-35-36

	ADULTO				
TALLAS	S	M	L	XL	XXL
LARGO	41	44	46,5	49	51,5
EQUIVALENCIA TALLAS	37-38-39	40-41-42	43-44-45	46-47-48	49-50-51

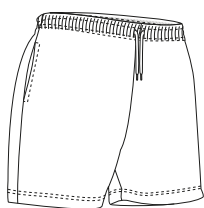

ALGODON 100%
 DENSIDAD 200 g/m2
 UDS x CAJA 50
 UDS x BOLSA 5



BERMUDA CAMPUS

- Pantalón corto multiusos, ligero y transpirable.
- Confeccionado en tejido transpirable de microfibra que facilita el secado rápido.
- Cintura con goma elástica y cordón para mejor ajuste y mayor comodidad.
- Dos bolsillos en las caderas y un bolsillo trasero para tener todo accesible.
- Pespunte reforzado en bragueta y costados que aumenta su resistencia.
- Métodos idóneos de marcaje: serigrafía, bordado, transfer, vinilo.
- Ideal como ropa deportiva.

	NIÑO		
TALLAS	4/5	6/8	10/12
LARGO	36	40	44
EQUIVALENCIA TALLAS	28-29-30	31-32-33	34-35-36

	ADULTO				
TALLAS	S	M	L	XL	XXL
LARGO	47	48	49	50	51
EQUIVALENCIA TALLAS	37-38-39	40-41-42	43-44-45	46-47-48	49-50-51

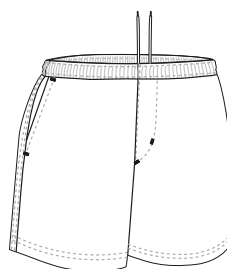

SEC. RAPIDO
 POLIESTER 100%
 DENSIDAD 130 g/m2
 UDS x CAJA 50
 UDS x BOLSA 5





* Complemento Camiseta técnica RESISTANCE (página 63) Media fútbol KRAMER (página 330).

PANTALÓN CORTO MILAN

- Pantalón corto deportivo bicolor, con banda lateral en color a contraste, fácilmente combinable con otras prendas deportivas.
- Confeccionado en tejido técnico transpirable Move-Dry que facilita el secado rápido y la eliminación del sudor.
- Cintura con goma elástica y cordón para mejor ajuste y mayor comodidad.
- Doble pespunte en bajo que aumenta su resistencia.
- Métodos idóneos de marcaje: sublimación sobre color blanco, serigrafía, bordado, transfer, vinilo.
- Ideal para crear equipaciones deportivas.

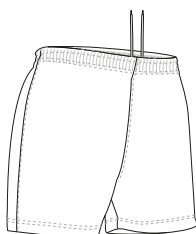

	NIÑO			
TALLAS	3	4/5	6/8	10/12
LARGO	28.5	32	35.5	39
EQUIVALENCIA TALLAS	25-26-27	28-29-30	31-32-33	34-35-36

	ADULTO				
TALLAS	S	M	L	XL	XXL
LARGO	42.5	43.5	45	46	47
EQUIVALENCIA TALLAS	37-38-39	40-41-42	43-44-45	46-47-48	49-50-51

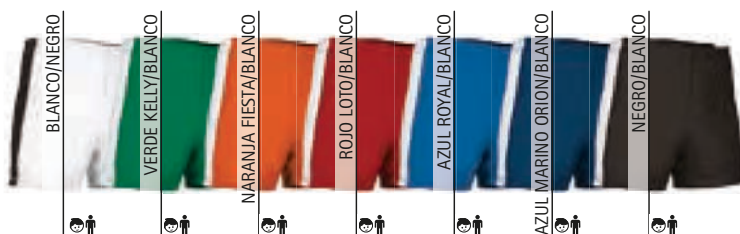

Las prendas que contengan más de un color han de ser lavadas en frío, con mayor cuidado, usando un detergente adecuado. Secar inmediatamente sin tiempo de espera en remojo.

BAÑADOR BUCANAN

- Bañador de color liso en tejido suave y agradable.
- Confeccionado en tejido de poliamida hidro-repelente que facilita el secado rápido.
- Cintura con goma elástica y cordón para mejor ajuste y mayor comodidad.
- Dos bolsillos en las caderas y un bolsillo trasero con cierre de velcro para tener todo accesible.
- Incluye reddecilla interior para poder usarlo como bañador sin llevar ropa interior.
- Métodos idóneos de marcaje: serigrafía, bordado, transfer, vinilo.
- Ideal como pantalón deportivo en actividades acuáticas: ropa laboral de socorristas, monitores, y como bañador para uso personal.

	ADULTO				
TALLAS	S	M	L	XL	XXL
LARGO	38	39	40	41	42
EQUIVALENCIA TALLAS	37-38-39	40-41-42	43-44-45	46-47-48	49-50-51

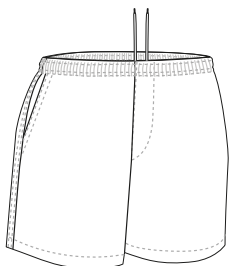

* Complemento hombre Camiseta ATLETIC (página 25).

PANTALÓN CORTO DEPORTIVO AEROPLANE

- Pantalón corto de trabajo multibolsillos, ligero y refrescante.
- Confeccionada en tejido plano mezcla algodón con poliéster resistente y duradero.
- Cintura con goma elástica y cordón para mejor ajuste y mayor comodidad.
- Dos bolsillos oblicuos en las caderas y dos traseros tipo parche, para tener todo accesible.
- Costuras interiores sobrehiladas y doble pespunte en bajo que aumenta su resistencia y durabilidad.
- Métodos idóneos de marcaje: serigrafía, bordado, transfer, vinilo.
- Ideal como ropa laboral.

	ADULTO					3/3	3XL
TALLAS	S	M	L	XL	XXL		3XL
LARGO	44	45	46	47	48		49
EQUIVALENCIA TALLAS	37-38-39	40-41-42	43-44-45	46-47-48	49-50-51		52-53-54

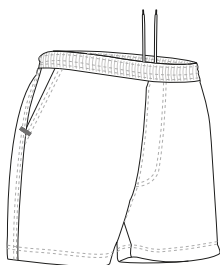

* Complemento hombre Polo THUNDER (página 105).

PANTALÓN CORTO DEPORTIVO TITAN

- Pantalón corto deportivo con bolsillos.
- Confeccionado en tejido poliéster bi-elástico y transpirable con elastano que favorece la movilidad.
- Cintura entera de goma elástica que se adapta cómodamente.
- Dos bolsillos oblicuos en cintura y uno trasero central con cierre de cremallera para mantener los objetos personales seguros mientras se practica deporte.
- Doble pespunte en bajo que aumenta su resistencia.
- Métodos idóneos de marcaje: serigrafía, transfer, vinilo.
- Ideal para la práctica de actividades físicas y deportivas.

	ADULTO					3/3	3XL
TALLAS	S	M	L	XL	XXL		3XL
LARGO	38.5	40	41	42	43.5		44.5
EQUIVALENCIA TALLAS	37-38-39	40-41-42	43-44-45	46-47-48	49-50-51		52-53-54

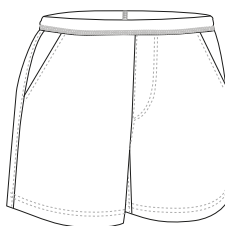

* Complemento hombre Camiseta técnica CHALLENGE (página 64).



* Complemento hombre Camiseta RACING (página 21).

PANTALÓN PLAYER

- Pantalón deportivo largo, tipo chándal, en colores lisos.
- Confeccionado en tejido de micropaña con tundido exterior para una mayor retención térmica y confort.
- Cintura con goma elástica y cordón para mejor ajuste y mayor comodidad.
- Dos bolsillos en las caderas para tener todo accesible.
- Métodos idóneos de marcaje: bordado, parches, cosidos.
- Ideal como ropa deportiva, uniforme escolar deportivo y textil promocional.



		NIÑO			
TALLAS		3	4/5	6/8	10/12
LARGO		58	69	81	92
EQUIVALENCIA TALLAS		25-26-27	28-29-30	31-32-33	34-35-36

		ADULTO				
TALLAS		S	M	L	XL	XXL
LARGO		103	106	109	112	115
EQUIVALENCIA TALLAS		37-38-39	40-41-42	43-44-45	46-47-48	49-50-51

POLIESTER 100%
 DENSIDAD 250 g/m²
 UDS x CAJA 20
 UDS x BOLSA 1



PANTALÓN GAME

- Pantalón deportivo largo, tipo chándal, con vivo blanco en costuras laterales.
- Confeccionado en tejido ketten acetato dual flock con perchado interior para mayor retención térmica y confort.
- Cintura con goma elástica y cordón para mejor ajuste y mayor comodidad.
- Dos bolsillos en las caderas para tener todo accesible.
- Métodos idóneos de marcaje: serigrafía, bordado, transfer, parches.
- Ideal como ropa deportiva, uniforme escolar deportivo y textil promocional.



		NIÑO			
TALLAS		3	4/5	6/8	10/12
LARGO		58	69	81	92
EQUIVALENCIA TALLAS		25-26-27	28-29-30	31-32-33	34-35-36

		ADULTO				
TALLAS		S	M	L	XL	XXL
LARGO		103	106	109	112	115
EQUIVALENCIA TALLAS		37-38-39	40-41-42	43-44-45	46-47-48	49-50-51

POLIESTER 100%
 DENSIDAD 250 g/m²
 UDS x CAJA 20
 UDS x BOLSA 1



* Complemento niño Camiseta técnica RESISTANCE (página 63).

PANTALÓN BEAT

- Pantalón deportivo largo, tipo chándal, en colores lisos.
- Confeccionado en tejido felpa con perchado interior que aporta alta retención térmica y confort.
- Cintura con goma elástica y cordón para mejor ajuste y mayor comodidad.
- Dos bolsillos en las caderas para tener todo accesible.
- Pespunte reforzado en bragueta, laterales y bajo que aumenta su resistencia.
- Apto para diversos métodos de marcaje: serigrafía, bordado, transfer, parches.
- Ideal como ropa deportiva y uso cotidiano en estación invernal o ambientes fríos.

	NIÑO		
TALLAS	4/5	6/8	10/12
LARGO	70	80	90
EQUIVALENCIA TALLAS	28-29-30	31-32-33	34-35-36

	ADULTO					GRANDE
TALLAS	S	M	L	XL	XXL	3XL
LARGO	100	104	108	112	116	120
EQUIVALENCIA TALLAS	37-38-39	40-41-42	43-44-45	46-47-48	49-50-51	52-53-54



* Complemento mujer Camiseta COMIC (página 24).



* Complemento hombre Camiseta KOBIN (página 27).

PANTALÓN MAVERICK

- Pantalón deportivo largo, tipo chándal, en colores lisos.
- Confeccionado en tejido felpa técnica elástica con perchado interior que aporta alta retención térmica y confort.
- Cintura con goma elástica y cordón para mejor ajuste y mayor comodidad.
- Dos bolsillos en las caderas y un bolsillo trasero derecho para tener todo accesible.
- Tobillos con apertura de cremallera que facilitan su extracción con calzado.
- Métodos idóneos de marcaje: serigrafía, bordado, transfer, parches.
- Ideal como ropa deportiva y uso cotidiano.

	NIÑO					
TALLAS	4	6	8	10	12	14
LARGO	61	70	77.5	85	92.5	100
EQUIVALENCIA TALLAS	25-26-27	28-29-30	31-32-33	34	35	36

	ADULTO					GRANDE
TALLAS	S	M	L	XL	XXL	3XL
LARGO	104.5	107	109	111	113.5	115
EQUIVALENCIA TALLAS	37-38-39	40-41-42	43-44-45	46-47-48	49-50-51	52-53-54





* Complemento hombre Camiseta técnica RESISTANCE (página 63).

PANTALÓN PARK

- Pantalón deportivo largo, tipo chándal, con diseño bicolor.
- Confeccionado en tejido felpa de poliéster con tacto algodón, y perchado interior que aporta alta retención térmica y confort.
- Dos bandas anchas en color a contraste cosidas en cada lateral.
- Cintura con goma elástica y cordón para mejor ajuste y mayor comodidad.
- Dos bolsillos en las caderas para tener todo accesible.
- Métodos idóneos de marcaje: serigrafía, bordado, transfer, parches.
- Ideal como ropa deportiva, uniforme escolar deportivo y textil promocional.

	NIÑO			
TALLAS	3	4/5	6/8	10/12
LARGO	58	69	81	92
EQUIVALENCIA TALLAS	25-26-27	28-29-30	31-32-33	34-35-36

	ADULTO				
TALLAS	S	M	L	XL	XXL
LARGO	103	106	109	112	115
EQUIVALENCIA TALLAS	37-38-39	40-41-42	43-44-45	46-47-48	49-50-51

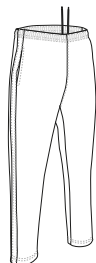

POLIESTER 100%
 DENSIDAD 290 q/m²
 UDS x CAJA 20
 UDS x BOLSA 1

AZUL/MARINO NOCHE/BLANCO



AZ. MARI. NO. / ROJO LOTO



GRIS CARBON/NEGRO



NEGRO/GRIS CARBON



Las prendas que contengan más de un color han de ser lavadas en frío, con mayor cuidado, usando un detergente adecuado. Secar inmediatamente sin tiempo de espera en remojo.

PANTALÓN DEPORTIVO CYBORG

- Pantalón deportivo largo con efecto térmico.
- Confeccionado en tejido felpa técnica de gran elasticidad con perchado interior para mayor retención térmica.
- Cintura con goma elástica y cordón para mejor ajuste y mayor comodidad.
- Dos bolsillos oblicuos en las caderas y dos traseros tipo parche, para tener todo accesible.
- Costuras interiores sobrehiladas y doble pespunte en bajo que aumenta su resistencia y durabilidad.
- Métodos idóneos de marcaje: serigrafía, bordado, transfer, parches.
- Ideal como ropa deportiva y uso diario.

	ADULTO					3XL
TALLAS	S	M	L	XL	XXL	3XL
LARGO	104	106	108.5	110.5	113	115
EQUIVALENCIA TALLAS	37-38-39	40-41-42	43-44-45	46-47-48	49-50-51	52-53-54

EXTRA TERM
 POLIESTER 95%
 ELASTANO 5%
 DENSIDAD 320 q/m²
 UDS x CAJA 20
 UDS x BOLSA 1

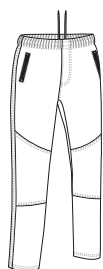

AZUL/MARINO ORION



NEGRO

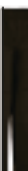

* Complemento hombre Camiseta técnica LANDING (página 68).

PANTALÓN MEADOW

- Pantalón deportivo largo para mujer, tipo chándal, en colores lisos.
- Confeccionado en tejido felpa de poliéster con tacto algodón, y perchado interior que aporta alta retención térmica y confort.
- Cintura elástica de canalé con cordón interior que se adapta cómodamente.
- Doble pespunte en bajo que aumenta su resistencia.
- Métodos idóneos de marcaje: serigrafía, bordado, transfer, parches.
- Ideal como ropa deportiva y uso cotidiano.

	MUJER					
TALLAS	XS	S	M	L	XL	XXL
LARGO	103.5	105	106.5	108	109.5	111
EQUIVALENCIA TALLAS	34-35-36	37-38-39	40-41-42	43-44-45	46-47-48	49-50-51



PANTALÓN MUJER PATY

- Pantalón deportivo largo de terciopelo para mujer.
- Confeccionado en tejido elástico velour aterciopelado de tacto suave y agradable.
- Cintura elástica de canalé con cordón interior que se adapta cómodamente.
- Doble pespunte en bajo que aumenta su resistencia.
- Métodos idóneos de marcaje: bordado, parches, cosidos.
- Ideal como ropa deportiva y uso cotidiano, a juego con la chaqueta JENNY.

	MUJER					
TALLAS	XS	S	M	L	XL	XXL
LARGO	98	99.5	101	102.5	104	105.5
EQUIVALENCIA TALLAS	34-35-36	37-38-39	40-41-42	43-44-45	46-47-48	49-50-51

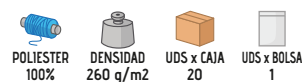

* Complemento mujer Camiseta CINDY (página 999).



MAILLOT GIRO

- Maillot de ciclismo de manga corta y cuello alto con media cremallera, diseño bicolor.
- Confeccionado en tejido técnico transpirable Bird-Eye, que facilita la evacuación del sudor corporal, y de secado rápido, que proporciona mayor comodidad.
- Cinta elástica con banda de silicona antideslizante en el contorno de la cintura interior que cubre la zona lumbar y aporta mejor sujeción de la prenda.
- Amplio bolsillo trasero con tres departamentos para tener todo accesible.
- Doble pespunte en bajo y mangas que aumentan su resistencia.
- Métodos idóneos de marcaje: sublimación sobre color blanco, serigrafía, bordado, transfer, vinilo.
- Ideal para practicar ciclismo individual y para vestir equipos.



	ADULTO				
TALLAS	S	M	L	XL	XXL
LARGO	67	70	73	76	79
ANCHO	49	52	55	58	61



Detalle: bolsillos traseros



Las prendas que contengan más de un color han de ser lavadas en frío, con mayor cuidado, usando un detergente adecuado. Secar inmediatamente sin tiempo de espera en remojo.

CAMISETA CICLISMO BENASQUE

- Maillot de ciclismo de manga corta y cuello con media cremallera.
- Confeccionado con doble tejido: tejido técnico en el cuerpo que facilita el secado rápido y tejido de rejilla en los laterales que favorece la transpiración.
- Cuello tipo mao con abertura de media cremallera que aporta ventilación adicional.
- Cinta elástica con banda de silicona antideslizante en el contorno de la cintura interior que cubre la zona lumbar y aporta mejor sujeción de la prenda.
- Amplio bolsillo trasero con tres departamentos para tener todo accesible.
- Métodos idóneos de marcaje: sublimación sobre color blanco, serigrafía, bordado, transfer, vinilo.
- Ideal para practicar ciclismo individual y para vestir equipos.

	ADULTO				
TALLAS	S	M	L	XL	XXL
LARGO	62	65	68	71	74
ANCHO	44.5	48	51	54.5	58

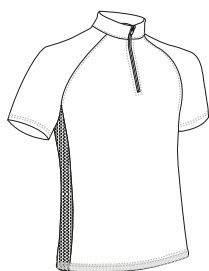

* Complemento hombre Culote HUEZ (página 82).

CULOTE HUEZ

- Culote de ciclismo que favorece la comodidad ante el apoyo continuado en el sillín.
- Fabricado en tejido elástico y transpirable stretch-tec con elastano que favorece la movilidad.
- Apoyo interior en la zona de ingles y glúteos con badana de alta densidad 3D que incluye dos almohadillas de gel.
- Cintura fruncida con goma elástica para un mejor ajuste y mayor comodidad.
- Cintas elásticas con bandas antideslizantes de silicona en las perneras para una mejor sujeción.
- Métodos idóneos de marcaje: serigrafía, transfer, vinilo.
- Ideal para la práctica de ciclismo.

	ADULTO				
TALLAS	S	M	L	XL	XXL
LARGO	42.5	43.5	44.5	45.5	46.5
EQUIVALENCIA TALLAS	37-38-39	40-41-42	43-44-45	46-47-48	49-50-51

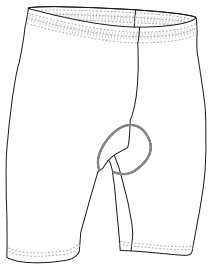

POLIAMIDA 83%
 ELASTANO 17%
 DENSIDAD 250 q/m2
 UDS x CAJA 20
 UDS x BOLSA 1



Detalle: badana interior



* Complemento hombre Camiseta técnica RESISTANCE (página 63).



* Complemento hombre Mallas DRICEPS (página 60).

CORTAVIENTOS BOSTON

- Chaqueta cortavientos que aporta retención térmica y confort, ligera y transpirable.
- Confeccionada en tejido de microfibra que frena la entrada de viento a través de la prenda.
- Incluye abertura con rejilla en la espalda que favorece la ventilación.
- Cintura con cordón elástico y freno regulador para un mejor ajuste.
- Dos bolsillos oblicuos con cierre de cremallera en la cintura para tener todo accesible.
- Métodos idóneos de marcaje: serigrafía, bordado, transfer, vinilo.
- Ideal para la práctica de running, ciclismo y deportes al aire libre.

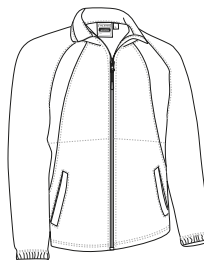

	ADULTO				
TALLAS	S	M	L	XL	XXL
LARGO	66	69	72	75	78
ANCHO	51	54	57	60	63

CORTAVIENT.
 POLIESTER 100%
 DENSIDAD 130 q/m2
 UDS x CAJA 20
 UDS x BOLSA 1





CORTAVIENTOS QUINCY

- Cortavientos transpirable con capucha.
- Confeccionado con doble tejido: exterior microfibra cuadrillé ligera, transpirable y con acabado repelente, e interior de rejilla transpirable que favorece la ventilación.
- Cierre central de cremallera y capucha de doble capa con cordón regulador para un mejor ajuste y mayor confort.
- Puños y cintura con ribete elástico que se ajusta cómodamente.
- Dos bolsillos oblicuos en cintura con cierre de cremallera para tener todo accesible.
- Incluye cremallera interior trasera para facilitar los diferentes tipos de marcaje: serigrafía, bordado, transfer, vinilo.
- Ideal como ropa deportiva y actividades en la naturaleza.

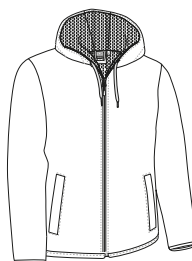

	ADULTO				
TALLAS	S	M	L	XL	XXL
LARGO	69.5	72.5	75	78	80.5
ANCHO	53.5	56.5	59.5	62.5	65.5

EXTERIOR: POLIESTER 100%, DENSIDAD 130 q/m²

INTERIOR: POLIESTER 100%, DENSIDAD 80 q/m²

UDS x CAJA: 40

UDS x BOLSA: 1

CORTAVIENT. TEJ. HIDROF.



* Complemento hombre Camiseta trail NEPAL (página 65) Pantalón corto deportivo TITAN (página 76).

CORTAVIENTOS CANFRANC

- Cortavientos transpirable.
- Confeccionado en tejido poliéster bi-elástico y transpirable con elastano que favorece la movilidad, incluye abertura con rejilla en la espalda y sisas que facilita la ventilación.
- Cuello alto con cierre de cremallera central que incluye protector de barbilla para mayor comodidad.
- Cintura recta y mangas con acabado en vivo elástico para un mejor ajuste y mayor confort.
- Dos bolsillos oblicuos en cintura con cierre de cremallera para tener todo accesible.
- Métodos idóneos de marcaje: serigrafía, transfer, vinilo.
- Ideal para la práctica de running y deportes al aire libre.

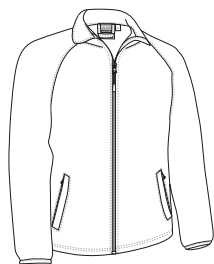

	ADULTO				
TALLAS	S	M	L	XL	XXL
LARGO	63	66	69	72	75
ANCHO	48	51	54	57	60

POLIESTER 95%, ELASTANO 5%, DENSIDAD 165 q/m²

UDS x CAJA: 40

UDS x BOLSA: 1

BIELÁSTICO CORTAVIENT.



* Complemento hombre Camiseta técnica LANDING (página 68) Pantalón corto deportivo TITAN (página 76).

CHALECO RUNROCK

- Chaleco deportivo elástico con efecto cortavientos.
- Fabricado en tejido complex bi-elástico que facilita la movilidad del usuario y acabado hidro-repelente.
- Cierre frontal de cremallera entera con tapeta interior y protector de barbilla que aporta confort.
- Dos bolsillos oblicuos en la cintura con cierre de cremallera para tener todo accesible.
- Sisas y bajo con vivo elástico para un mejor ajuste y un mejor acabado.
- Métodos idóneos de marcaje: serigrafía, bordado, transfer, vinilo.
- Ideal para realizar actividades deportivas en exteriores.

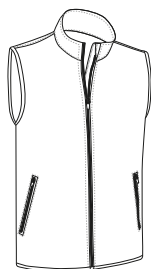

	ADULTO				
TALLAS	S	M	L	XL	XXL
LARGO	65.5	68.5	72	75	78.5
ANCHO	47	50	53	56	59



* Complemento hombre Camiseta CATCH (página 42)/Mallas JUMP (página 60).



New

CHALECO LIGERO LIGHTRON

- Chaleco deportivo ligero.
- Confeccionado con tejido Ripstop impermeable en la parte delantera y tejido de rejilla transpirable que favorece la ventilación en la parte trasera.
- Cuello alto con cierre de cremallera central que incluye protector de barbilla para mayor comodidad.
- Dos bolsillos oblicuos en cintura con cierre de cremallera para tener todo accesible.
- Sisas y bajo con vivo elástico para un mejor ajuste.
- Métodos idóneos de marcaje: serigrafía, bordado, transfer, parches, vinilo.
- Ideal como textil promocional, ropa deportiva, práctica de running y actividades en exteriores.

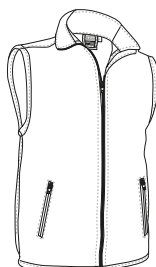

	ADULTO				
TALLAS	S	M	L	XL	XXL
LARGO	63.5	66.5	70	73	76.5
ANCHO	47	50	53	56	59



* Complemento hombre Camiseta técnica CHALLENGE (página 64).

CONJUNTO DEPORTIVO MARACANA

- Equipación deportiva bicolor compuesta por camiseta de manga corta con cuello redondo y pantalón corto.
- Confeccionada en tejido técnico transpirable Bird-Eye que facilita el secado rápido y la eliminación del sudor.
- Diseño en colores vistosos y combinados a contraste que le aportan originalidad.
- Cintura con goma elástica y cordón para mejor ajuste y mayor comodidad.
- Doble pespunte en cuello, mangas, bajo de la camiseta y bajo del pantalón que aumenta su resistencia.
- Métodos idóneos de marcaje: sublimación sobre color blanco, serigrafía, bordado, transfer, parches.
- Ideal para vestir equipos deportivos, se vende únicamente en conjunto, no por separado.

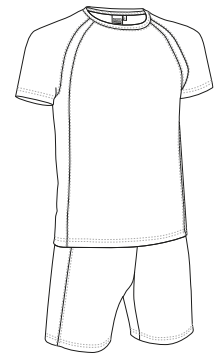

TALLAS	NIÑO			ADULTO				
	4/5	6/8	10/12	S	M	L	XL	XXL
EQUIVALENCIA	28-29-30	31-32-33	34-35-36	37-38-39	40-41-42	43-44-45	46-47-48	49-50-51
LARGO CAMISETA	48	53	57	66	67	70	73	76
ANCHO CAMISETA	34.5	40.5	46.5	50.5	53.5	56.5	59.5	63.5
LARGO PANTALÓN	29.5	33	36.5	44.5	46	47.5	48.5	49.5

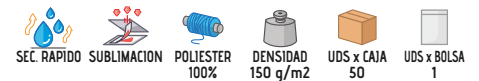

* Complemento hombre Media fútbol KRAMER (página 330). * Complemento niño Media fútbol KRAMER (página 330).





CHAQUETA COURT

- Chaqueta deportiva tipo chándal, en colores lisos.
- Confeccionada en tejido acetato dual flock con perchado interior que aporta retención térmica.
- Cuello alto y cierre de cremallera frontal entera para mayor confort.
- Mangas con puño de goma elástica que se adapta cómodamente.
- Dos bolsillos oblicuos en la cintura con cierre de cremallera para tener todo accesible.
- Métodos idóneos de marcaje: sublimación sobre color blanco, serigrafía, bordado, transfer, parches.
- Ideal como ropa deportiva y uniforme escolar deportivo, diseñada para combinar con el pantalón COURT, se venden por separado.

PANTALÓN COURT

- Pantalón deportivo largo, tipo chándal, en colores lisos.
- Confeccionado en tejido acetato dual flock con perchado interior que aporta retención térmica.
- Cintura con goma elástica y cordón para un mejor ajuste y mayor comodidad.
- Dos bolsillos en las caderas para tener todo accesible.
- Métodos idóneos de marcaje: sublimación sobre color blanco, serigrafía, bordado, transfer, parches.
- Ideal como ropa deportiva, uniforme escolar deportivo, textil promocional y para combinar con la chaqueta COURT, se venden por separado.



* Complemento hombre Pantalón COURT (página 86). * Complemento mujer Pantalón COURT (página 86).



	NIÑO				ADULTO					GRANDE
TALLAS	3	4/5	6/8	10/12	S	M	L	XL	XXL	3XL
LARGO	46	51	56	61	65.5	68.5	71.5	74.5	77.5	80.5
ANCHO	36	40	44	46	53	56	59	62	65	68

	NIÑO				ADULTO					GRANDE
TALLAS	3	4/5	6/8	10/12	S	M	L	XL	XXL	3XL
LARGO	58	69	81	92	103	106	109	112	115	118
EQUIVALENCIA TALLAS	25-26-27	28-29-30	31-32-33	34-35-36	37-38-39	40-41-42	43-44-45	46-47-48	49-50-51	52-53-54





* Complemento hombre Pantalón TOURNAMENT (página 87). * Complemento niño Pantalón TOURNAMENT (página 87).

CHAQUETA DEPORTIVA TOURNAMENT

- Chaqueta deportiva tipo chándal, con diseño tricolor.
- Confeccionada en tejido acetato dual flock con perchado interior que aporta retención térmica.
- Manga ranglán con vivo a contraste y diferente color en zonas delantera y trasera.
- Mangas con puño de goma elástica que se adapta cómodamente.
- Dos bolsillos oblicuos en la cintura con cierre de cremallera para tener todo accesible.
- Métodos idóneos de marcaje: sublimación sobre color blanco, serigrafía, bordado, transfer, parches.
- Ideal para vestir grupos deportivos o uniforme escolar deportivo, diseñada como conjunto del pantalón TOURNAMENT, se venden por separado.

PANTALÓN TOURNAMENT

- Pantalón deportivo largo, tipo chándal, con diseño tricolor.
- Confeccionado en tejido acetato dual flock con perchado interior que aporta retención térmica.
- Bandas laterales anchas con vivos en colores a contraste que aportan originalidad.
- Cintura con goma elástica y cordón para mejor ajuste y mayor comodidad.
- Dos bolsillos en las caderas para tener todo accesible.
- Métodos idóneos de marcaje: sublimación sobre color blanco, serigrafía, bordado, transfer, parches.
- Ideal para vestir grupos deportivos o uniforme escolar deportivo, diseñado como conjunto de la chaqueta TOURNAMENT, se venden por separado.

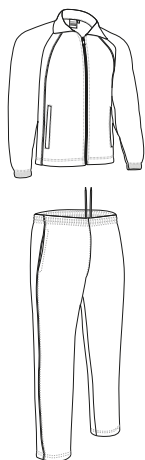

	NIÑO				ADULTO				
TALLAS	3	4/5	6/8	10/12	S	M	L	XL	XXL
LARGO	46	51	56	61	65.5	68.5	71.5	74.5	77.5
ANCHO	36	40	44	46	53	56	59	59	65

	NIÑO				ADULTO				
TALLAS	3	4/5	6/8	10/12	S	M	L	XL	XXL
LARGO	58	69	81	92	103	106	109	112	115
EQUIVALENCIA TALLAS	25-26-27	28-29-30	31-32-33	34-35-36	37-38-39	40-41-42	43-44-45	46-47-48	49-50-51



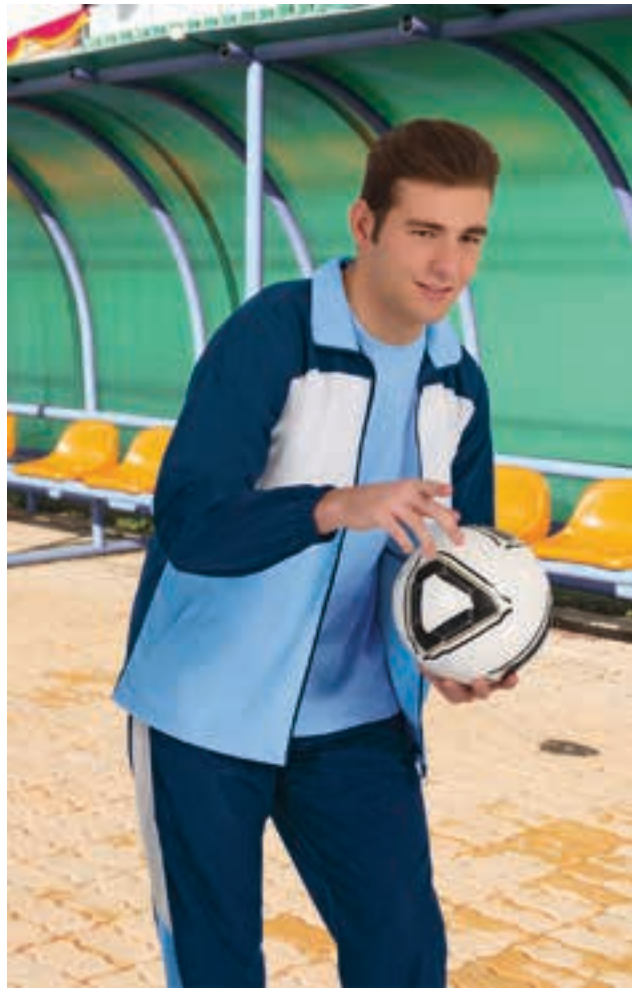

* Complemento hombre Pantalón VERSUS (página 88) Camiseta RACING (página 21).

CHAQUETA VERSUS

- Chaqueta deportiva tipo chándal, con diseño tricolor.
- Confeccionada en tejido de micropana con tundido exterior para una mayor retención térmica.
- Cuello alto y cierre de cremallera frontal entera para mayor confort.
- Mangas con puño de goma elástica que se adapta cómodamente.
- Dos bolsillos oblicuos en la cintura con cierre de cremallera para tener todo accesible.
- Métodos idóneos de marcaje: sublimación sobre color blanco, serigrafía, bordado, transfer, parches.
- Ideal para vestir equipos deportivos y uniforme escolar deportivo, diseñada como conjunto del pantalón VERSUS, se venden por separado.

PANTALÓN VERSUS

- Pantalón deportivo largo, tipo chándal con diseño tricolor.
- Confeccionado en tejido de micropana con tundido exterior para una mayor retención térmica y confort.
- Bandas laterales anchas con colores a contraste que aportan originalidad.
- Cintura con goma elástica y cordón para mejor ajuste y mayor comodidad.
- Dos bolsillos en las caderas para tener todo accesible.
- Métodos idóneos de marcaje: sublimación sobre color blanco, serigrafía, bordado, transfer, parches.
- Ideal para vestir grupos deportivos o uniforme escolar deportivo, diseñado como conjunto de la chaqueta VERSUS, se venden por separado.

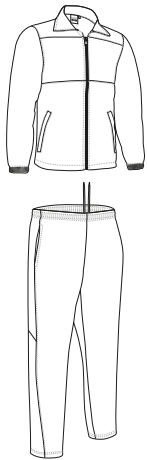

	NIÑO				ADULTO				
TALLAS	3	4/5	6/8	10/12	S	M	L	XL	XXL
LARGO	46	51	56	61	65.5	68.5	71.5	74.5	77.5
ANCHO	36	40	44	46	53	56	59	62	65

	NIÑO				ADULTO				
TALLAS	3	4/5	6/8	10/12	S	M	L	XL	XXL
LARGO	58	69	81	92	103	106	109	112	115
EQUIVALENCIA TALLAS	25-26-27	28-29-30	31-32-33	34-35-36	37-38-39	40-41-42	43-44-45	46-47-48	49-50-51



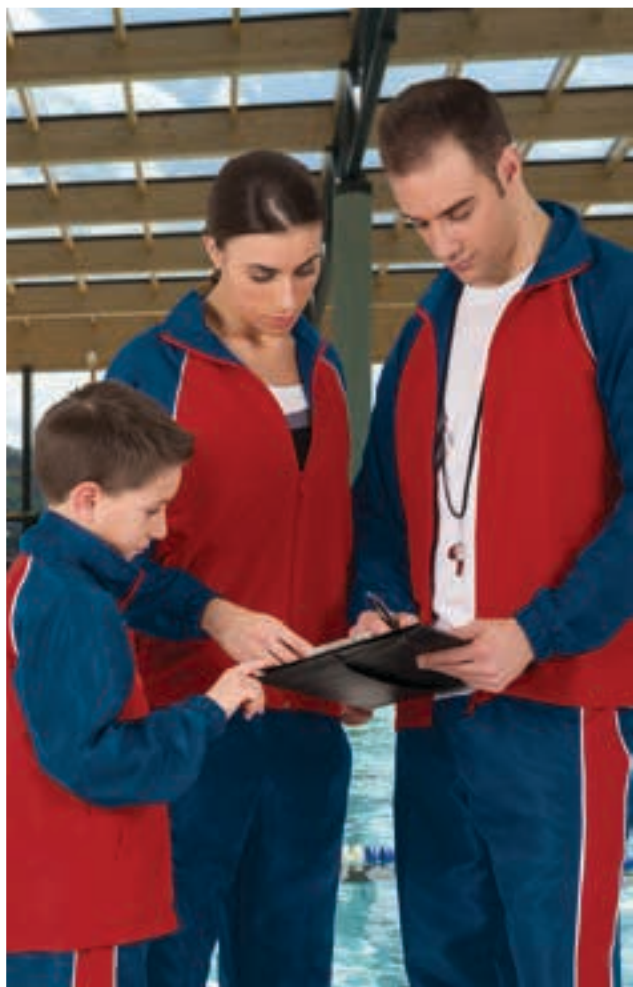

CHAQUETA MATCHPOINT

- Chaqueta deportiva tipo chándal con diseño tricolor.
- Confeccionada en doble tejido: microfibra ligera en parte exterior y rejilla interior que favorece la transpiración.
- Cuello alto y cierre de cremallera frontal entera para mayor confort.
- Manga ranglán con puño elástico que se adaptan cómodamente.
- Dos bolsillos oblicuos en la cintura con cierre de cremallera para tener todo accesible.
- Métodos idóneos de marcaje: sublimación sobre color blanco, serigrafía, bordado, transfer, parches.
- Ideal para equipaciones deportivas, diseñada como conjunto del pantalón MATCH POINT, se venden por separado.

PANTALÓN MATCHPOINT

- Pantalón deportivo largo, tipo chándal con diseño tricolor.
- Confeccionado en doble tejido: microfibra ligera exterior y, rejilla interior que favorece la transpiración.
- Bandas laterales anchas con vivos a contraste, cremallera y fuelle en los tobillos que facilitan su extracción con calzado.
- Cintura con goma elástica y cordón para mejor ajuste y mayor comodidad.
- Dos bolsillos en las caderas para tener todo accesible.
- Métodos idóneos de marcaje: sublimación sobre color blanco, serigrafía, bordado, transfer, parches.
- Ideal para vestir grupos o equipos deportivos y uniforme escolar deportivo, diseñado como conjunto de la chaqueta MATCH POINT, se venden por separado.

* Complemento hombre Pantalón MATCHPOINT (página 89). * Complemento mujer Pantalón MATCHPOINT (página 89). * Complemento niño Pantalón MATCHPOINT (página 89).

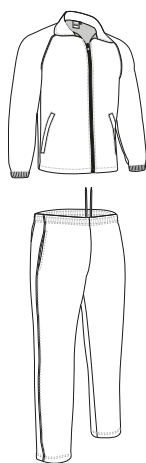

	EXTERIOR		INTERIOR			
SUBLIMACION	POLIESTER 100%	DENSIDAD 130 q/m2	POLIESTER 100%	DENSIDAD 130 q/m2	UDS x CAJA 20	UDS x BOLSA 1

	NIÑO				ADULTO				
TALLAS	3	4/5	6/8	10/12	S	M	L	XL	XXL
LARGO	46	51	56	61	65.5	68.5	71.5	74.5	77.5
ANCHO	36	40	44	48	53	56	59	62	65

	NIÑO				ADULTO				
TALLAS	3	4/5	6/8	10/12	S	M	L	XL	XXL
LARGO	58	69	81	92	103	106	109	112	115
EQUIVALENCIA TALLAS	25-26-27	28-29-30	31-32-33	34-35-36	37-38-39	40-41-42	43-44-45	46-47-48	49-50-51



Las prendas que contengan más de un color han de ser lavadas en frío, con mayor cuidado, usando un detergente adecuado. Secar inmediatamente sin tiempo de espera en remojo.

POLO KENTUCKY

- Polo técnico de manga corta y diseño en colores lisos.
- Confeccionado en tejido técnico pique transpirable que facilita el secado rápido y la eliminación del sudor.
- Cuello con cierre de tapeta central con dos botones a tono.
- Cuello y bocamangas de tricotosa que se adaptan cómodamente.
- Doble pespunte en bajo y mangas que aumenta su resistencia.
- Métodos idóneos de marcaje: sublimación sobre color blanco, serigrafía, bordado, transfer, parches.
- Ideal para realizar actividades físicas, como ropa deportiva, ropa laboral y textil promocional.



	ADULTO				
TALLAS	S	M	L	XL	XXL
LARGO	69	72	75	78	81
ANCHO	51	54	57	60	63

- SEC. RAPIDO
- SUBLIMACION
- POLIESTER 100%
- DENSIDAD 170 q/m2
- UDS x CAJA 50
- UDS x BOLSA 5



* Complemento hombre Mochila MATTHEW (página 341).



POLO ULISES

- Polo de manga corta y diseño en colores lisos.
- Confeccionado en tejido pique mezcla algodón con poliéster resistente y duradero.
- Cuello con cierre de tapeta central con dos botones a tono.
- Cuello y bocamangas de tricotosa que se adaptan cómodamente.
- Doble pespunte en bajo que aumenta su resistencia.
- Incluye bolsillo para coser y resaltar los diferentes métodos idóneos de marcaje: serigrafía, bordado, transfer, parches.
- Ideal como ropa laboral y textil promocional.



TALLAS	ADULTO					GRANDE
	S	M	L	XL	XXL	
LARGO	69	72	75	78	81	84
ANCHO	51	54	57	60	63	66

POLIESTER 50%
 ALGODON 50%
 DENSIDAD 180 q/m2
 UDS x CAJA 50
 UDS x BOLSA 5



POLO PATROL

- Polo de manga corta, uno de nuestros polos más vendidos por su inmejorable relación calidad-precio y su gran variedad de colores.
- Confeccionado en tejido pique 100% algodón suave y confortable.
- Cuello con cierre de tapeta central con dos botones a tono.
- Cuello y bocamangas de tricotosa que se adaptan cómodamente.
- Doble respunte en bajo que aumenta su resistencia y aberturas laterales para un mayor confort.
- Incluye bolsillo para coser, métodos idóneos de marcaje: serigrafía, bordado, transfer, parches.
- Ideal como ropa laboral, textil promocional y ropa casual.

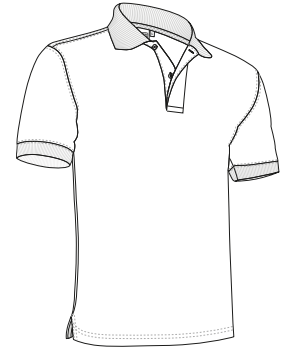

	NIÑO					ADULTO					3/4	3XL	4/4	4XL	
TALLAS	2	3	4/5	6/8	10/12	S	M	L	XL	XXL	3XL	4XL			
LARGO	41	46	51	55	60	65	69	73	77	81	84	87			
ANCHO	33	36	39	42	45	48	52	56	59	62	66	70			

- ALGODÓN 100%
- DENSIDAD 220 q/m²
- UDS x CAJA 50
- UDS x BOLS.A 5



*Gris vigoré: 98% algodón, 2% viscosa. / **Marengo vigoré: 85% algodón, 15% viscosa.

POLO HAMBURGO

- Polo de manga corta y diseño en colores lisos.
- Confeccionado en tejido pique mezcla algodón con poliéster resistente y duradero.
- Cuello con cierre de tapeta central con tres botones a tono.
- Cuello y bocamangas de tricotsa que se adaptan cómodamente.
- Doble pespunte en bajo que aumenta su resistencia y aberturas laterales para un mayor confort.
- Incluye bolsillo para coser, métodos idóneos de marcaje: serigrafía, bordado, transfer, parches.
- Ideal como ropa laboral y textil promocional.



TALLAS	ADULTO					3XL
	S	M	L	XL	XXL	
LARGO	51	54	57	60	63	66
ANCHO	69	72	75	78	81	84



POLO YACHT

- Polo técnico de manga corta y diseño en colores lisos.
- Confeccionado en tejido técnico pique 100% poliéster con fibra lobular que favorece la evacuación del sudor mediante sus canales y tratamiento antibacteriano que reduce la proliferación de olores.
- Cuello tipo mao con cierre de tres botones a tono.
- Doble pespunte en bajo que aumenta su resistencia y aberturas laterales para un mayor confort.
- Costuras reforzadas en mangas y sisas que aumentan su resistencia.
- Métodos idóneos de marcaje: sublimación sobre color blanco, serigrafía, bordado, transfer, parches.
- Ideal como ropa laboral, textil promocional y ropa casual.



	ADULTO					GRANDE
TALLAS	S	M	L	XL	XXL	3XL
LARGO	51	54	57	60	63	66
ANCHO	67	70	73	76	79	82

POLIESTER 100%
 DENSIDAD 190 g/m2
 UDS x CAJA 40
 UDS x BOLSA 1

ANTIBACTER.
 SEC. RAPIDO
 SUBLIMACION



* Complemento hombre Pantalón chino MARTIN (página 219).



* Complemento hombre Pantalón ROBLE (página 224).

POLO WISCONSIN

- Polo técnico de manga corta y diseño en colores lisos.
- Confeccionado en tejido técnico pique 100% poliéster con fibra lobular que favorece la evacuación del sudor mediante sus canales y tratamiento antibacteriano que reduce la proliferación de olores.
- Cuello tipo camisero con botones en las solapas y cierre de tapeta central con dos botones, todos a tono.
- Bocamangas con dobladillo exterior y doble pespunte que aumenta su resistencia.
- Bolsillo oculto en ambas mangas para guardar bolígrafos.
- Métodos idóneos de marcaje: sublimación sobre color blanco, serigrafía, bordado, transfer, parches.
- Ideal como ropa laboral, uniformes de trabajo y textil promocional.

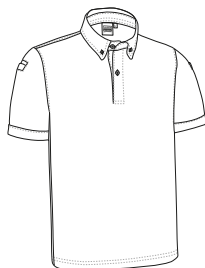

	ADULTO					GRANDE
TALLAS	S	M	L	XL	XXL	3XL
LARGO	69	72	75	78	81	84
ANCHO	51	54	57	60	63	66

POLIESTER 100%
 DENSIDAD 190 g/m2
 UDS x CAJA 40
 UDS x BOLSA 1

ANTIBACTER.
 SEC. RAPIDO
 SUBLIMACION





* Complemento mujer Bolsa EXPO (página 394).

POLO VALLEY

- Polo de manga corta para mujer, corte entallado y diseño en colores lisos.
- Confeccionado en tejido pique 100% algodón suave y confortable.
- Cuello con cierre de derecha a izquierda con tapeta central y dos botones a tono.
- Cuello de tricotsa que se adaptan cómodamente.
- Doble respunte en bajo que aumenta su resistencia y aberturas laterales para un mayor confort.
- Incluye bolsillo para coser, métodos idóneos de marcaje: serigrafía, bordado, transfer, parches.
- Ideal como ropa laboral, ropa casual y textil promocional.



	MUJER					
TALLAS	XS	S	M	L	XL	XXL
LARGO	58	59	62	65	68	71
PECHO	46	48	50	52	55	58
CINTURA	40	42	44	46	49	52



POLO VEGA

- Polo sin mangas para mujer, corte entallado y diseño en colores lisos.
- Confeccionado en tejido pique 100% algodón suave y confortable.
- Cuello con cierre de derecha a izquierda con tapeta central y dos botones a tono.
- Cuello y sisas de tricotsa que se adaptan cómodamente.
- Doble respunte en bajo que aumenta su resistencia y aberturas laterales para un mayor confort.
- Incluye bolsillo para coser, métodos idóneos de marcaje: serigrafía, bordado, transfer, parches.
- Ideal como ropa laboral, ropa casual y textil promocional.



	MUJER					
TALLAS	XS	S	M	L	XL	XXL
LARGO	58	60	62	64	67	70
PECHO	46	48	50	52	55	58
CINTURA	40	42	44	46	49	52

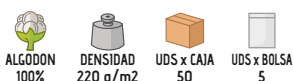

POLO CALIFORNIA

- Polo técnico de manga corta y bolsillo.
- Confeccionado en tejido técnico transpirable pique que facilita el secado rápido y la eliminación del sudor.
- Cuello con cierre de tapeta central con dos botones a tono.
- Cuello y bocamangas de tricotosa que se adaptan cómodamente.
- Bolsillo reforzado en pecho izquierdo para tener todo accesible y resaltar el marcaje.
- Métodos idóneos de marcaje: sublimación sobre color blanco, serigrafía, bordado, transfer, parches.
- Ideal para realizar actividades físicas, como ropa deportiva, ropa laboral y textil promocional.



	ADULTO				
TALLAS	S	M	L	XL	XXL
LARGO	69	72	75	78	81
ANCHO	51	54	57	60	63

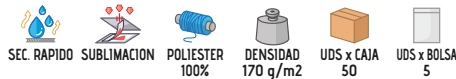

POLO NEPTUNO

- Polo de manga corta y bolsillo.
- Confeccionado en tejido de punto pique mezcla algodón con poliéster resistente y duradero.
- Cuello con cierre de tapeta central con dos botones a tono.
- Cuello y bocamangas de tricotosa que se adaptan cómodamente.
- Bolsillo reforzado en pecho izquierdo para tener todo accesible y facilitar el marcaje.
- Métodos idóneos de marcaje: serigrafía, bordado, transfer, parches.
- Ideal como ropa laboral y textil promocional.



	ADULTO				
TALLAS	S	M	L	XL	XXL
LARGO	64	68	72	76	80
ANCHO	49	52	56	60	64



* Complemento hombre Pantalón chino MARTIN (página 219).

POLO HAWK

- Polo de manga corta y bolsillo.
- Confeccionado en tejido pique 100% algodón suave y confortable.
- Cuello y bocamangas de tricotosa que se adaptan cómodamente.
- Doble pespunte en bajo que aumenta su resistencia y aberturas laterales para un mayor confort.
- Bolsillo reforzado en pecho izquierdo para tener todo accesible y resaltar el marcaje.
- Métodos idóneos de marcaje: serigrafía, bordado, transfer, parches.
- Ideal como ropa laboral y textil promocional.

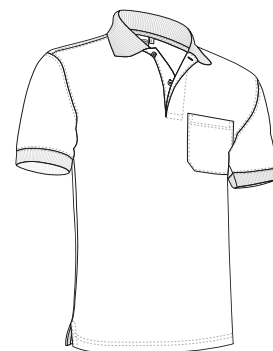

	ADULTO					3/4 3XL	3/4 4XL
TALLAS	S	M	L	XL	XXL	3XL	4XL
LARGO	65	69	73	77	81	84	87
ANCHO	48	52	56	59	62	66	69

ALGODÓN 100%
 DENSIDAD 220 q/m²
 UDS x CAJA 50
 UDS x BOLSA 5



*Gris vigore: 98% algodón, 2% viscosa.

POLO SAGANO

- Polo técnico de manga corta y diseño con bandas finas de color a contraste en cuello y mangas.
- Confeccionado en tejido técnico pique transpirable que facilita el secado rápido y la eliminación del sudor.
- Cuello con cierre de tapeta central con dos botones a tono.
- Cuello y bocamangas de tricotosa que se adaptan cómodamente.
- Doble pespunte en bajo que aumenta su resistencia.
- Métodos idóneos de marcaje: sublimación, serigrafía, bordado, transfer, parches.
- Ideal para realizar actividades físicas, como ropa deportiva y textil promocional.



	ADULTO				
TALLAS	S	M	L	XL	XXL
LARGO	69	72	75	78	81
ANCHO	51	54	57	60	63

SEC. RAPIDO
 SUBLIMACION
 POLIESTER 100%
 DENSIDAD 170 q/m2
 UDS x CAJA 50
 UDS x BOLSA 5



Las prendas que contengan más de un color han de ser lavadas en frío, con mayor cuidado, usando un detergente adecuado. Secar inmediatamente sin tiempo de espera en remojo.

POLO JAGUAR

- Polo técnico de manga corta y diseño con bandas finas de color a contraste en cuello y mangas.
- Confeccionado en tejido técnico transpirable pique que facilita el secado rápido y la eliminación del sudor.
- Cuello con cierre de tapeta central con dos botones a tono.
- Cuello y bocamangas de tricotosa que se adaptan cómodamente.
- Doble pespunte en bajo que aumenta su resistencia.
- Métodos idóneos de marcaje: sublimación sobre color blanco, serigrafía, bordado, transfer, parches.
- Ideal para realizar actividades físicas, como ropa deportiva, ropa laboral y textil promocional.



	ADULTO				
TALLAS	S	M	L	XL	XXL
LARGO	69	72	75	78	81
ANCHO	51	54	57	60	63

SEC. RAPIDO
 SUBLIMACION
 POLIESTER 100%
 DENSIDAD 170 q/m2
 UDS x CAJA 50
 UDS x BOLSA 5



Las prendas que contengan más de un color han de ser lavadas en frío, con mayor cuidado, usando un detergente adecuado. Secar inmediatamente sin tiempo de espera en remojo.

POLO MAASTRICHT

- Polo técnico de manga corta y diseño con banderas a contraste en cuello y mangas.
- Confeccionado en tejido técnico pique transpirable que facilita el secado rápido y la eliminación del sudor.
- Cuello con cierre de tapeta central con dos botones a tono.
- Cuello y bocamangas de tricotosa que se adaptan cómodamente.
- Doble pespunte en bajo que aumenta su resistencia.
- Métodos idóneos de marcaje: sublimación sobre color blanco, serigrafía, bordado, transfer, parches.
- Ideal para realizar actividades físicas, como ropa deportiva y textil promocional.



	ADULTO				
TALLAS	S	M	L	XL	XXL
LARGO	69	72	75	78	81
ANCHO	51	54	57	60	63

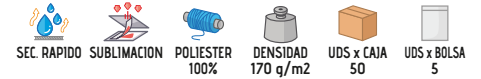

* Complemento hombre Pantalón corto MILAN (página 75). * Complemento mujer Pantalón corto MILAN (página 75).



POLO PARTNER

- Polo técnico de manga corta y original diseño tricolor.
- Confeccionado en tejido técnico pique transpirable que facilita el secado rápido y la eliminación del sudor.
- Polo con colores vivos en la parte superior combinados a contraste con blanco en la parte central y color oscuro en la parte inferior.
- Cuello con cierre de tapeta central con dos botones a tono con la parte superior.
- Cuello y bocamangas de tricotosa que se adaptan cómodamente.
- Métodos idóneos de marcaje: serigrafía, bordado, transfer, parches.
- Ideal para realizar actividades físicas, como ropa deportiva y textil promocional.

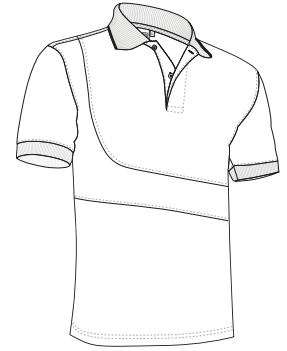

	ADULTO				
TALLAS	S	M	L	XL	XXL
LARGO	51	54	57	60	63
ANCHO	69	72	75	78	81

- SEC. RAPIDO
- POLIFESTER 100%
- DENSIDAD 170 q/m2
- UDS x CAJA 50
- UDS x BOLSA 1



* Complemento hombre Pantalón corto MILAN (página 75).



POLO STRATEGY



* Complemento hombre Pantalón corto MILAN (página 75).

- Polo técnico de manga corta y diseño bicolor.
- Confeccionado en tejido técnico pique transpirable que facilita el secado rápido y la eliminación del sudor.
- Color a contraste en interior de la tapeta del cuello, bandas laterales y cara interna de las mangas, que facilita su combinación con otras prendas.
- Cuello con cierre de tapeta central con dos botones a tono.
- Doble pespunte en bajo y mangas que aumenta su resistencia.
- Métodos idóneos de marcaje: sublimación sobre color blanco, serigrafía, bordado, transfer, parches.
- Ideal para realizar actividades físicas, como ropa deportiva y textil promocional.



	ADULTO				
TALLAS	S	M	L	XL	XXL
LARGO	51	54	57	60	63
ANCHO	69	72	75	78	81



Las prendas que contengan más de un color han de ser lavadas en frío, con mayor cuidado, usando un detergente adecuado. Secar inmediatamente sin tiempo de espera en remojo.

POLO ACE

- Polo técnico de manga corta y diseño bicolor.
- Confeccionado en tejido técnico pique de poliéster con fibra lobular que favorece la evacuación del sudor mediante sus canales, el secado rápido y con tratamiento antibacteriano que reduce la proliferación de olores.
- Cuello con cierre de media cremallera central que aporta ventilación adicional.
- Doble pespunte en bajo y mangas que aumenta su resistencia.
- Métodos idóneos de marcaje: sublimación sobre color blanco, serigrafía, bordado, transfer, parches.
- Ideal para realizar actividades físicas, como ropa deportiva y textil promocional.



	ADULTO				
TALLAS	S	M	L	XL	XXL
LARGO	64	67	70	73	76
ANCHO	51	54	57	60	63



* Complemento hombre Pantalón corto COLLEGE (página 72).

Las prendas que contengan más de un color han de ser lavadas en frío, con mayor cuidado, usando un detergente adecuado. Secar inmediatamente sin tiempo de espera en remojo.

POLO VENUR

- Polo de manga corta con diseño tricolor.
- Confeccionado en tejido pique 100% algodón suave y confortable.
- Cuello y bocamangas de tricotosa con cierre de tapeta central y dos botones.
- Manga ranglán combinada a contraste con vivo.
- Doble pespunte en bajo que aumenta su resistencia y aberturas laterales para un mayor confort.
- Incluye bolsillo para coser, métodos idóneos de marcaje: serigrafía, bordado, transfer, parches.
- Ideal como ropa laboral, ropa casual, ropa deportiva y textil promocional.

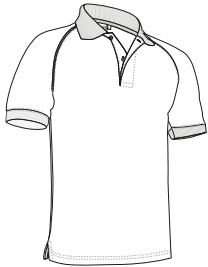

	ADULTO				
TALLAS	S	M	L	XL	XXL
LARGO	65	69	73	77	81
ANCHO	48	52	56	59	62

ALGODÓN 100%
 DENSIDAD 220 q/m²
 UDS x CAJA 50
 UDS x BOLSA 5

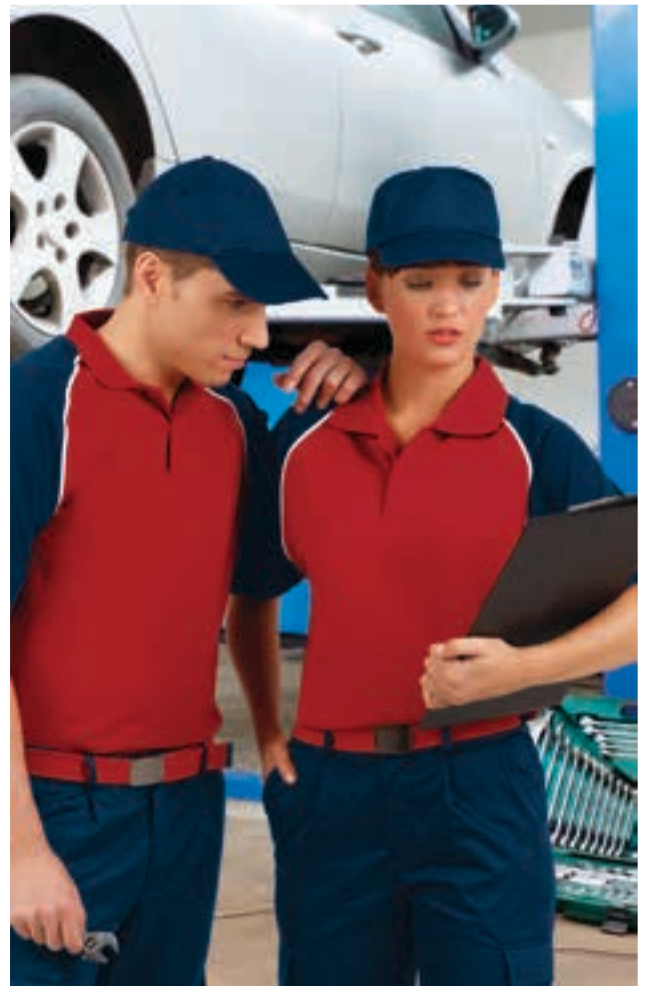

* Complemento hombre Gorra TORONTO (página 291)Cinturón BROOKLYN (página 346)Pantalón FORCE (página 226). * Complemento mujer Gorra PROMOTION (página 286)Cinturón BROOKLYN (página 346)Pantalón mujer ADVANCE (página 220).

Las prendas que contengan más de un color han de ser lavadas en frío, con mayor cuidado, usando un detergente adecuado. Secar inmediatamente sin tiempo de espera en remojo.

POLO GOLF

- Polo de manga corta y diseño con bandas finas de color a contraste en cuello y mangas.
- Confeccionado en tejido pique 100% algodón suave y confortable.
- Cuello con cierre de media cremallera central que aporta ventilación adicional.
- Cuello y bocamangas de tricotosa que se adaptan cómodamente.
- Doble pespunte en bajo que aumenta su resistencia y aberturas laterales para un mayor confort.
- Incluye bolsillo para coser, métodos idóneos de marcaje: serigrafía, bordado, transfer, parches.
- Ideal para diferentes usos: ropa laboral, ropa deportiva, textil promocional y ropa casual.



	ADULTO				
TALLAS	S	M	L	XL	XXL
LARGO	65	69	73	77	81
ANCHO	48	52	56	59	62

ALGODÓN 100%
 DENSIDAD 220 q/m²
 UDS x CAJA 50
 UDS x BOLSA 5



* Complemento mujer Pantalón chino mujer ALESSIA (página 220). * Complemento hombre Pantalón chino ALEXANDER (página 219).

*Gris vigró: 98% algodón, 2% viscosa.

Las prendas que contengan más de un color han de ser lavadas en frío, con mayor cuidado, usando un detergente adecuado. Secar inmediatamente sin tiempo de espera en remojo.

POLO COMBI

- Polo de manga corta y diseño bicolor en cuello y mangas.
- Confeccionado en tejido pique 100% algodón suave y confortable.
- Cuello con cierre de tapeta central con dos botones a tono con el cuerpo.
- Cuello y bocamangas de tricotsa que se adaptan cómodamente.
- Doble pespunte en bajo que aumenta su resistencia y aberturas laterales para un mayor confort.
- Incluye bolsillo para coser, métodos idóneos de marcaje: serigrafía, bordado, transfer, parches.
- Ideal como ropa laboral, ropa deportiva y textil promocional.

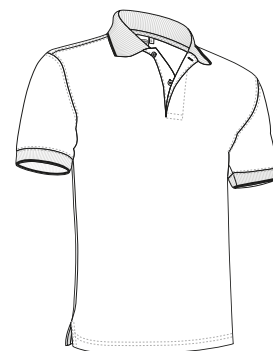

	ADULTO				
TALLAS	S	M	L	XL	XXL
LARGO	65	69	73	77	81
ANCHO	48	52	56	59	62

ALGODON 100%
 DENSIDAD 220 g/m2
 UDS x CAJA 50
 UDS x BOLSA 5



* Complemento hombre Pantalón corto COLLEGE (página 72).



POLO TYPHOON

- Polo técnico de manga corta, bolsillo y diseño bicolor.
- Confeccionado en tejido técnico pique transpirable que facilita el secado rápido y la eliminación del sudor.
- Bolsillo, mangas, cuello y canesú en color oscuro, combinados con color a contraste en el cuerpo.
- Cuello y bocamangas de tricotosa que se adaptan cómodamente.
- Bolsillo reforzado en pecho izquierdo para tener todo accesible y resaltar el marcaje.
- Métodos idóneos de marcaje: serigrafía, bordado, transfer, parches.
- Ideal como ropa laboral, ropa deportiva y textil promocional.



TALLAS	ADULTO					
	S	M	L	XL	XXL	3XL
LARGO	69	72	75	78	81	84
ANCHO	51	54	57	60	63	66

- SEC. RAPIDO
- POLIESTER 100%
- DENSIDAD 170 g/m2
- UDS x CAJA 50
- UDS x BOLSA 1



* Complemento hombre Short BAYWATCH (página 73).



POLO THUNDER

- Polo de manga corta y diseño bicolor.
- Confeccionado en tejido pique mezcla algodón con poliéster resistente y duradero.
- Colores neutros como base combinados con colores llamativos en bandas laterales y con vivo en el pecho.
- Cuello de tricotosa con cierre de tapeta central y dos botones a tono con el cuerpo, cinta interior de color a contraste que reduce la deformación.
- Doble pespunte en bajo que aumenta su resistencia y aberturas laterales para un mayor confort.
- Incluye bolsillo para coser, métodos idóneos de marcaje: serigrafía, bordado, transfer, parches.
- Ideal como ropa laboral y combinar con el resto de la línea THUNDER: camiseta, pantalón, sudadera, chaleco, polo M/L, chaqueta softshell, forro polar, etc.



TALLAS	ADULTO					GRANDE
	S	M	L	XL	XXL	
LARGO	64	68	72	76	80	84
ANCHO	48	52	56	59	62	65

POLIESTER 50%
 ALGODON 50%
 DENSIDAD 220 g/m2
 UDS x CAJA 50
 UDS x BOLSA 5

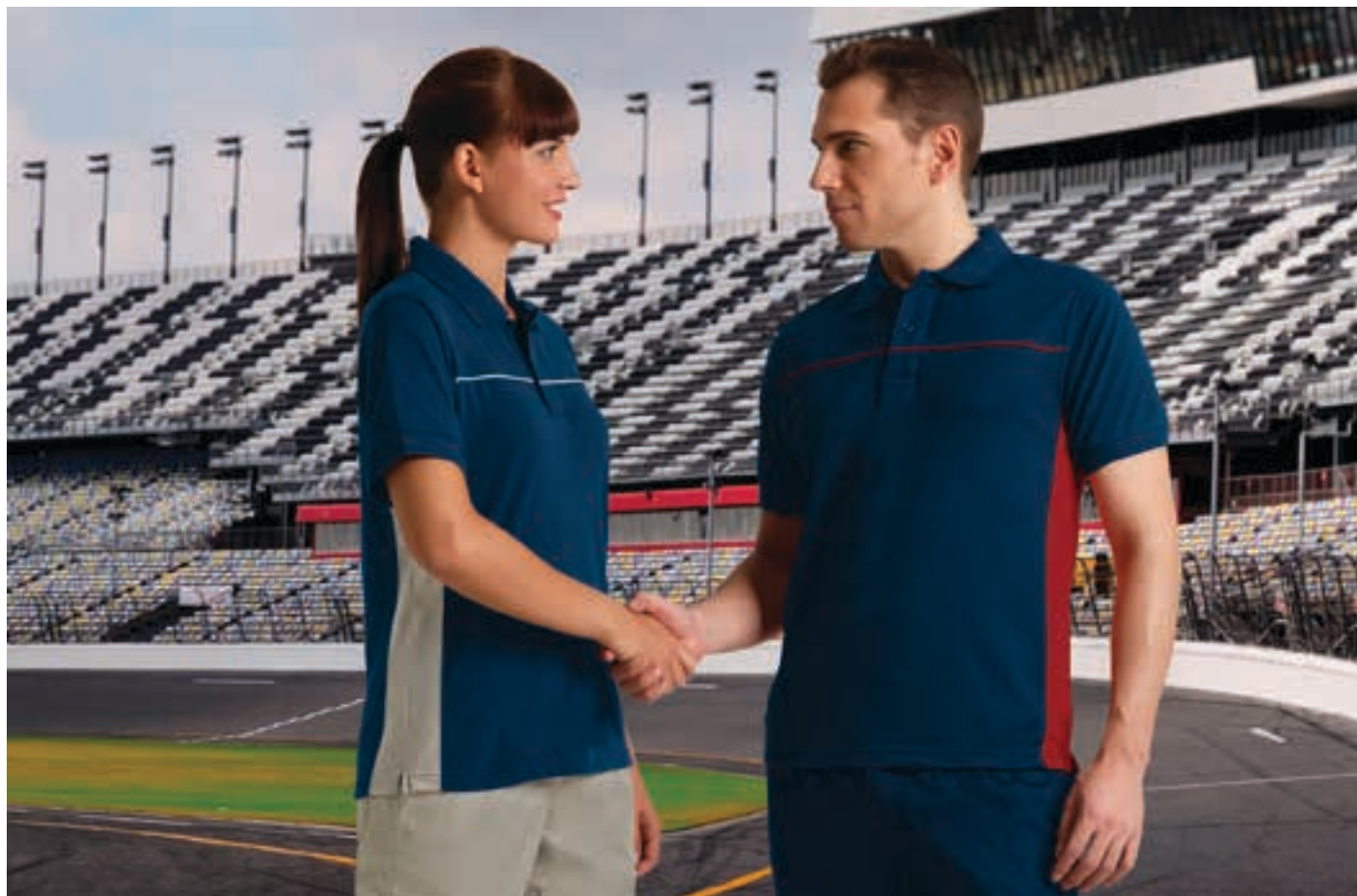

* Complemento mujer Pantalón ROBLE (página 224). * Complemento hombre Pantalón THUNDER (página 225).



Las prendas que contengan más de un color han de ser lavadas en frío, con mayor cuidado, usando un detergente adecuado. Secar inmediatamente sin tiempo de espera en remojo.

POLO M/CORTA HURRICANE

- Polo técnico de manga corta y diseño bicolor.
- Confeccionado en tejido técnico pique de poliéster con fibra lobular que favorece la evacuación del sudor mediante sus canales y tratamiento antibacteriano que reduce la proliferación de olores.
- Cuello tipo camisero con botones en las solapas y cierre de tapeta central con dos botones, todos a tono.
- Bolsillo oculto en manga izquierda para guardar bolígrafos.
- Doble pespunte en bajo que aumenta su resistencia y aberturas laterales para un mayor confort.
- Métodos idóneos de marcaje: serigrafía, bordado, transfer, parches.
- Ideal como ropa laboral y uniformes de trabajo.



TALLAS	ADULTO					3XL
	S	M	L	XL	XXL	
LARGO	51	54	57	60	63	66
ANCHO	69	72	75	78	81	84

- ANTIBACTER.
- SEC. RAPIDO
- SUBLIMACION
- POLIESTER 100%
- DENSIDAD 190 g/m2
- UDS x CAJA 40
- UDS x BOLSA 1



* Complemento hombre Pantalón ROBLE (página 224).





POLO VARSITY

- Polo técnico de manga corta con diseño tricolor por ambas caras.
- Confeccionado en tejido técnico pique transpirable que facilita el secado rápido y la eliminación del sudor.
- Formado por piezas de diferentes colores entrecortadas y cosidas a doble pespunte para un mejor acabado.
- Cuello y bocamangas de tricotosa que se adaptan cómodamente.
- Costuras interiores sobrehiladas que aumentan su resistencia y aberturas laterales para un mayor confort.
- Métodos idóneos de marcaje: serigrafía, bordado, transfer, parches.
- Ideal como ropa deportiva, ropa laboral y textil promocional.

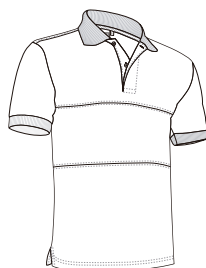

	ADULTO				
TALLAS	S	M	L	XL	XXL
LARGO	69	72	75	78	81
ANCHO	51	54	57	60	63

POLIESTER 100%
 DENSIDAD 170 q/m²
 UDS x CAJA 40
 UDS x BOLSA 1



POLO TAMESIS

- Polo de manga corta sin bolsillos, sin botones y cuello con cierre de corchetes metálicos.
- Confeccionado en tejido de punto pique mezcla algodón con poliéster resistente y duradero.
- Cuello y bocamangas de tricotosa que se adapta cómodamente.
- Cuello con cierre de tapeta central con dos corchetes a presión metálicos, ideal para su fácil detección en industria alimentaria.
- Costuras interiores sobrehiladas que aumentan su resistencia.
- Métodos idóneos de marcaje: serigrafía, bordado, transfer, parches.
- Ideal como ropa laboral y uniformes de la industria alimentaria.



	ADULTO					GRANDE
TALLAS	S	M	L	XL	XXL	3XL
LARGO	69	72	75	78	81	84
ANCHO	51	54	57	60	63	66

POLIESTER 50%
 ALGODON 50%
 DENSIDAD 220 q/m²
 UDS x CAJA 50
 UDS x BOLSA 5



* Complemento hombre Pantalón BRODY (página 232).

POLO M/CORTA SERVER

- Polo de manga corta acorde con los organismos de Protección Civil y Bomberos.
- Confeccionado en tejido pique 100% algodón suave y confortable.
- Color azul marino con banda horizontal cosida con color a contraste, rojo o naranja, a la altura del pecho.
- Cuello y bocamangas de tricotosa con banda fina a contraste, del mismo color que la cinta cosida.
- Doble pespunte en bajo que aumenta su resistencia y aberturas laterales para un mayor confort.
- Incluye bolsillo para coser, métodos idóneos de marcaje: serigrafía, bordado, transfer, parches.
- Ideal como ropa laboral de organismos como Protección Civil o Bomberos, también disponible en manga larga y en camiseta.

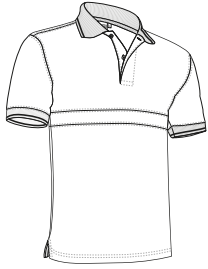

TALLAS	ADULTO					GRANDE
	S	M	L	XL	XXL	
LARGO	65	69	73	77	81	84
ANCHO	48	52	56	59	62	65



ALGODON
100%



DENSIDAD
220 g/m²



UDS x CAJA
50



UDS x BOLSA
5



AZ. MAR. ORI. / NARAN. FI



AZ. MAR. ORI. / ROJO LOTO



* Complemento hombre Pantalón CHISPA (página 227).

Las prendas que contengan más de un color han de ser lavadas en frío, con mayor cuidado, usando un detergente adecuado. Secar inmediatamente sin tiempo de espera en remojo.



* Complemento hombre Pantalón BRODY (página 232).

POLO M/LARGA SERVER

- Polo de manga larga acorde con los organismos de Protección Civil y Bomberos.
- Confeccionado en tejido pique 100% algodón suave y confortable.
- Color azul marino con banda horizontal cosida con color a contraste, rojo o naranja, a la altura del pecho.
- Manga larga con puño de canalé elástico que se adapta cómodamente.
- Doble pespunte en bajo que aumenta su resistencia y aberturas laterales para un mayor confort.
- Incluye bolsillo para coser, métodos idóneos de marcaje: serigrafía, bordado, transfer, parches.
- Ideal como ropa laboral para organismos como Protección Civil o Bomberos, también disponible en manga corta y en camiseta.

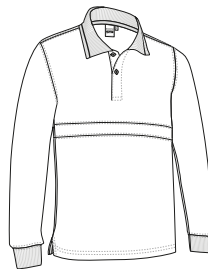

TALLAS	ADULTO					GRANDE
	S	M	L	XL	XXL	
LARGO	65	69	73	77	81	84
ANCHO	48	52	56	59	62	65



ALGODON
100%



DENSIDAD
220 g/m²



UDS x CAJA
50



UDS x BOLSA
5



AZ. MAR. ORI. / NARAN. FI



AZ. MAR. ORI. / ROJO LOTO



POLO DARWIN

- Polo técnico de manga larga y efecto térmico.
- Confeccionado en tejido técnico pique de poliéster transpirable con perchado interior para mayor retención térmica y confort.
- Cuello de tricotosa con cierre de tapeta central con dos botones a tono.
- Puños de canalé elástico que se adapta cómodamente.
- Doble pespunte en bajo que aumenta su resistencia.
- Métodos idóneos de marcaje: sublimación sobre color blanco, serigrafía, bordado, transfer, parches.
- Ideal como ropa deportiva y ropa laboral en ambientes fríos.



	ADULTO				
TALLAS	S	M	L	XL	XXL
LARGO	70	73	76	79	82
ANCHO	52	55	58	61	64

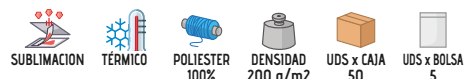

POLO EOLO

- Polo de manga larga.
- Confeccionado en tejido pique mezcla algodón con poliéster resistente y duradero.
- Cuello de tricotosa con cierre de tapeta central con dos botones a tono.
- Manga con puño de canalé elástico que se adapta cómodamente.
- Doble pespunte en bajo y sisas que aumenta su resistencia.
- Incluye bolsillo para coser, métodos idóneos de marcaje: serigrafía, bordado, transfer, parches.
- Ideal como ropa laboral y textil promocional.

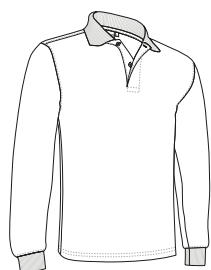

	ADULTO					GRANDE
TALLAS	S	M	L	XL	XXL	3XL
LARGO	64	68	72	76	80	83
ANCHO	49	52	56	60	64	68

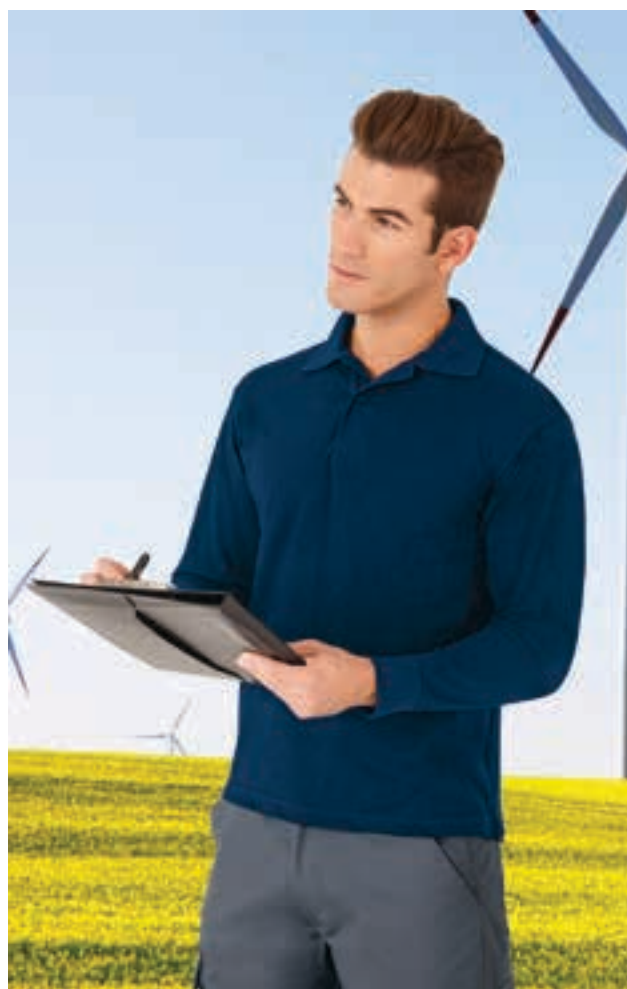

* Complemento hombre Pantalón ROBLE (página 224).

POLO PREDATOR

- Polo de manga larga, uno de nuestros polos más vendidos por su inmejorable relación calidad-precio y su gran variedad de colores.
- Confeccionado en tejido pique 100% algodón suave y confortable.
- Cuello de tricotosa con cierre de tapeta central con dos botones a tono.
- Manga con puño de canalé elástico que se adapta cómodamente.
- Doble pespunte en bajo que aumenta su resistencia y aberturas laterales para un mayor confort.
- Incluye bolsillo para coser, métodos idóneos de marcaje: serigrafía, bordado, transfer, parches.
- Ideal como ropa laboral, textil promocional y ropa casual.



	NIÑO				ADULTO					3XL	4XL
TALLAS	3	4/5	6/8	10/12	S	M	L	XL	XXL	3XL	4XL
LARGO	46	51	55	60	65	69	73	77	81	84	87
ANCHO	36	39	42	45	48	52	56	59	62	65	68

ALGODON 100%
 DENSIDAD 220 g/m2
 UDS x CAJA 50
 UDS x BOLSA 5



* Complemento hombre Gorro FISHER (página 297)Bermuda LAKE (página 212).



*Gris vigore: 98% algodón, 2% viscosa.



POLO BREDA

- Polo de manga larga con bolsillo.
- Confeccionado en tejido pique 100% algodón suave y confortable.
- Cuello de tricotosa y manga con puño de canalé elástico que se adapta cómodamente.
- Doble pespunte en bajo que aumenta su resistencia y aberturas laterales para un mayor confort.
- Bolsillo reforzado en pecho izquierdo para tener todo accesible y resaltar el marcaje.
- Métodos idóneos de marcaje: serigrafía, bordado, transfer, parches.
- Ideal como ropa laboral y textil promocional.



	ADULTO					GRANDE
TALLAS	S	M	L	XL	XXL	3XL
LARGO	65	69	73	77	81	84
ANCHO	48	52	56	59	62	65

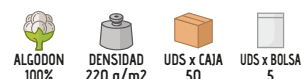

* Complemento hombre Pantalón chino MARTIN (página 219).

POLO KRITAN

- Polo técnico de manga larga y efecto térmico.
- Confeccionado en tejido técnico pique 100% poliéster con fibra lobular que favorece la evacuación del sudor mediante sus canales, con perchado interior que aporta retención térmica y tratamiento antibacteriano que previene la acumulación de olores.
- Cuello tipo camisero con botones en las solapas y cierre de tapeta central con dos botones, todos a tono.
- Manga larga con puño de canalé elástico que se adapta cómodamente.
- Bolsillo oculto en ambas mangas para guardar bolígrafos.
- Métodos idóneos de marcaje: sublimación sobre color blanco, serigrafía, bordado, transfer, parches.
- Ideal como ropa laboral y uniformes de trabajo.

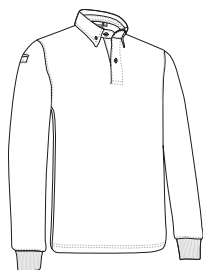

	ADULTO					GRANDE
TALLAS	S	M	L	XL	XXL	3XL
LARGO	70	73	76	79	82	85
ANCHO	52	55	58	61	64	67

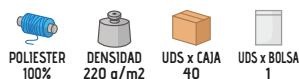

POLO M/LARGA HURRICANE

- Polo técnico de manga larga y efecto térmico, diseño bicolor.
- Confeccionado en tejido técnico pique de poliéster con fibra lobular que favorece la evacuación del sudor mediante sus canales, con perchado interior que aporta retención térmica y tratamiento antibacteriano que previene la acumulación de olores.
- Cuello tipo camisero con botones en las solapas y cierre de tapeta central con dos botones, todos a tono.
- Bolsillo oculto en manga izquierda para guardar bolígrafos.
- Doble pespunte en bajo que aumenta su resistencia y aberturas laterales para un mayor confort.
- Incluye bolsillo para coser, métodos idóneos de marcaje: serigrafía, bordado, transfer, parches.
- Ideal como ropa laboral y uniformes de trabajo.



	ADULTO					3XL
TALLAS	S	M	L	XL	XXL	3XL
LARGO	69	72	75	78	81	84
ANCHO	51	54	57	60	63	66

POLIESTER 100%
 DENSIDAD 220 g/m2
 UDS x CAJA 40
 UDS x BOLSA 1
 ANTIBACTER.
 SUBLIMACION
 TÉRMICO



* Complemento Pantalón CASTER (página 222).

Las prendas que contengan más de un color han de ser lavadas en frío, con mayor cuidado, usando un detergente adecuado. Secar inmediatamente sin tiempo de espera en remojo.



POLO NAIROBI

- Polo técnico de manga larga y efecto térmico.
- Confeccionado en tejido técnico transpirable con tratamiento antibacteriano que reduce la proliferación de olores y perchado interior que aporta retención térmica.
- Manga larga con puño de canalé elástico que se adapta cómodamente.
- Cuello tipo cisne con cierre de cremallera e interior con cuello redondo que simula una camiseta.
- Doble pespunte en bajo que aumenta su resistencia.
- Métodos idóneos de marcaje: sublimación sobre color blanco, serigrafía, bordado, transfer, parches.
- Ideal como ropa deportiva, ropa laboral y uniformes de trabajo en ambientes fríos.

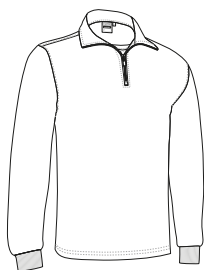

	ADULTO					3XL
TALLAS	S	M	L	XL	XXL	3XL
LARGO	66	69	72	75	78	81
ANCHO	50	53	56	59	62	65

POLIESTER 100%
 DENSIDAD 240 g/m2
 UDS x CAJA 40
 UDS x BOLSA 1
 ANTIBACTER.
 SUBLIMACION
 TÉRMICO



* Complemento hombre Pantalón NEBRASKA (página 234).

POLO M/LARGA THUNDER

- Polo de manga larga y diseño bicolor.
- Confeccionado en tejido pique mezcla algodón con poliéster resistente y duradero.
- Colores neutros como base combinados con colores llamativos en bandas laterales y con vivo en el pecho.
- Cuello de tricotsa con cierre de tapeta central y dos botones a tono con el cuerpo, cinta interior de color a contraste que reduce la deformación y puños de canalé elástico que se adapta cómodamente.
- Doble pespunte en bajo que aumenta su resistencia y aberturas laterales para un mayor confort.
- Métodos idóneos de marcaje: serigrafía, bordado, transfer, parches.
- Ideal como ropa laboral, uniformes de trabajo y para combinar con el resto de la línea THUNDER: camiseta, pantalón, sudadera, forro polar, chaqueta softshell, polo M/C, chaleco, etc.



TALLAS	ADULTO					GRANDE
	S	M	L	XL	XXL	
LARGO	69	72	75	78	81	84
ANCHO	51	54	57	60	63	66

POLIESTER 65%
 ALGODON 35%
 DENSIDAD 220 g/m2
 UDS x CAJA 50
 UDS x BOLSA 5



* Complemento hombre Pantalón NEBRASKA (página 234).



POLO M/LARGA VALIANT

- Polo de manga larga y cuello con cierre de velcro.
- Confeccionado en tejido de punto granito mezcla algodón con poliéster resistente y duradero.
- Cuello con canalé elástico y cierre de tapeta con velcro interior para un mejor ajuste.
- Manga larga con puño de canalé elástico que se adapta cómodamente.
- Doble pespunte en bajo que aumenta su resistencia.
- Incluye bolsillo para coser, métodos idóneos de marcaje: serigrafía, bordado, transfer, parches.
- Ideal como ropa laboral y textil promocional.



	ADULTO					3XL
TALLAS	S	M	L	XL	XXL	3XL
LARGO	70	73	76	79	82	85
ANCHO	52	55	58	61	64	67



POLIESTER
50%



ALGODON
50%



DENSIDAD
210 q/m²



UDS x CAJA
50



UDS x BOLSA
5



BLANCO



AZUL MARINO ORION



New

* Complemento hombre Pantalón BRODY (página 232).

POLO SENA

- Polo de manga larga sin bolsillos, sin botones y cuello con cierre de corchetes metálicos.
- Confeccionado en tejido de punto pique mezcla algodón con poliéster resistente y duradero.
- Cuello y puños de tricotosa que se adaptan cómodamente.
- Cuello con cierre de tapeta central con dos corchetes a presión metálicos, ideal para su fácil detección en industria alimentaria.
- Costuras interiores sobrehiladas que aumentan su resistencia.
- Métodos idóneos de marcaje: serigrafía, bordado, transfer, parches.
- Ideal como ropa laboral y uniformes de la industria alimentaria.

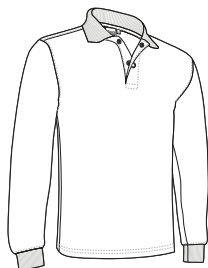

	ADULTO					GRANDE
TALLAS	S	M	L	XL	XXL	3XL
LARGO	69	72	75	78	81	84
ANCHO	51	54	57	60	63	66



POLIESTER
50%



ALGODON
50%



DENSIDAD
220 q/m²



UDS x CAJA
50



UDS x BOLSA
5



New



BLANCO



AZUL MARINO ORION





POLO CISNE M/L EUROPA

- Polo técnico de manga larga con cuello de cisne y efecto térmico.
- Confeccionado en tejido técnico vigoré mezcla poliéster con elastano suave, confortable y flexible, y perchado interior para mayor retención térmica.
- Cuello tipo cisne con cierre de media cremallera que aporta ventilación adicional, simula camiseta de cuello redondo debajo.
- Puños con canalé elástico que se adapta cómodamente.
- Bajo y costuras laterales sobrehiladas que aumentan su resistencia.
- Métodos idóneos de marcaje: serigrafía, bordado, transfer, vinilo.
- Ideal como ropa deportiva, ropa laboral y textil promocional.



	ADULTO					3XL
TALLAS	S	M	L	XL	XXL	3XL
LARGO	66	69	72	75	78	81
ANCHO	50	53	56	59	62	65

TÉRMICO
 POLIÉSTER 92%
 ELASTANO 8%
 DENSIDAD 250 g/m²
 UDS x CAJA 40
 UDS x BOLSA 1



* Complemento hombre Pantalón desmontable LIVINGSTONE (página 216).
 * Complemento Mochila SEAL (página 342).

POLO RUGBY HOMBRE SCRUM

- Polo de manga larga y diseño bicolor inspirado en el vestuario de los equipos clásicos de rugby.
- Confeccionado en tejido de punto grueso 100% algodón suave y confortable.
- Cuello de sarga en color crema, con refuerzo semicircular en su parte trasera que reduce deformaciones y cierre de tapeta central de tres capas con dos botones ocultos también color crema.
- Manga larga con puño de canalé elástico que se adapta cómodamente.
- Doble respunte en bajo que aumenta su resistencia y aberturas laterales para un mayor confort.
- Incluye bolsillo para coser, métodos idóneos de marcaje: serigrafía, bordado, transfer, parches.
- Ideal como ropa casual, textil promocional y ropa deportiva.

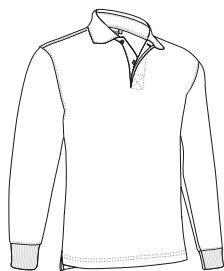

	ADULTO					GRANDE
TALLAS	S	M	L	XL	XXL	3XL
LARGO	67	70	74	77	81	83
ANCHO	51	54	58	62	66	70

ALGODÓN 100%
 DENSIDAD 300 g/m²
 UDS x CAJA 40
 UDS x BOLSA 5



POLO RUGBY TACKLE

- Polo de manga corta y diseño bicolor inspirado en el vestuario de los equipos clásicos de rugby.
- Confeccionado en tejido de punto liso 100% algodón suave y confortable.
- Cuello de sarga en color crema, con refuerzo semicircular en su parte trasera que reduce deformaciones y cierre de tapeta central de tres capas con dos botones ocultos también color crema.
- Doble pespunte en bajo que aumenta su resistencia y aberturas laterales para un mayor confort.
- Incluye bolsillo para coser, métodos idóneos de marcaje: serigrafía, bordado, transfer, parches.
- Ideal como ropa casual, textil promocional y ropa deportiva.



	ADULTO				
TALLAS	S	M	L	XL	XXL
LARGO	64	68	72	76	80
ANCHO	49	52	56	60	64

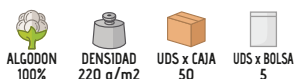

Las prendas que contengan más de un color han de ser lavadas en frío, con mayor cuidado, usando un detergente adecuado. Secar inmediatamente sin tiempo de espera en remojo.

POLO RUGBY MUJER AVANT

- Polo de manga larga para mujer, corte entallado y diseño bicolor inspirado en el vestuario de los equipos clásicos de rugby.
- Confeccionado en tejido de punto grueso 100% algodón suave y confortable.
- Cuello de sarga en color crema, con refuerzo semicircular en su parte trasera que reduce deformaciones y cierre de tapeta central de tres capas con dos botones ocultos, también color crema, con cierre de derecha a izquierda.
- Manga larga con puño de canalé elástico que se adapta cómodamente.
- Doble pespunte en bajo que aumenta su resistencia y aberturas laterales para un mayor confort.
- Incluye bolsillo para coser, métodos idóneos de marcaje: serigrafía, bordado, transfer, parches.
- Ideal como ropa casual, textil promocional y ropa deportiva.



	MUJER					
TALLAS	XS	S	M	L	XL	XXL
LARGO	61	63	65	67	70	73
PECHO	46	48	50	52	55	58
CINTURA	40	42	44	46	49	52

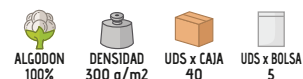

Las prendas que contengan más de un color han de ser lavadas en frío, con mayor cuidado, usando un detergente adecuado. Secar inmediatamente sin tiempo de espera en remojo.



SUDADERA VAMUX

- Sudadera de cuello redondo.
- Confeccionada en tejido felpa de poliéster con perchado interior para mayor retención térmica y confort.
- Cuello redondo de canalé elástico que se adapta cómodamente.
- Cintura y mangas sin puño para mayor amplitud y comodidad.
- Doble pespunte en cuello, hombros, sisas, puños y bajo que aumenta su resistencia.
- Métodos idóneos de marcaje: serigrafía, bordado, transfer, parches.
- Ideal como ropa laboral, textil promocional y ropa casual.

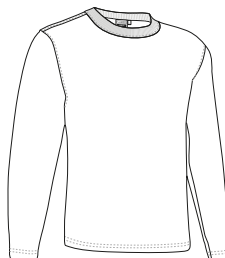

	ADULTO				
TALLAS	S	M	L	XL	XXL
LARGO	66	69	72	75	78
ANCHO	52	55	58	61	64



SUDADERA ENJOY

- Sudadera de cuello redondo con puños y cintura elásticos.
- Confeccionada en tejido felpa de poliéster con perchado interior para mayor retención térmica y confort.
- Cuello, cintura y puños de canalé con elástico que se adapta cómodamente.
- Doble pespunte en cuello, hombros, sisas, puños y bajo que aumenta su resistencia.
- Métodos idóneos de marcaje: serigrafía, bordado, transfer, parches.
- Ideal como ropa laboral, textil promocional y ropa casual.

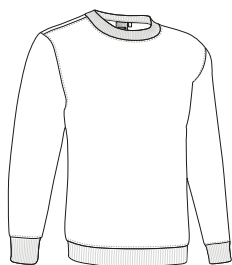

	ADULTO				
TALLAS	S	M	L	XL	XXL
LARGO	67	70	73	76	79
ANCHO	52	55	58	61	64

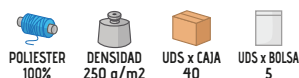

SUDADERA STEVEN

- Sudadera de cuello redondo.
- Confeccionada en tejido felpa 100% poliéster con tacto algodón y perchado interior para mayor retención térmica y confort.
- Cuello, cintura y puños de canalé con elástico que se adapta cómodamente.
- Doble pespunte en cuello, hombros, sisas, puños y bajo que aumenta su resistencia.
- Métodos idóneos de marcaje: serigrafía, bordado, transfer, parches.
- Ideal como ropa laboral, textil promocional y ropa casual.

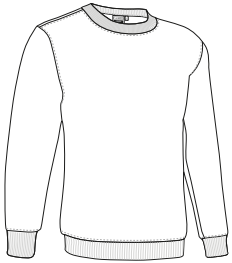

	ADULTO				
TALLAS	S	M	L	XL	XXL
LARGO	67	70	73	76	79
ANCHO	52	55	58	61	64

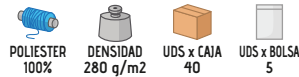

SUDADERA OPEN

- Sudadera de cuello redondo con cintura abierta.
- Confeccionada en tejido felpa mezcla algodón con poliéster resistente y duradero con perchado interior para mayor retención térmica y confort.
- Cuello de canalé elástico que se adapta cómodamente.
- Cintura recta con aberturas laterales para un mayor confort.
- Doble pespunte en cuello, hombros, sisas, puños y bajo que aumenta su resistencia.
- Métodos idóneos de marcaje: serigrafía, bordado, transfer, parches.
- Ideal como ropa laboral, textil promocional y ropa casual.

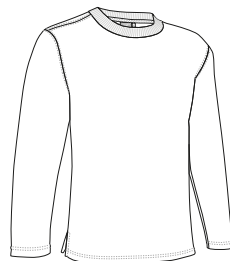

	ADULTO					GRANDE
TALLAS	S	M	L	XL	XXL	3XL
LARGO	63	67	70	73	76	79
ANCHO	53	56	59	62	65	68



SUDADERA DUBLIN

- Sudadera de cuello redondo, su inmejorable relación calidad-precio y su amplia gama de colores y tallas hacen que sea nuestra sudadera más vendida.
- Confeccionada en tejido felpa mezcla algodón con poliéster resistente y duradero, con perchado interior para mayor retención térmica y confort.
- Cuello, cintura y puños de canalé con elástico que se adapta cómodamente.
- Doble pespunte en cuello, hombros, sisas, puños y bajo que aumenta su resistencia.
- Métodos idóneos de marcaje: serigrafía, bordado, transfer, parches.
- Ideal para múltiples usos: ropa laboral, textil promocional, ropa deportiva, uniforme escolar, merchandising, suvenir, etc.

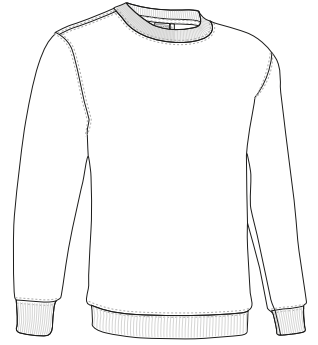

	NIÑO			ADULTO					$\frac{x}{3}$ 3XL	$\frac{x}{4}$ 4XL
TALLAS	4/5	6/8	10/12	S	M	L	XL	XXL	3XL	4XL
LARGO	53	56	59	63	67	70	73	76	79	82
ANCHO	43	46	49	53	56	59	62	65	68	71

POLIÉSTER 65%
 ALGODÓN 35%
 DENSIDAD 300 g/m²
 UDS x CAJA 40
 UDS x BOLSA 5



SUDADERA KISALA

- Sudadera 100% algodón con cuello redondo.
- Confeccionada en tejido felpa 100% algodón suave y confortable, con perchado interior para mayor retención térmica y confort.
- Cuello, cintura y puños de canalé con elástico que se adapta cómodamente.
- Doble pespunte en cuello, hombros, sisas, puños y bajo que aumenta su resistencia.
- Métodos idóneos de marcaje: serigrafía, bordado, transfer, parches.
- Ideal como ropa laboral, uniformes de trabajo y textil promocional.

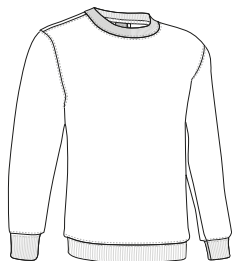

	ADULTO					GRANDE
TALLAS	S	M	L	XL	XXL	3XL
LARGO	66	70	73	76	79	82
ANCHO	53	56	59	62	65	68



* Complemento Paño microfibra BREMEN (página 363). * Complemento hombre Pantalón trekking DATOR (página 214).



SUDADERA RANGO

- Sudadera de cuello redondo y bolsillo en pecho izquierdo.
- Confeccionada en tejido felpa mezcla algodón con poliéster resistente y duradero con perchado interior para mayor retención térmica y confort.
- Cuello, cintura y puños de canalé con elástico que se adapta cómodamente.
- Doble pespunte en cuello, hombros, sisas, puños y bajo que aumenta su resistencia.
- Bolsillo reforzado en pecho izquierdo para tener todo accesible y resaltar el marcaje.
- Métodos idóneos de marcaje: serigrafía, bordado, transfer, parches.
- Ideal como ropa laboral y textil promocional.

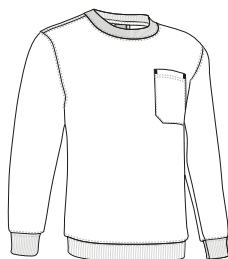

	ADULTO					GRANDE
TALLAS	S	M	L	XL	XXL	3XL
LARGO	63	67	70	73	76	79
ANCHO	53	56	59	62	65	68



* Complemento hombre Gorra SANDWICH (página 293). * Complemento Camiseta WAVE (página 24).

SUDADERA **APOLO**

- Sudadera con cuello de polo y cintura abierta.
- Confeccionada en tejido felpa mezcla algodón con poliéster resistente y duradero con perchado interior para mayor retención térmica y confort.
- Cuello tipo polo con cierre de tapeta central con dos botones a tono.
- Bajo recto con aberturas laterales para un mayor confort.
- Manga con puño de canalé elástico que se adapta cómodamente.
- Métodos idóneos de marcaje: serigrafía, bordado, transfer, parches.
- Ideal como ropa laboral, textil promocional y ropa casual.



TALLAS	ADULTO					GRANDE
	S	M	L	XL	XXL	
LARGO	66	69	72	75	78	81
ANCHO	52	55	58	61	64	67



* Complemento hombre Camiseta WAVE (página 24).



SUDADERA CHESTER

- Sudadera con cuello de polo y cintura elástica.
- Confeccionada en tejido felpa mezcla algodón con poliéster resistente y duradero con perchado interior para mayor retención térmica y confort.
- Cuello tipo polo con cierre de tapeta central con dos botones a tono.
- Cintura y puños de canalé elástico que se adaptan cómodamente.
- Doble pespunte en cuello, hombros, sisas, puños y bajo que aumenta su resistencia.
- Métodos idóneos de marcaje: serigrafía, bordado, transfer, parches.
- Ideal como ropa laboral, textil promocional y ropa casual.

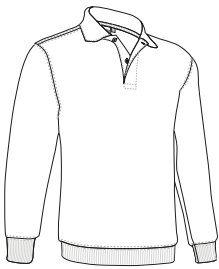

	ADULTO					GRANDE
	S	M	L	XL	XXL	
TALLAS	S	M	L	XL	XXL	3XL
LARGO	63	67	70	73	76	79
ANCHO	53	56	59	62	65	68



* Complemento hombre Camiseta KOBIN (página 27).

SUDADERA CARL

- Sudadera con media cremallera.
- Confeccionada en tejido felpa 100% poliéster con tacto algodón y perchado interior para mayor retención térmica y confort.
- Cuello alto con cierre de media cremallera central que aporta calidez o ventilación adicional, según la estación del año.
- Cintura y puños de canalé elástico que se adapta cómodamente.
- Doble pespunte en cuello, hombros, sisas, puños y bajo que aumenta su resistencia.
- Métodos idóneos de marcaje: serigrafía, bordado, transfer, parches.
- Ideal como ropa laboral y textil promocional.



	ADULTO					GRANDE
	S	M	L	XL	XXL	
TALLAS	S	M	L	XL	XXL	3XL
LARGO	67	70	73	76	79	82
ANCHO	52	55	58	61	64	67

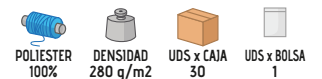

* Complemento hombre Pantalón ROBLE (página 224) Polo WISCONSIN (página 94).

SUDADERA WOOD

- Sudadera con media cremallera.
- Confeccionada en tejido felpa, mezcla algodón con poliéster resistente y duradero, con perchado interior para mayor retención térmica y confort.
- Cuello alto con cierre de media cremallera central que aporta calidez o ventilación adicional, según la estación del año.
- Cintura y puños de canalé elástico que se adapta cómodamente.
- Doble pespunte en cuello, hombros, sisas, puños y bajo que aumenta su resistencia.
- Métodos idóneos de marcaje: serigrafía, bordado, transfer, parches.
- Ideal como ropa laboral y textil promocional.



TALLAS	ADULTO					GRANDE
	S	M	L	XL	XXL	
LARGO	67	70	73	76	79	82
ANCHO	52	55	58	61	64	67

POLIESTER 65%
 ALGODON 35%
 DENSIDAD 300 g/m2
 UDS x CAJA 30
 UDS x BOLSA 5



* Complemento hombre Camiseta TIGER (página 40).



SUDADERA THUNDER

- Sudadera con media cremallera y diseño bicolor.
- Confeccionada en tejido felpa mezcla algodón con poliéster resistente y duradero con perchado interior para mayor retención térmica y confort.
- Colores neutros como base, combinados con colores llamativos, en bandas laterales, interior del cuello y en el vivo del pecho.
- Cuello alto con cierre de media cremallera central que aporta protección anti frío o ventilación adicional, según la estación del año.
- Cintura y puños de canalé elástico que se adaptan cómodamente.
- Métodos idóneos de marcaje: serigrafía, bordado, transfer, parches.
- Ideal como ropa laboral, uniformes de trabajo y para combinar con el resto de la serie THUNDER: pantalón, camiseta, chaleco, polos, chaqueta softshell, forro polar, etc.



	ADULTO					GRANDE
TALLAS	S	M	L	XL	XXL	3XL
LARGO	63	67	70	73	76	79
ANCHO	53	56	59	62	65	68

POLIESTER 65%
 ALGODON 35%
 DENSIDAD 300 q/m²
 UDS x CAJA 40
 UDS x BOLSA 5



* Complemento mujer Pantalón THUNDER (página 225). * Complemento hombre Camiseta EAGLE (página 23).





SUDADERA FORTUM

- Sudadera técnica y térmica.
- Confeccionada en tejido felpa técnica con perchado interior para mayor retención térmica.
- Cuello alto con cierre de media cremallera central que aporta calidez o ventilación adicional, según la estación del año.
- Mangas con acabado en vivo elástico para un mejor ajuste y mayor confort.
- Doble pespunte en bajo que aumenta su resistencia.
- Métodos idóneos de marcaje: serigrafía, bordado, transfer, vinilo.
- Ideal como ropa laboral y ropa deportiva.



TALLAS	ADULTO					3XL
	S	M	L	XL	XXL	
LARGO	69	72	75	78	81	84
ANCHO	50	53	56	59	62	65



TÉRMICO

POLIÉSTER
100%DENSIDAD
290 g/m²UDS x CAJA
30UDS x BOLSA
1

* Complemento hombre Pantalón corto deportivo TITAN (página 76).

SUDADERA EGER

- Sudadera con cremallera entera y bolsillos.
- Confeccionada en tejido felpa 100% poliéster con tacto algodón y perchado interior para mayor retención térmica y confort.
- Cuello alto y cierre de cremallera frontal entera que facilita su uso.
- Cintura y puños de canalé elástico que se adapta cómodamente.
- Dos bolsillos en la cintura con cierre de cremallera para tener todo accesible.
- Métodos idóneos de marcaje: serigrafía, bordado, transfer, parches.
- Ideal como ropa laboral, textil promocional y ropa casual.



TALLAS	ADULTO					GRANDE
	S	M	L	XL	XXL	
LARGO	67	70	73	76	79	82
ANCHO	52	55	58	61	64	67

POLIÉSTER
100%DENSIDAD
280 g/m²UDS x CAJA
20UDS x BOLSA
1

* Complemento hombre Pantalón CASTER (página 222) Camiseta TIGER (página 40).

SUDADERA **CACTUS**

- Sudadera con cremallera entera y bolsillos.
- Confeccionada en tejido felpa mezcla algodón con poliéster resistente y duradero con perchado interior para mayor retención térmica y confort.
- Cuello alto y cierre de cremallera frontal entera que facilita su uso.
- Puños con canalé elástico que se adapta cómodamente y cintura recta con cordón regulador para un mejor ajuste.
- Dos bolsillos oblicuos en la cintura para tener todo accesible.
- Métodos idóneos de marcaje: serigrafía, bordado, transfer, parches.
- Ideal como ropa laboral, textil promocional y ropa casual.



	ADULTO					GRANDE
	S	M	L	XL	XXL	
TALLAS	S	M	L	XL	XXL	3XL
LARGO	66	69	72	75	78	81
ANCHO	53	56	59	62	65	68

POLIÉSTER 65%	ALGODÓN 35%	DENSIDAD 300 g/m ²	UDS x CAJA 20	UDS x BOLSA 5
------------------	----------------	----------------------------------	------------------	------------------



* Complemento hombre Camiseta WAVE (página 24). * Complemento Mochila FESTIVAL (página 336).



SUDADERA ARIZONA

- Sudadera con capucha, bolsillo canguro y diseño en colores lisos.
- Confeccionada en tejido felpa poliéster con tacto algodón y perchado interior para mayor retención térmica y confort.
- Cintura y puños de canalé elástico que se adaptan cómodamente.
- Capucha de doble capa con cordón regulador para un mejor ajuste.
- Amplio bolsillo central tipo canguro para tener todo accesible.
- Métodos idóneos de marcaje: serigrafía, bordado, parches, transfer.
- Ideal para múltiples usos: textil promocional, uniforme escolar, merchandising, suvenir, regalo personalizado, etc.

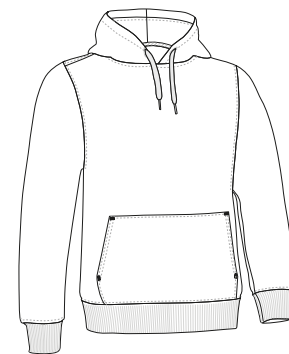

	NIÑO				ADULTO					GRANDE
TALLAS	3	4/5	6/8	10/12	S	M	L	XL	XXL	3XL
LARGO	46.5	51.5	53.5	61.5	66	69	72	75	78	81
ANCHO	35	39	43	47	52	55	58	61	64	67

POLIÉSTER 100%
 DENSIDAD 280 g/m²
 UDS x CAJA 20
 UDS x BOLSA 1



SUDADERA STREET

- Sudadera con capucha y bolsillo canguro.
- Confeccionada en tejido felpa mezcla algodón con poliéster resistente y duradero con perchado interior para mayor retención térmica y confort.
- Cintura y puños de canalé elástico que se adaptan cómodamente.
- Capucha de doble capa con cordón regulador para un mejor ajuste.
- Amplio bolsillo central tipo canguro para tener todo accesible.
- Métodos idóneos de marcaje: serigrafía, bordado, transfer, parches.
- Ideal para múltiples usos: textil promocional, uniforme escolar, ropa laboral, regalo personalizado, merchandising, suvenir, etc.

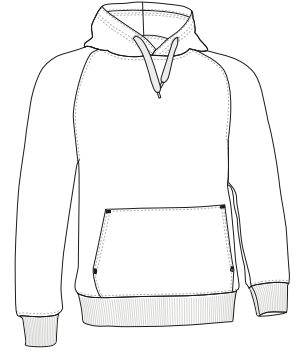

	NIÑO		ADULTO						GRANDE
TALLAS	4/5	6/8	XS	S	M	L	XL	XXL	3XL
LARGO	53	56	59	63	67	70	73	76	79
ANCHO	43	46	49	53	56	59	62	65	68

POLIESTER 65%
 ALGODON 35%
 DENSIDAD 350 q/m2
 UDS x CAJA 20
 UDS x BOLSA 5



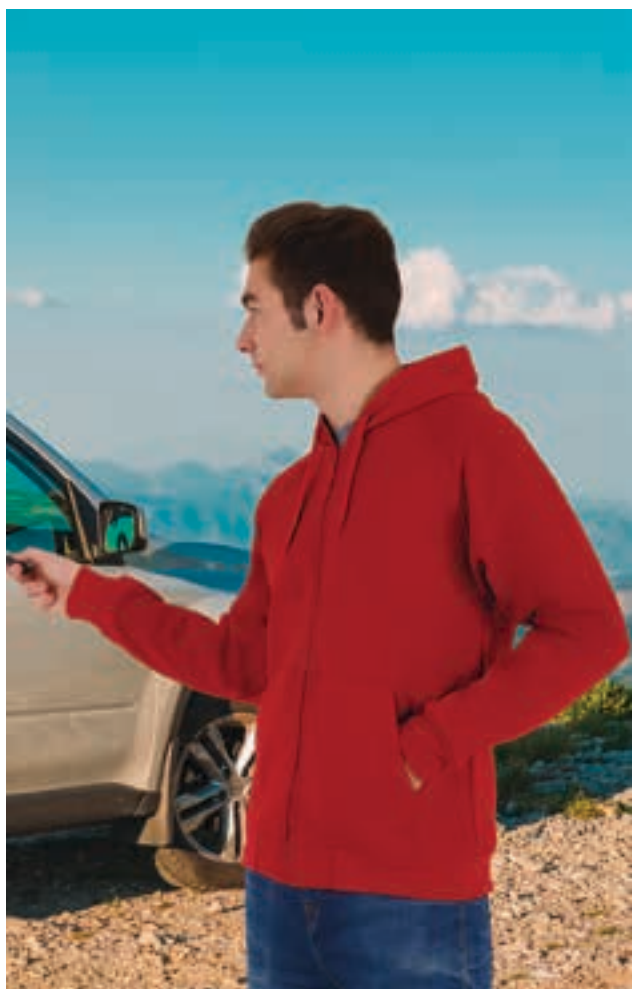

SUDADERA RIDE

- Sudadera con capucha, cremallera entera y cintura elástica.
- Confeccionada en tejido felpa mezcla algodón con poliéster resistente y duradero con perchado interior para mayor retención térmica y confort.
- Capucha de doble capa con cordón regulador para un mejor ajuste.
- Dos bolsillos tipo canguro partido en la cintura para tener todo accesible.
- Cintura y puños de canalé elástico que se adaptan cómodamente.
- Métodos idóneos de marcaje: serigrafía, bordado, transfer, parches.
- Ideal como ropa laboral, textil promocional y ropa casual.

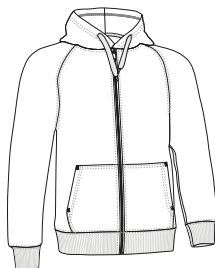

	ADULTO						GRANDE
TALLAS	XS	S	M	L	XL	XXL	3XL
LARGO	59	63	67	70	73	76	79
ANCHO	49	53	56	59	62	65	68

POLIÉSTER 65%	ALGODÓN 35%	DENSIDAD 350 q/m ²	UDS x CAJA 20	UDS x BOLSA 5
------------------	----------------	----------------------------------	------------------	------------------



SUDADERA STEAL

- Sudadera con capucha, cremallera entera y cintura recta.
- Confeccionada en tejido felpa mezcla algodón con poliéster resistente y duradero con perchado interior para mayor retención térmica y confort.
- Capucha de doble capa con cordón regulador para un mejor ajuste.
- Mangas con puño de canalé elástico que se adapta cómodamente.
- Dos bolsillos tipo canguro partido en la cintura para tener todo accesible.
- Métodos idóneos de marcaje: serigrafía, bordado, transfer, parches.
- Ideal como textil promocional, ropa casual y merchandising.

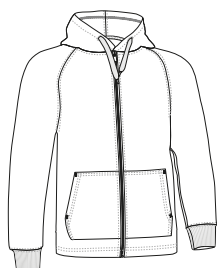

	ADULTO					
TALLAS	XS	S	M	L	XL	XXL
LARGO	59	63	67	70	73	76
ANCHO	49	53	56	59	62	65

POLIÉSTER 65%	ALGODÓN 35%	DENSIDAD 350 q/m ²	UDS x CAJA 20	UDS x BOLSA 5
------------------	----------------	----------------------------------	------------------	------------------



* Complemento hombre Camiseta TIGER (página 40).

SUDADERA TERRANOVA

- Sudadera con capucha, cremallera entera y bolsillos.
- Confeccionada en tejido felpa de poliéster con tacto algodón y perchado interior para mayor retención térmica y confort.
- Capucha de doble tejido con cordón regulador y cierre frontal de cremallera entera que facilita su uso.
- Puños y bajo de canalé elástico que se adaptan cómodamente.
- Amplios bolsillos laterales tipo canguro partido para tener todo accesible.
- Métodos idóneos de marcaje: serigrafía, bordado, transfer, parches.
- Ideal como ropa laboral, textil promocional, ropa deportiva y ropa casual.



TALLAS	ADULTO					3XL
	S	M	L	XL	XXL	
LARGO	67.5	70	73	75.5	78.5	81.3
ANCHO	53.5	56.5	59.5	62.5	65.5	68.5

POLIÉSTER 100%
 DENSIDAD 280 q/m²
 UDS x CAJA 20
 UDS x BOLSA 1



* Complemento hombre Camiseta ROCKET (página 29).



SUDADERA MAMUT



* Complemento hombre Sudadera OPEN (página 118).

- Sudadera con capucha, cremallera entera y diseño bicolor.
- Confeccionada en tejido felpa de poliéster con tacto algodón y perchado interior para mayor retención térmica y confort.
- Capucha con cordón regulador, para un mejor ajuste, y tejido de rejilla en su interior que aporta ventilación.
- Cintura y puños de canalé elástico que se adaptan cómodamente.
- Dos bolsillos tipo canguro partido en la cintura para tener todo accesible.
- Métodos idóneos de marcaje: serigrafía, bordado, transfer, parches.
- Ideal como ropa laboral, textil promocional, ropa deportiva y ropa casual.



	ADULTO					
TALLAS	XS	S	M	L	XL	XXL
LARGO	62.5	65.5	68.5	71.5	74.5	77.5
ANCHO	49	52	55	58	61	64

POLIESTER 100%
 DENSIDAD 280 g/m²
 UDS x CAJA 20
 UDS x BOLSA 1



Las prendas que contengan más de un color han de ser lavadas en frío, con mayor cuidado, usando un detergente adecuado. Secar inmediatamente sin tiempo de espera en remojo.

SUDADERA DENZEL

- Sudadera con capucha, bolsillo canguro y diseño bicolor.
- Confeccionada en tejido felpa de poliéster con tacto algodón y perchado interior para mayor retención térmica y confort.
- Cintura y puños de canalé elástico que se adaptan cómodamente.
- Capucha con cordón regulador, para un mejor ajuste, y tejido de rejilla en su interior que aporta ventilación.
- Amplio bolsillo central tipo canguro para tener todo accesible.
- Métodos idóneos de marcaje: serigrafía, bordado, transfer, parches.
- Ideal para múltiples usos: textil promocional, ropa casual, merchandising, suvenir, regalo personalizado, etc.

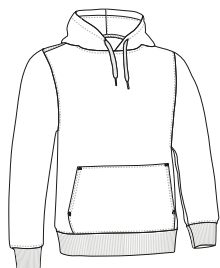

	ADULTO					
TALLAS	XS	S	M	L	XL	XXL
LARGO	62.5	65.5	68.5	71.5	74.5	77.5
ANCHO	49	52	55	58	61	64

POLIESTER 100%
 DENSIDAD 280 g/m²
 UDS x CAJA 20
 UDS x BOLSA 1



Las prendas que contengan más de un color han de ser lavadas en frío, con mayor cuidado, usando un detergente adecuado. Secar inmediatamente sin tiempo de espera en remojo.

SUDADERA MUJER **BONDI**

- Sudadera con capucha para mujer, con cremallera entera y corte entallado.
- Confeccionada en tejido felpa de poliéster con tacto algodón y perchado interior para mayor retención térmica y confort.
- Capucha de doble capa con cordón regulador para un mejor ajuste.
- Cintura y puños de canalé elástico que se adaptan cómodamente.
- Dos bolsillos tipo canguro partido en la cintura para tener todo accesible.
- Métodos idóneos de marcaje: serigrafía, bordado, transfer, parches.
- Ideal como textil promocional, regalo personalizado, ropa deportiva y ropa casual.

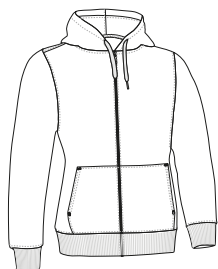

	MUJER				
TALLAS	S	M	L	XL	XXL
LARGO	60	63	66	69	72
ANCHO	49.5	52.5	55.5	58.5	62

 POLIÉSTER 100%	 DENSIDAD 280 g/m ²	 UDS x CAJA 20	 UDS x BOLSA 1
---	--	--	--





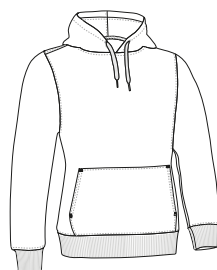

* Complemento mujer Camiseta BELICE (página 49).

SUDADERA MUJER **TOBAGO**

- Sudadera con capucha para mujer, con bolsillo canguro y corte entallado.
- Confeccionada en tejido felpa de poliéster con tacto algodón y perchado interior para mayor retención térmica y confort.
- Capucha de doble capa con cordón regulador para un mejor ajuste.
- Cintura y puños de canalé elástico que se adaptan cómodamente.
- Amplio bolsillo central tipo canguro para tener todo accesible.
- Métodos idóneos de marcaje: serigrafía, bordado, transfer, parches.
- Ideal como textil promocional, ropa laboral, ropa deportiva y ropa casual.



	MUJER				
TALLAS	S	M	L	XL	XXL
LARGO	60	63	66	69	72
ANCHO	49.5	52.5	55.5	58.5	62

 POLIÉSTER 100%	 DENSIDAD 280 g/m ²	 UDS x CAJA 20	 UDS x BOLSA 1
---	--	--	--



* Complemento mujer Camiseta WAVE (página 24).



SUDADERA MUJER JENNY

- Sudadera con capucha y cremallera entera para mujer.
- Confeccionada en tejido aterciopelado en su cara exterior y plano en su cara interior, de tacto suave y agradable.
- Capucha con cordón regulador, para un mejor ajuste, y tejido de rejilla en su interior que aporta ventilación.
- Puños y cintura de canalé elástico que se adapta cómodamente.
- Dos bolsillos en cintura para tener todo accesible.
- Métodos idóneos de marcaje: bordado, parches, escudos.
- Ideal como ropa deportiva y ropa casual, también para combinar con el pantalón PATY (se venden por separado).



	MUJER					
TALLAS	XS	S	M	L	XL	XXL
LARGO	60	63	66	69	72	75
ANCHO	46	49	52	55	58	61



SUDADERA VARSITY

- Sudadera con capucha, bolsillo canguro y diseño tricolor por ambas caras.
- Confeccionada en tejido poliéster con tacto algodón y perchado interior para mayor retención térmica y confort.
- Formada por piezas de diferentes colores entrecortadas y cosidas a doble pespunte para un mejor acabado.
- Capucha de doble capa con cordón regulador para un mejor ajuste, cintura y puños de canalé elástico que se adaptan cómodamente.
- Amplio bolsillo central tipo canguro para tener todo accesible.
- Métodos idóneos de marcaje: serigrafía, bordado, transfer, parches.
- Ideal como textil promocional, merchandising y ropa casual.

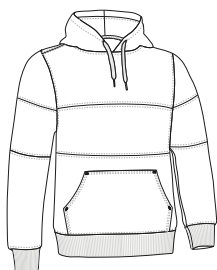

	ADULTO				
TALLAS	S	M	L	XL	XXL
LARGO	66	69	72	75	78
ANCHO	52	55	58	61	64

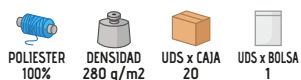

KELLY / BLANCO / MARINO



ROJO / BLANI. / AZ. MAR. 0



ROYAL / BLANCO / MARINO 0



ROJO L. / BLANI. / A. ROY.

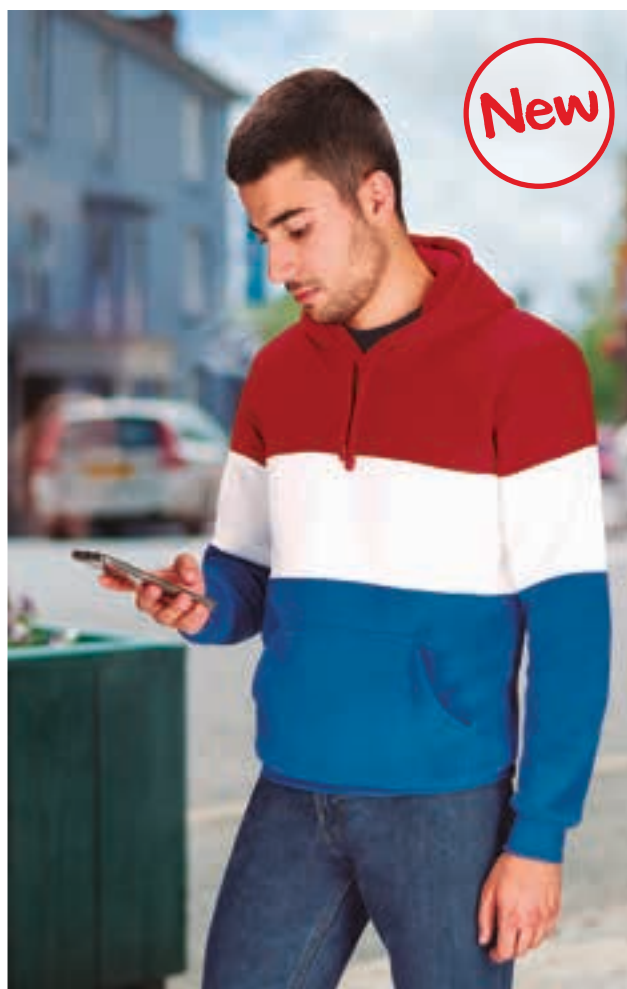

* Complemento hombre Camiseta KOBIN (página 27).

SUDADERA RAINBOW

- Sudadera con capucha, bolsillo canguro y diseño con los colores del arcoíris.
- Confeccionada en tejido poliéster con tacto algodón y perchado interior para mayor retención térmica y confort.
- Cintura y puños de canalé elástico que se adaptan cómodamente.
- Capucha de doble capa con cordón regulador para un mejor ajuste.
- Amplio bolsillo central tipo canguro para tener todo accesible.
- Métodos idóneos de marcaje: serigrafía, bordado, transfer, parches.
- Ideal como textil promocional, regalo personalizado y ropa casual.

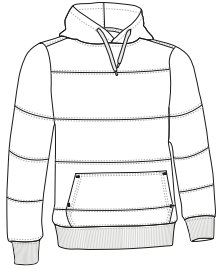

	ADULTO					3XL
TALLAS	S	M	L	XL	XXL	3XL
LARGO	66	69	72	75	78	81
ANCHO	52	55	58	61	64	67

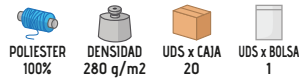

SUDADERA SKA

- Sudadera con capucha, cremallera entera y motivo estampado de damero.
- Confeccionada en tejido felpa de poliéster con tacto algodón y perchado interior para mayor retención térmica y confort.
- Motivo de damero estampado en el contorno de pecho, mangas y espalda que le aporta un estilo urbano.
- Capucha de doble capa con cordón regulador para un mejor ajuste, cintura y puños de canalé elástico que se adaptan cómodamente.
- Dos bolsillos tipo canguro partido en la cintura para tener todo accesible.
- Métodos idóneos de marcaje: serigrafía, bordado, transfer.
- Ideal como ropa casual, textil promocional y merchandising.



	ADULTO					
TALLAS	XS	S	M	L	XL	XXL
LARGO	62.5	65.5	68.5	71.5	74.5	77.5
ANCHO	49	52	55	58	61	64

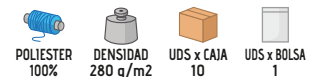

CAMISA M/CORTA OPORTO

- Camisa de manga corta y bolsillo.
- Confeccionada en tejido popelín de 210 hilos, mezcla algodón con poliéster, ligero, resistente y duradero.
- Bolsillo en pecho izquierdo para tener todo accesible y resaltar el marcaje.
- Costuras reforzadas en laterales, hombros, mangas y sisas que aumentan su resistencia.
- Cierre frontal con botones a tono, dos fuelles en espalda que aportan comodidad.
- Métodos idóneos de marcaje: serigrafía, bordado, transfer, parches.
- Ideal como ropa laboral, uniformes corporativos y uniformes de hostelería.



	ADULTO					GRANDE	
TALLAS	38/S	40/M	42/L	44/XL	46/XXL	48/3XL	50/4XL
LARGO	71	73.5	76.5	79	82	85	87.5
ANCHO	52	55	58	61	64	67	70

POLIESTER 65%	ALGODON 35%	DENSIDAD 120 g/m ²	UDS x CAJA 40	UDS x BOLSA 1
------------------	----------------	----------------------------------	------------------	------------------



* Complemento hombre Cinturón vestir RUDOLF (página 346).



CAMISA M/LARGA **OPORTO**

- Camisa de manga larga y bolsillo.
- Confeccionada en tejido popelín de 210 hilos, mezcla algodón con poliéster, ligero, resistente y duradero.
- Bolsillo en pecho izquierdo para tener todo accesible y resaltar el marcaje.
- Costuras reforzadas en laterales, hombros, mangas y sisas que aumentan su resistencia.
- Puños y cierre frontal con botones a tono, dos fuelles en espalda que aportan comodidad.
- Métodos idóneos de marcaje: serigrafía, bordado, transfer, parches.
- Ideal como ropa laboral, uniformes corporativos y uniformes de hostelería.



	ADULTO					GRANDE	
TALLAS	38/S	40/M	42/L	44/XL	46/XXL	48/3XL	50/4XL
LARGO	71	73.5	76.5	79	82	85	87.5
ANCHO	52	55	58	61	64	67	70



* Complemento hombre Cinturón vestir RUDOLF (página 346) Pantalón chino ALEXANDER (página 219).



CAMISA MUJER M/CORTA STAR

- Camisa de mujer, manga corta y bolsillo.
- Confeccionada en tejido popelín de 210 hilos, mezcla algodón con poliéster, ligero, resistente y duradero.
- Bolsillo en pecho izquierdo para tener todo accesible y resaltar el marcaje.
- Cierre frontal, de derecha a izquierda, con botones a tono.
- Costuras reforzadas en laterales, hombros, mangas y sisas que aumentan su resistencia.
- Métodos idóneos de marcaje: serigrafía, bordado, transfer, parches.
- Ideal como ropa laboral, uniformes corporativos y ropa casual.



	MUJER					
TALLAS	36/XS	38/S	40/M	42/L	44/XL	46/XXL
LARGO	64	66.5	69.5	72.5	75	78
ANCHO PECHO	47	50	53	56	59	62
ANCHO CINTURA	42	45	48	51	54	57

 POLIESTER 65%	 ALGODON 35%	 DENSIDAD 120 g/m ²	 UDS x CAJA 40	 UDS x BOLSA 1
--	--	--	--	--



CAMISA MUJER M/LARGA **STAR**

- Camisa de mujer, manga larga y bolsillo.
- Confeccionada en tejido popelín de 210 hilos, mezcla algodón con poliéster, ligero, resistente y duradero.
- Bolsillo en pecho izquierdo para tener todo accesible y resaltar el marcaje.
- Puños y cierre frontal, de derecha a izquierda, con botones a tono.
- Costuras reforzadas en laterales, hombros, mangas y sisas que aumentan su resistencia.
- Métodos idóneos de marcaje: serigrafía, bordado, transfer, parches.
- Ideal como ropa laboral, uniformes corporativos y ropa casual.



	MUJER					
TALLAS	36/XS	38/S	40/M	42/L	44/XL	46/XXL
LARGO	64	66.5	69.5	72.5	75	78
ANCHO PECHO	47	50	53	56	59	62
ANCHO CINTURA	42	45	48	51	54	57

 POLIESTER 65%	 ALGODON 35%	 DENSIDAD 120 g/m2	 UDS x CAJA 40	 UDS x BOLSA 1
--	--	--	--	--





CAMISA MUJER CEREMONY

- Camisa de mujer, manga larga y bolsillo.
- Confeccionada en tejido Oxford de 200 hilos, con hilo tintado, mezcla algodón con poliéster, resistente y duradero.
- Bolsillo en pecho izquierdo para tener todo accesible y resaltar el marcaje.
- Puños y cierre frontal, de derecha a izquierda, con botones translúcidos.
- Costuras reforzadas en laterales, hombros, mangas y sisas que aumentan su resistencia.
- Métodos idóneos de marcaje: serigrafía, bordado, transfer, parches.
- Ideal como ropa laboral, uniformes corporativos y ropa casual.



	MUJER					
TALLAS	36/XS	38/S	40/M	42/L	44/XL	46/XXL
LARGO	64	66.5	69.5	73	75	78
ANCHO PECHO	47	50	53	56	59	62
ANCHO CINTURA	42	45	48	51	54	57

POLIÉSTER
30%

ALGODÓN
70%

DENSIDAD
160 q/m²

UDS x CAJA
40

UDS x BOLSA
1



CAMISA GRADUATION

- Camisa de manga larga y bolsillo.
- Confeccionada en tejido Oxford de 200 hilos, con hilo tintado, mezcla algodón con poliéster, resistente y duradero.
- Bolsillo en pecho izquierdo para tener todo accesible y resaltar el marcaje.
- Puños y cierre frontal con botones translúcidos, espalda con fuelle central.
- Costuras reforzadas en laterales, hombros, mangas y sisas que aumentan su resistencia.
- Métodos idóneos de marcaje: serigrafía, bordado, transfer, parches.
- Ideal como ropa laboral, uniformes corporativos y ropa casual.



	ADULTO					GRANDE	
TALLAS	38/S	40/M	42/L	44/XL	46/XXL	48/3XL	50/4XL
LARGO	71	73.5	76.5	79	82	85	87.5
ANCHO	52	55	58	61	64	67	70

POLIÉSTER
30%

ALGODÓN
70%

DENSIDAD
160 q/m²

UDS x CAJA
40

UDS x BOLSA
1



* Complemento hombre Cinturón vestir RUDOLF (página 346) Pantalón chino ALEXANDER (página 219).

CAMISA MUJER **PANTER**

- Camisa vaquera de mujer, manga larga y bolsillo.
- Confeccionada en tejido denim prelavado 100% algodón suave y confortable.
- Bolsillo en pecho izquierdo para tener todo accesible y resaltar el marcaje.
- Puños y cierre frontal, de derecha a izquierda, con botones efecto hueso.
- Costuras reforzadas en laterales, hombros, mangas y sisas que aumentan su resistencia.
- Métodos idóneos de marcaje: serigrafía, bordado, transfer, parches.
- Ideal como ropa casual y textil promocional.



	MUJER					
TALLAS	36/XS	38/S	40/M	42/L	44/XL	46/XXL
LARGO	64	66.5	68.5	70.5	72.5	74.5
ANCHO PECHO	44	46	49	51	54	56
ANCHO CINTURA	41	43	45	47	49	51

ALGODON
100%DENSIDAD
200 g/m²UDS x CAJA
40UDS x BOLSA
1CAMISA **LION**

- Camisa vaquera de manga larga y bolsillo.
- Confeccionada en tejido denim prelavado 100% algodón suave y confortable.
- Bolsillo en pecho izquierdo para tener todo accesible y resaltar el marcaje.
- Puños y cierre frontal con botones efecto hueso, espalda con fuelle central.
- Costuras reforzadas en laterales, hombros, mangas y sisas que aumentan su resistencia.
- Métodos idóneos de marcaje: serigrafía, bordado, transfer, parches.
- Ideal como ropa casual y textil promocional.



	ADULTO					GRANDE	
TALLAS	38/S	40/M	42/L	44/XL	46/XXL	48/3XL	50/4XL
LARGO	77	79	81	83	85	87	89
ANCHO	55	58	61	64	67	71	75

ALGODON
100%DENSIDAD
200 g/m²UDS x CAJA
40UDS x BOLSA
1

* Complemento hombre Pantalón chino MARTIN (página 219).



* Complemento hombre Pantalón chino MARTIN (página 219).

CAMISA M/CORTA **ACADEMY**

- Camisa de manga corta y dos bolsillos.
- Confeccionada en tejido popelín de 210 hilos, mezcla algodón con poliéster, ligero, resistente y duradero.
- Dos bolsillos en el pecho, con cierre de tapeta y botones a tono, para tener todo accesible y resaltar el marcaje.
- Costuras reforzadas en laterales, hombros, mangas y sisas que aumentan su resistencia.
- Cierre frontal con botones a tono, dos fuelles en espalda que aportan comodidad.
- Métodos idóneos de marcaje: serigrafía, bordado, transfer, parches.
- Ideal como ropa laboral y uniformes corporativos.



	ADULTO					GRANDE	
TALLAS	38/S	40/M	42/L	44/XL	46/XXL	48/3XL	50/4XL
LARGO	70	73	76	79	82	84	87
ANCHO	52	55	58	61	64	67	70

 POLIESTER
65%

 ALGODÓN
35%

 DENSIDAD
120 q/m²

 UDS x CAJA
40

 UDS x BOLSA
1



CAMISA M/LARGA **ACADEMY**

- Camisa de manga larga y dos bolsillos.
- Confeccionada en tejido popelín de 210 hilos, mezcla algodón con poliéster, ligero, resistente y duradero.
- Dos bolsillos en el pecho, con cierre de tapeta y botones a tono, para tener todo accesible y resaltar el marcaje.
- Costuras reforzadas en laterales, hombros, mangas y sisas que aumentan su resistencia.
- Puños y cierre frontal con botones a tono, dos fuelles en espalda que aportan comodidad.
- Métodos idóneos de marcaje: serigrafía, bordado, transfer, parches.
- Ideal como ropa laboral y uniformes corporativos.



	ADULTO					GRANDE	
TALLAS	38/S	40/M	42/L	44/XL	46/XXL	48/3XL	50/4XL
LARGO	70	73	76	79	82	84	87
ANCHO	52	55	58	61	64	67	70

 POLIESTER
65%

 ALGODÓN
35%

 DENSIDAD
120 q/m²

 UDS x CAJA
40

 UDS x BOLSA
1



* Complemento hombre Pantalón chino MARTIN (página 219).

CAMISA M/CORTA **VIGILANT**

- Camisa de manga corta con galoneras y dos bolsillos.
- Confeccionada en tejido de popelín de 210 hilos, mezcla algodón con poliéster, ligero, resistente y duradero.
- Dos bolsillos en el pecho, con cierre de tapeta y botones a tono, para tener todo accesible y resaltar el marcaje.
- Galoneras en los hombros reforzadas con entretela interior y botones a tono, para una mejor sujeción de los galones o divisas.
- Mangas con dobladillo exterior y costuras reforzadas que aumenta su resistencia.
- Métodos idóneos de marcaje: serigrafía, bordado, transfer, parches.
- Ideal como ropa laboral y uniformes de seguridad.



	ADULTO						GRANDE	
TALLAS	36/XS	38/S	40/M	42/L	44/XL	46/XXL	48/3XL	50/4XL
LARGO	68	71	74	76.5	79	82	85	87
ANCHO	49	52	55	58	61	64	67	70

POLIESTER
65%ALGODON
35%DENSIDAD
120 q/m²UDS x CAJA
40UDS x BOLSA
1

* Complemento hombre Cinturón PATRIC (página 352)Portagrilletes vigilante LOUIS (página 351)Pantalón BULL (página 230)Gorra TORONTO (página 291).

CAMISA M/LARGA **VIGILANT**

- Camisa de manga larga con galoneras y dos bolsillos.
- Confeccionada en tejido de popelín de 210 hilos, mezcla algodón con poliéster, ligero, resistente y duradero.
- Dos bolsillos en el pecho, con cierre de tapeta y botones a tono, para tener todo accesible y resaltar el marcaje.
- Galoneras en los hombros reforzadas con entretela interior y botones a tono, para una mejor sujeción de los galones o divisas.
- Puños y cierre central con botones a tono.
- Métodos idóneos de marcaje: serigrafía, bordado, transfer, parches.
- Ideal como ropa laboral y uniformes de seguridad.



	ADULTO						GRANDE	
TALLAS	36/XS	38/S	40/M	42/L	44/XL	46/XXL	48/3XL	50/4XL
LARGO	68	71	73.5	76.5	79	82	85	87.5
ANCHO	49	50	55	58	59	62	65	68

POLIESTER
65%ALGODON
35%DENSIDAD
120 q/m²UDS x CAJA
40UDS x BOLSA
1

* Complemento hombre Pantalón RONDA (página 228)Cinturón vestir RUDOLF (página 346).

CAMISA M/CORTA **CONGRESS**

* Complemento hombre Pantalón CHISPA (página 227) Cinturón PATRIC (página 352).

- Camisa de manga corta y dos bolsillos.
- Confeccionada en tejido de popelín de 210 hilos, mezcla algodón con poliéster, ligero, resistente y duradero.
- Dos bolsillos en el pecho con pliegue central, cierre de tapeta y botones a tono, para tener todo accesible y resaltar el marcaje.
- Mangas con dobladillo exterior y costuras reforzadas que aumenta su resistencia.
- Cierre frontal con botones a tono y pliegue central en espalda que aportan comodidad.
- Métodos idóneos de marcaje: serigrafía, bordado, transfer, parches.
- Ideal como ropa laboral y uniformes de seguridad.



	ADULTO					GRANDE	
TALLAS	38/S	40/M	42/L	44/XL	46/XXL	48/3XL	50/4XL
LARGO	76	78	80	82	84	86	86
ANCHO	56	58	60	63	67	71	75

 POLIESTER
65%

 ALGODÓN
35%

 DENSIDAD
120 g/m²

 UDS x CAJA
40

 UDS x BOLSA
1

CAMISA M/LARGA **CONGRESS**

- Camisa de manga larga y dos bolsillos.
- Confeccionada en tejido de popelín de 210 hilos, mezcla algodón con poliéster, ligero, resistente y duradero.
- Dos bolsillos en el pecho con pliegue central, cierre de tapeta y botones a tono, para tener todo accesible y resaltar el marcaje.
- Puños y cierre frontal con botones a tono y pliegue central en espalda que aportan comodidad.
- Costuras reforzadas que aumenta su resistencia.
- Métodos idóneos de marcaje: serigrafía, bordado, transfer, parches.
- Ideal como ropa laboral y uniformes de seguridad.



	ADULTO						GRANDE	
TALLAS	38/S	40/M	42/L	44/XL	46/XXL	48/3XL	50/4XL	
LARGO	71	73.5	76.4	79	82	85	87.5	
ANCHO	52	55	58	61	64	67	70	

 POLIESTER
65%

 ALGODÓN
35%

 DENSIDAD
120 g/m²

 UDS x CAJA
40

 UDS x BOLSA
1



* Complemento hombre Cinturón PATRIC (página 352) Pantalón ROBLE (página 224).

CAMISA PRESIDENT

- Camisa de manga larga y bolsillo.
- Confeccionada en tejido popelín de 210 hilos, 100% algodón, suave y confortable.
- Bolsillo en pecho izquierdo para tener todo accesible y resaltar el marcaje.
- Puños y cierre frontal con botones a tono.
- Costuras reforzadas en laterales, hombros, mangas y sisas que aumentan su resistencia.
- Métodos idóneos de marcaje: serigrafía, bordado, transfer, parches.
- Ideal como ropa laboral y uniformes corporativos.



	ADULTO						GRANDE
TALLAS	38/S	40/M	42/L	44/XL	46/XXL		48/3XL
LARGO	80	82.5	85.5	88	91		93.5
ANCHO	52	55	58	61	64		67

ALGODÓN
100%DENSIDAD
130 q/m²UDS x CAJA
40UDS x BOLSA
1

BLANCO



NEGRO



* Complemento hombre Pantalón chino MARTIN (página 219).



CAMISA CONDOR

- Camisa de manga larga y dos bolsillos.
- Confeccionada en tejido sarga de 200 hilos, 100% algodón, suave y confortable.
- Dos bolsillos en el pecho, con cierre de tapeta y botones a tono, para tener todo accesible y resaltar el marcaje.
- Costuras reforzadas en laterales, hombros, mangas y sisas que aumentan su resistencia.
- Puños y cierre frontal con botones a tono.
- Métodos idóneos de marcaje: serigrafía, bordado, transfer, parches.
- Ideal como ropa laboral y uniformes de trabajo.



	ADULTO						GRANDE
TALLAS	38/S	40/M	42/L	44/XL	46/XXL		48/3XL 50/4XL
LARGO	71	73.5	76.5	79	82		85 87.5
ANCHO	52	55	58	61	64		67 70

ALGODÓN
100%DENSIDAD
170 q/m²UDS x CAJA
40UDS x BOLSA
1

AZUL AZULINA



AZUL MARINO ORION



GRIS CEMENTO



* Complemento hombre Cinturón vestir RUDOLF (página 346)Pantalón ROBLE (página 224).



CAMISA MUJER M/LARGA **VENEZIA**

- Camisa de mujer, manga larga y bolsillo.
- Confeccionada con tejido crepe fino y ligero de tacto suave y agradable.
- Bolsillo en pecho izquierdo para tener todo accesible y resaltar el marcaje.
- Puños y cierre frontal, de derecha a izquierda, con botones a tono.
- Costuras reforzadas en laterales, hombros, mangas y sisas que aumentan su resistencia.
- Métodos idóneos de marcaje: serigrafía, bordado, transfer.
- Ideal como ropa laboral, uniformes de hostelería y uniformes corporativos.



	MUJER					
TALLAS	XS	S	M	L	XL	XXL
LARGO	61.5	64.5	67.5	70.5	73.5	76.5
ANCHO	46	49	52	55	58	61

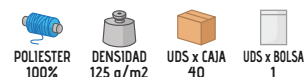

CAMISA MUJER **SHARON**

- Camisa de mujer, manga larga y bolsillo.
- Confeccionada en tejido popelín de 210 hilos, mezcla algodón con poliéster, ligero, resistente y duradero.
- Cuello mao, cierre central con botones de derecha a izquierda y costuras reforzadas con doble pespunte que aumentan su resistencia.
- Bolsillo reforzado en pecho izquierdo para tener todo accesible y resaltar el marcaje.
- Puños con cierre de botón para un mejor ajuste y mayor confort.
- Métodos idóneos de marcaje: serigrafía, vinilo, transfer.
- Ideal como ropa laboral, textil promocional, uniformes corporativos, uniformes de hostelería, etc.



	MUJER					
TALLAS	36/XS	38/S	40/M	42/L	44/XL	46/XXL
LARGO	64	66.5	69.5	72.5	75	78
ANCHO	47	50	53	56	59	62



* Complemento mujer Pantalón chino mujer ALESSIA (página 220).

BATA INFANTIL **NOTES**

- Bata infantil con cuello de camisa, cierre de botones grandes y amplios bolsillos.
- Confeccionada en tejido plano de hilo tintado en diseño a cuadros, mezcla algodón con poliéster, resistente y duradero.
- Cuello a contraste que incluye en su parte interior trasera una amplia cinta cosida para colgar la prenda fácilmente.
- Puños fruncidos con goma elástica que se adaptan cómodamente.
- Dos amplios bolsillos frontales de plastón de color liso para tener todo accesible.
- Métodos idóneos de marcaje: serigrafía, bordado, transfer, parches.
- Ideal para uniforme escolar en guarderías y escuelas infantiles.

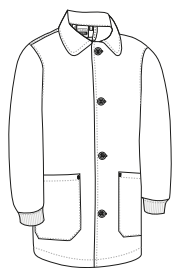

	NIÑO			
TALLAS	4	6	8	10
LARGO	53.5	58.5	63.5	68.5
ANCHO	42	45	48	51

POLIÉSTER
65%

ALGODÓN
35%

DENSIDAD
150 q/m²

UDS x CAJA
50

UDS x BOLSA
1



* Complemento niño Polo PREDATOR (página 110).

Las prendas que contengan más de un color han de ser lavadas en frío, con mayor cuidado, usando un detergente adecuado. Secar inmediatamente sin tiempo de espera en remojo.

BATA INFANTIL **GARDEN**

- Bata infantil con cuello redondo, sin botones y amplio bolsillo central.
- Confeccionada en tejido plano de hilo tintado en diseño a cuadros, mezcla algodón con poliéster, resistente y duradero.
- Cuello redondo de canalé elástico que facilita su colocación e incluye en su parte interior trasera una amplia cinta cosida para colgar la prenda fácilmente.
- Puños de canalé elástico que se adapta cómodamente.
- Amplio bolsillo frontal de color liso a contraste, para tener todo accesible.
- Métodos idóneos de marcaje: serigrafía, bordado, transfer, parches.
- Ideal para bebés y niños pequeños en guarderías por su fácil colocación encima de la ropa.

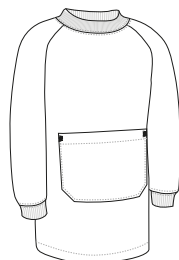

	NIÑO				
TALLAS	12 meses	18 meses	2	3	4
LARGO	38.5	43	47.5	50.5	53.5
ANCHO	36	38	40	42.5	45

POLIÉSTER
65%

ALGODÓN
35%

DENSIDAD
150 q/m²

UDS x CAJA
50

UDS x BOLSA
1



Las prendas que contengan más de un color han de ser lavadas en frío, con mayor cuidado, usando un detergente adecuado. Secar inmediatamente sin tiempo de espera en remojo.



BOLSA SNACK

- Bolsa de tela rectangular con cierre de cordón para guardar almuerzo o merienda.
- Confeccionada en tejido plano de hilo tintado en diseño a cuadros, mezcla algodón con poliéster, resistente y duradero.
- Cierre mediante cordón superior de fácil sujeción.
- Métodos idóneos de marcaje: serigrafía, bordado, transfer, parches.
- Ideal para uso en guarderías, escuelas infantiles, como regalo personalizado y textil promocional.

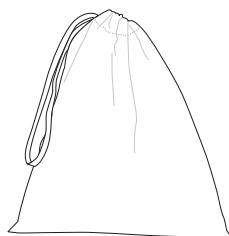

	☉ ÚNICA
TALLAS	única
LARGO	28
ANCHO	24

POLIÉSTER
65%

ALGODÓN
35%

DENSIDAD
150 g/m²

UDS x CAJA
200

UDS x BOLSA
10



BLANCO/NARANJA FIESTA



BLANCO/ROJO LOTO



BLANCO/ROSA CAMELO



BLANCO/AZUL CELESTE

Las prendas que contengan más de un color han de ser lavadas en frío, con mayor cuidado, usando un detergente adecuado. Secar inmediatamente sin tiempo de espera en remojo.

BATA NIÑO CHALK

- Bata infantil escolar de manga larga.
- Confeccionada en tejido sarga mezcla algodón con poliéster que aporta durabilidad y resistencia.
- Cuello camisero en forma de pico amplio, cómodo y refrescante que incluye en su parte interior trasera una amplia cinta cosida para colgar la prenda fácilmente.
- Cierre central con botones y cintura con cinta cosida en la espalda para mayor confort.
- Dos bolsillos delanteros y uno en pecho izquierdo tipo parche para tener todo accesible y resaltar el marcaje.
- Métodos idóneos de marcaje: serigrafía, bordado, transfer, vinilo.
- Ideal para uso y uniforme escolar: laboratorio, dibujo, etc.

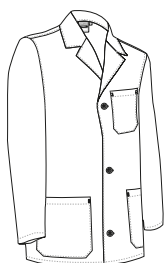

	☉ NIÑO					
TALLAS	4	6	8	10	12	14
LARGO	55	60	64	70	75	79
ANCHO	41.5	44.5	47.5	50.5	53.5	56.5

POLIÉSTER
65%

ALGODÓN
35%

DENSIDAD
190 g/m²

UDS x CAJA
40

UDS x BOLSA
1

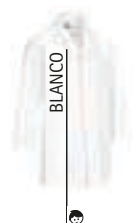

BLANCO



New

CHALECO STAFF

- Chaleco de punto con cuello de pico, cómodo y versátil.
- Confeccionado en tejido de punto tricot fino 100% acrílico, de tacto agradable, transpirable y con buena retención térmica.
- Cuello de canalé, con forma de pico, amplio, cómodo y elegante.
- Cintura y sisas de canalé elástico que se adapta cómodamente.
- Métodos idóneos de marcaje: bordado, cosidos.
- Ideal como ropa laboral, uniforme corporativo y uniforme escolar.

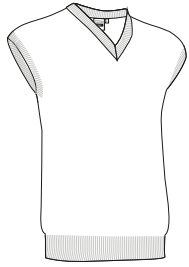

	ADULTO					GRANDE
TALLAS	S	M	L	XL	XXL	3XL
LARGO	59	62	65	67	70	73
ANCHO	44	48	52	56	60	64

TÉRMICO
 ACRILICO 100%
 DENSIDAD 325 q/m2
 UDS x CAJA 20
 UDS x BOLSA 1



* Complemento hombre Camisa m/larga OPORTO (página 136) Pantalón chino ALEXANDER (página 219).



JERSEY PULLER

- Jersey de punto con cuello redondo, cómodo y versátil.
- Confeccionado en tejido de punto tricot fino 100% acrílico, de tacto agradable, transpirable y con buena retención térmica.
- Cuello, puños y cintura de canalé elástico que se adapta cómodamente.
- Métodos idóneos de marcaje: bordado, cosidos.
- Ideal como ropa laboral, uniforme corporativo y uniforme escolar.

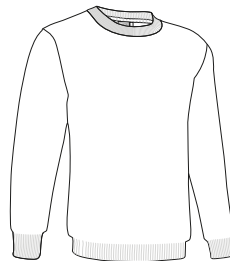

	ADULTO					GRANDE
TALLAS	S	M	L	XL	XXL	3XL
LARGO	65	68	71	74	77	80
ANCHO	51	54	58	61	64	68

TÉRMICO
 ACRILICO 100%
 DENSIDAD 325 q/m2
 UDS x CAJA 20
 UDS x BOLSA 1



* Complemento Pantalón chino MARTIN (página 219). * Complemento hombre Camisa m/corta VIGILANT (página 142).

JERSEY OFFICE

- Jersey de punto con cuello de pico, cómodo y versátil.
- Confeccionado en tejido de punto tricot fino 100% acrílico, de tacto agradable, transpirable y con buena retención térmica.
- Cuello de canalé, con forma de pico, amplio, cómodo y elegante.
- Cuello, puños y cintura de canalé elástico que se adapta cómodamente.
- Métodos idóneos de marcaje: bordado, cosidos.
- Ideal como ropa laboral, uniforme corporativo y uniforme escolar.

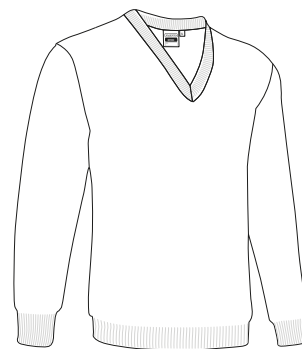

	NIÑO			ADULTO					GRANDE
TALLAS	4/5	6/8	10/12	S	M	L	XL	XXL	3XL
LARGO	54	58	62	65	68	71	74	77	80
ANCHO	41	44	47	51	54	58	61	64	68



* Complemento niña Polo PATROL (página 92). * Complemento mujer Camisa mujer m/corta STAR (página 137).



CHAQUETA MUJER **CARDIGAN**

- Chaqueta de punto de mujer, con bolsillos.
- Confeccionada en tejido de punto tricot fino 100% acrílico, de tacto agradable, transpirable y con buena retención térmica.
- Cierre frontal, de derecha a izquierda, con botones a tono.
- Cuello en forma de pico, puños y cintura de canalé elástico que se adapta cómodamente.
- Dos bolsillo frontales delanteros en cintura para tener todo accesible.
- Métodos idóneos de marcaje: bordado, cosidos.
- Ideal como ropa laboral, uniforme corporativo y uniforme escolar.

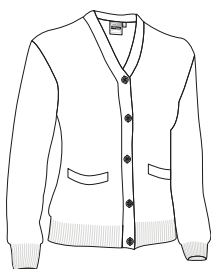

	MUJER					
TALLAS	XS	S	M	L	XL	XXL
LARGO	59	62	65	67	70	73
ANCHO	44	48	52	56	60	64

TÉRMICO
 ACRILICO 100%
 DENSIDAD 325 q/m2
 UDS x CAJA 20
 UDS x BOLSA 1



* Complemento mujer Camisa mujer m/corta STAR (página 137) Pantalón chino mujer ALESSIA (página 220).



CHAQUETA **CARDIGAN**

- Chaqueta de punto con bolsillos.
- Confeccionada en tejido de punto tricot fino 100% acrílico, de tacto agradable, transpirable y con buena retención térmica.
- Cierre frontal con botones a tono.
- Cuello en forma de pico, puños y cintura de canalé elástico que se adapta cómodamente.
- Dos bolsillo frontales delanteros en cintura para tener todo accesible.
- Métodos idóneos de marcaje: bordado, cosidos.
- Ideal como ropa laboral, uniforme corporativo y uniforme escolar.



	ADULTO					GRANDE
TALLAS	S	M	L	XL	XXL	3XL
LARGO	65	68	71	74	77	80
ANCHO	50	54	58	62	66	70

TÉRMICO
 ACRILICO 100%
 DENSIDAD 325 q/m2
 UDS x CAJA 20
 UDS x BOLSA 1



* Complemento hombre Camisa m/corta OPORTO (página 135) Pantalón chino ALEXANDER (página 219).



* Complemento hombre Pantalón CHISPA (página 227).

JERSEY COMANDO

- Jersey de trabajo reforzado en codos y hombros, con cuello redondo.
- Confeccionado en tejido de punto tricot grueso 100% acrílico, de tacto agradable, transpirable y con alta retención térmica.
- Bolsillo de sarga en pecho izquierdo, con cierre de tapeta y velcro (incluye abertura para guardar bolígrafo), para tener todo accesible y resaltar el marcaje.
- Cuello, cintura y puños de canalé con elástico que se adapta cómodamente.
- Refuerzo de sarga en codos, hombros y bolsillo, que aumenta su durabilidad en las zonas de mayor desgaste.
- Métodos idóneos de marcaje: bordado, cosidos, vinilo, serigrafía.
- Ideal como ropa laboral y uniformes de trabajo.



TALLAS	ADULTO					GRANDE
	S	M	L	XL	XXL	3XL
LARGO	63	66	69	72	75	78
ANCHO	52	55	58	61	64	67



TÉRMICO



ACRILICO 100%



DENSIDAD 475 g/m²



UDS x CAJA 20



UDS x BOLSA 1



VERDE MILITAR



AZUL MARINO ORION



GRIS CEMENTO



JERSEY RANDY

- Jersey de trabajo con bolsillo y media cremallera.
- Confeccionado en tejido de punto tricot con perchado interior para mayor retención térmica y confort.
- Cuello alto con cierre de media cremallera central que aporta calidez o ventilación adicional, según la estación del año.
- Puños y cintura con canalé elástico que se adapta cómodamente, bolsillo tipo Napoleón en pecho izquierdo con cierre de cremallera para tener todo accesible y resaltar el marcaje.
- Refuerzo en codos, canesú en hombros y bolsillo de tejido plano, que aumenta su durabilidad en las zonas de mayor desgaste.
- Métodos idóneos de marcaje: bordado, cosidos, vinilo, serigrafía.
- Ideal como ropa laboral y uniformes de trabajo.

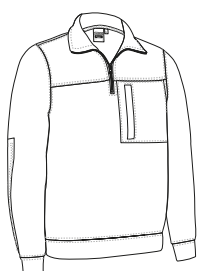

TALLAS	ADULTO					GRANDE
	S	M	L	XL	XXL	3XL
LARGO	64	67	70	73	76	79
ANCHO	53	56	59	62	65	68



TÉRMICO



POLIESTER 100%



DENSIDAD 325 g/m²



UDS x CAJA 20



UDS x BOLSA 1



AZUL MARINO ORION



NEGRO



* Complemento hombre Pantalón ROBLE (página 224).

JERSEY DRIVER

- Jersey de trabajo reforzado, con cuello alto con cierre de media cremallera.
- Confeccionado en tejido de punto tricot grueso 100% acrílico, de tacto agradable, transpirable y con alta retención térmica.
- Bolsillo de sarga en pecho izquierdo, con cierre de tapeta y velcro (incluye abertura para guardar bolígrafo), para tener todo accesible y resaltar el marcaje.
- Cuello alto con cierre de media cremallera central que aporta calidez o ventilación adicional, según la estación del año.
- Refuerzo de sarga en codos, hombros y bolsillo, que aumenta su durabilidad en las zonas de mayor desgaste.
- Métodos idóneos de marcaje: bordado, cosidos, vinilo, serigrafía.
- Ideal como ropa laboral y uniformes de trabajo.

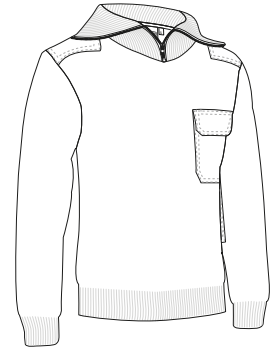

	ADULTO					GRANDE
TALLAS	S	M	L	XL	XXL	3XL
LARGO	63	66	69	72	75	78
ANCHO	52	55	58	61	64	67

- TÉRMICO
- ACRÍLICO 100%
- DENSIDAD 475 q/m²
- UDS x CAJA 20
- UDS x BOLSA 1



* Complemento hombre Pantalón ROBLE (página 224).



CHAQUETA VESPA



- Chaqueta de punto con cuello alto y cierre de cremallera entera.
- Confeccionada en tejido de punto tricot grueso 100% acrílico, de tacto agradable, transpirable y con alta retención térmica.
- Cuello, cintura y puños de canalé con elástico que se adapta cómodamente.
- Dos bolsillos en laterales para tener todo accesible.
- Cierre con cremallera central entera a tono.
- Métodos idóneos de marcaje: bordado, cosidos.
- Ideal como ropa laboral en estación invernal o ambientes fríos.



TALLAS	ADULTO					GRANDE
	S	M	L	XL	XXL	3XL
LARGO	64	67	70	73	76	79
ANCHO	49	53	57	60	63	66



* Complemento hombre Pantalón FORCE (página 226) Sudadera OPEN (página 118).

CHAQUETA ARCE

- Chaqueta de punto con cuello alto, reforzada, con cierre de cremallera entera y diseño bicolor.
- Confeccionada en tejido de punto tricot grueso 100% acrílico, de tacto agradable, transpirable y con alta retención térmica.
- Refuerzos de sarga en codos y bolsillo del pecho que aumentan su durabilidad en las zonas de mayor desgaste.
- Dos bolsillos en laterales y un bolsillo en pecho izquierdo con cierre de cremallera, para tener todo accesible y resaltar el marcaje.
- Cuello, cintura y puños de canalé con elástico que se adapta cómodamente.
- Métodos idóneos de marcaje: serigrafía, bordado, cosidos.
- Ideal con ropa laboral en estación invernal o ambientes fríos.



TALLAS	ADULTO					GRANDE
	S	M	L	XL	XXL	3XL
LARGO	64	67	70	73	76	79
ANCHO	49	53	57	60	63	66



* Complemento hombre Camiseta WAVE (página 24).

CHAQUETA POLAR JASON

- Forro polar con bolsillos, económico y versátil.
- Confeccionado en tejido polar con anti-pilling exterior y perchado interior que aporta alta retención térmica.
- Cuello alto de doble capa, con cierre frontal de cremallera entera para mayor calidez y confort.
- Puños con goma fruncida y cintura con doble pespunte que aumenta su resistencia.
- Dos bolsillos oblicuos en la cintura con cierre de cremallera para tener todo accesible.
- Métodos idóneos de marcaje: bordado, parches, cosidos.
- Ideal como ropa laboral, textil promocional y ropa casual.



	♂	ADULTO					3XL
		S	M	L	XL	XXL	
TALLAS							
LARGO		67	70	73	76	79	82
ANCHO		53	56	59	62	65	68



* Complemento hombre Gorro polar SLIDE (página 300) Guantes DANUBIO (página 307).



CHAQUETA POLAR DAKOTA

-Forro polar, su inmejorable relación calidad-precio y su amplia gama de colores y tallas, hacen que sea nuestro polar más vendido.

-Confeccionado en tejido micro-polar tupido con anti-pilling exterior, y perchado interior que aporta alta retención térmica.

-Cuello alto de doble capa y con cierre de cremallera central para mayor calidez y confort.

-Puños con goma fruncida y cintura recta con cordón elástico y freno para mejor ajuste y mayor comodidad.

-Dos bolsillos oblicuos en la cintura, con cierre de cremallera oculta bajo tapeta, para tener todo accesible.

-Métodos idóneos de marcaje: bordado, parches, cosidos.

-Ideal como ropa laboral, textil promocional, ropa deportiva y ropa casual.



	NIÑO			ADULTO					$\frac{3}{4}$	3XL	$\frac{3}{4}$	4XL
TALLAS	4/5	6/8	10/12	S	M	L	XL	XXL	3XL	4XL		
LARGO	53	58	63	66	69	72	75	78	81	84		
ANCHO	41	45	49	53	56	59	62	65	68	71		



* Complemento mujer Camiseta PARIS (página 46). * Complemento niño Camiseta COMIC (página 24). * Complemento hombre Camiseta WAVE (página 24).



*Gris vigore: 98% algodón, 2% viscosa.

CHAQUETA POLAR MUJER **GLACE**

- Forro polar con cremallera entera para mujer, corte entallado.
- Confeccionado en tejido micro-polar tupido con anti-pilling exterior y perchado interior que aporta alta retención térmica.
- Cuello alto de doble capa y cierre frontal de cremallera entera para mayor calidez y confort.
- Costuras reforzadas en bajo, laterales, mangas y sisas que aumentan su resistencia.
- Dos bolsillos verticales en la cintura con cierre de cremallera para tener todo accesible.
- Métodos idóneos de marcaje: bordado, parches, cosidos.
- Ideal como ropa laboral, textil promocional, ropa deportiva y ropa casual.



	MUJER					
TALLAS	XS	S	M	L	XL	XXL
LARGO	60	63	66	69	72	75
ANCHO	46	49	52	55	58	61



TÉRMICO



POLIESTER 100%



DENSIDAD 300 g/m2



UDS x CAJA 20



UDS x BOLSA 1



ROJO LOTO



AZUL MARINO ORION



NEGRO



* Complemento mujer Guantes DANUBIO (página 307).

JERSEY POLAR **DAFNE**

- Jersey polar de mujer, con media cremallera y corte entallado.
- Confeccionado en tejido micro-polar ligero con perchado anti-pilling exterior y perchado interior que aporta buena retención térmica.
- Cuello alto de doble capa con cierre de media cremallera central que aporta calidez o ventilación adicional, según la estación del año.
- Incluye protector de barbilla para mayor comodidad y confort.
- Doble costura en cuello, hombros, puños y bajo que aumenta su resistencia.
- Métodos idóneos de marcaje: bordado, parches, cosidos.
- Ideal como ropa laboral, ropa casual y textil promocional.

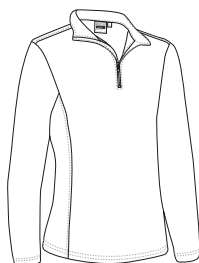

	MUJER					
TALLAS	XS	S	M	L	XL	XXL
LARGO	46	49	52	55	58	61
ANCHO	62	65	68	71	74	76.5



TÉRMICO



POLIESTER 100%



DENSIDAD 200 g/m2



UDS x CAJA 20



UDS x BOLSA 1



ROJO LOTO



AZUL MARINO ORION



NEGRO





CHAQUETA POLAR JAMES

- Forro polar con dos bolsillos.
- Confeccionado en tejido micro-polar tupido con anti-pilling exterior y perchado interior que aporta alta retención térmica.
- Cuello alto de doble capa y cierre de cremallera central para mayor calidez y confort.
- Puños y cintura con ribete elástico que se ajusta cómodamente.
- Dos bolsillos oblicuos en la cintura con cierre de cremallera para tener todo accesible.
- Métodos idóneos de marcaje: bordado, parches, cosidos.
- Ideal como ropa laboral, ropa deportiva y textil promocional.

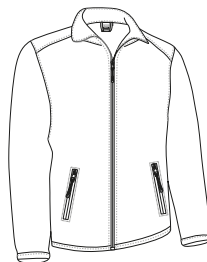

	ADULTO					GRANDE
TALLAS	S	M	L	XL	XXL	3XL
LARGO	67	70	73	76	79	82
ANCHO	53	56	59	62	65	68



TÉRMICO

POLIESTER
100%DENSIDAD
300 g/m²UDS x CAJA
20UDS x BOLSA
1

AZUL MARINO ORION



NEGRO

CHAQUETA POLAR WIND

- Forro polar grueso con dos bolsillos.
- Confeccionado en tejido micro-polar grueso de doble capa que aporta alta retención térmica con anti-pilling en ambas caras para un mejor acabado.
- Cuello alto de doble capa y cierre de cremallera central para mayor calidez y confort.
- Puños con goma fruncida y cintura recta con cordón elástico y freno para mejor ajuste y mayor comodidad.
- Dos bolsillos oblicuos en la cintura, con cierre de cremallera oculta bajo tapeta, para tener todo accesible.
- Métodos idóneos de marcaje: bordado, parches, cosidos.
- Ideal como ropa laboral, ropa deportiva y textil promocional.



	ADULTO					GRANDE
TALLAS	S	M	L	XL	XXL	3XL
LARGO	67	70	73	76	79	82
ANCHO	53	56	59	62	65	68



EXTRA TERM

POLIESTER
100%DENSIDAD
400 g/m²UDS x CAJA
20UDS x BOLSA
1

AZUL MARINO ORION



NEGRO



* Complemento hombre Pantalón QUARTZ (página 223) Sudadera OPEN (página 118).

CHAQUETA POLAR WARRIOR

- Forro polar grueso con tres bolsillos.
- Confeccionado en tejido micro-polar grueso y tupido, con anti-pilling exterior y perchado aborregado interior que aporta alta retención térmica.
- Cuello alto de doble capa y cierre de cremallera central para mayor calidez y confort.
- Puños con goma fruncida y cintura recta con cordón elástico y freno para mejor ajuste y mayor comodidad.
- Dos bolsillos oblicuos en la cintura y un bolsillo vertical en el pecho izquierdo con cierre de cremallera oculta bajo tapeta, para tener todo accesible y resaltar el marcaje.
- Métodos idóneos de marcaje: bordado, parches, cosidos.
- Ideal como ropa laboral, textil promocional y ropa deportiva.

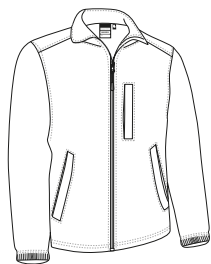

	ADULTO					GRANDE
TALLAS	S	M	L	XL	XXL	3XL
LARGO	67	70	73	76	79	82
ANCHO	53	56	59	62	65	68



* Complemento hombre Pantalón ROBLE (página 224) Sudadera DUBLIN (página 119).



CHAQUETA POLAR SIBERIAN

- Forro polar con borreguillo y dos bolsillos.
- Confeccionado con doble capa de tejido: exterior micro-polar tupido con anti-pilling e interior borreguillo vigoré que aporta muy buena retención térmica.
- Cuello alto de doble capa con cierre de cremallera central para mayor calidez y confort.
- Puños con goma fruncida y cintura con cordón elástico y freno para un mejor ajuste y mayor comodidad.
- Dos bolsillos oblicuos en la cintura con cierre de cremallera para tener todo accesible.
- Métodos idóneos de marcaje: bordado, parches, cosidos.
- Ideal como ropa laboral, ropa deportiva, textil promocional y ropa casual.



	ADULTO					
TALLAS	XS	S	M	L	XL	XXL
LARGO	65	68	71	74	77	80
ANCHO	52	55	58	61	64	67



* Complemento hombre Gorro WINTER (página 301) Bufanda polar GLACIAL (página 307).

CHAQUETA POLAR **NEVADA**

- Forro polar reforzado con diseño bicolor.
- Confeccionado en tejido micro-polar grueso de doble capa bicolor que aporta alta retención térmica con anti-pilling en ambas caras para un mejor acabado.
- Refuerzo en codos, hombros y bolsillo en tejido Ripstop, que aumenta su durabilidad en zonas de mayor desgaste.
- Puños con goma fruncida, cintura recta con cordón elástico y freno para mejor ajuste y mayor comodidad.
- Dos bolsillos oblicuos en la cintura y un bolsillo en el pecho izquierdo, con cierre de cremallera oculta bajo tapeta, para tener todo accesible y resaltar el marcaje.
- Métodos idóneos de marcaje: bordado, parches, cosidos.
- Ideal como ropa laboral, textil promocional, ropa deportiva, deportes de aventura y ropa casual.

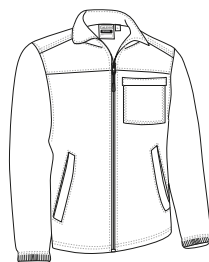

	ADULTO						GRANDE
TALLAS	XS	S	M	L	XL	XXL	3XL
LARGO	64	67	70	73	76	79	82
ANCHO	50	53	56	59	62	65	68



* Complemento hombre Pantalón trekking HILL (página 215) Sudadera OPEN (página 118). * Complemento mujer Pantalón trekking HILL (página 215) Sudadera DUBLIN (página 119).

Las prendas que contengan más de un color han de ser lavadas en frío, con mayor cuidado, usando un detergente adecuado. Secar inmediatamente sin tiempo de espera en remojo.

CHAQUETA POLAR **BASSET**

- Forro polar reforzado y con tres bolsillos.
- Confeccionado en tejido micro-polar tupido con perchado anti-pilling exterior y perchado interior que aporta buena retención térmica.
- Refuerzo en codos, hombros y bolsillo de tejido plano, que aumenta su durabilidad en zonas de mayor desgaste.
- Cuello alto de doble capa con cierre frontal de cremallera entera para mayor calidez y confort.
- Dos bolsillos oblicuos en la cintura y un bolsillo en el pecho izquierdo, con cierre de cremallera oculta bajo tapeta, para tener todo accesible y resaltar el marcaje.
- Métodos idóneos de marcaje: bordado, parches, cosidos.
- Ideal como ropa laboral y textil promocional.



	ADULTO					GRANDE
TALLAS	S	M	L	XL	XXL	3XL
LARGO	67	70	73	76	79	82
ANCHO	53	56	59	62	65	68



* Complemento Pantalón DARKO (página 236).

JERSEY POLAR WILLIE

- Jersey polar reforzado, de cuello alto con media cremallera.
- Confeccionado en tejido micro-polar tupido con anti-pilling exterior, y perchado interior que aporta alta retención térmica, reforzado con tejido softshell en canesú delantero y trasero y con tejido bi-elástico en coderas.
- Cuello alto de doble capa con cierre de media cremallera para mayor calidez y confort.
- Puños y cintura de canalé elástico que se adapta cómodamente.
- Incluye dos departamentos para bolígrafos en la parte superior de ambas mangas para mejor accesibilidad.
- Métodos idóneos de marcaje: bordado, parches, cosidos, serigrafía (en la parte softshell).
- Ideal como ropa laboral, uniformes de trabajo y textil promocional.



	ADULTO					3XL
TALLAS	S	M	L	XL	XXL	3XL
LARGO	68.5	71.5	74.5	77.5	80.5	83.5
ANCHO	52	55	58	61	64	67



* Complemento Pantalón BRODY (página 232). * Complemento hombre Polo m/larga HURRICANE (página 112).



CHAQUETA POLAR GLASTONBURY

- Forro polar reforzado y tres bolsillos.
- Confeccionado en tejido polar Jacquard grueso con perchado interior para mayor retención térmica y refuerzos con tejido Canvas impermeable, en las zonas de mayor desgaste para mayor resistencia y durabilidad.
- Cuello alto de doble capa y cierre de cremallera frontal entera para mayor calidez y confort.
- Mangas y cintura con acabado en vivo elástico para un mejor ajuste y mayor confort.
- Dos bolsillos oblicuos en cintura con cierre de cremallera para tener todo accesible e interior polar para mayor calidez, un bolsillo vertical reforzado con cierre de cremallera en pecho izquierdo para resaltar el marcaje.
- Métodos idóneos de marcaje: bordado, parches, cosidos.
- Ideal como ropa laboral.

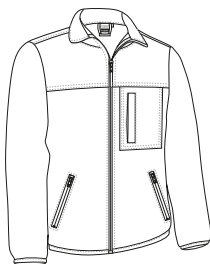

	ADULTO					GRANDE
TALLAS	S	M	L	XL	XXL	3XL
LARGO	67	70	73	76	79	82
ANCHO	53	56	59	62	65	68



* Complemento hombre Pantalón RONDA (página 228) Camiseta WAVE (página 24).

POLAR TREKKING

- Jersey polar con cuello alto y media cremallera.
- Confeccionado en tejido micro-polar ligero con anti-pilling exterior para un mejor acabado, y perchado interior que aporta buena retención térmica y confort.
- Cuello alto de doble capa con cierre de media cremallera central que aporta calidez o ventilación adicional, según la estación del año.
- Incluye protector de barbilla para mayor comodidad y confort.
- Doble costura en cuello, hombros, puños y bajo que aumenta su resistencia.
- Métodos idóneos de marcateje: bordado, parches, cosidos.
- Ideal como ropa laboral, textil promocional, ropa deportiva, deportes de aventura y ropa casual.



	PEQUEÑA		ADULTO					GRANDE
TALLAS	XS	S	M	L	XL	XXL	3XL	
LARGO	67.5	70.5	73.5	76.5	79.5	82.5	85.5	
ANCHO	50	53	56	59	62	65	68	



* Complemento hombre Pantalón trekking DATOR (página 214). * Complemento mujer Pantalón trekking HILL (página 215).



POLAR **CALGARY**

- Sudadera polar con cuello redondo.
- Confeccionada en tejido polar ligero con anti-pilling exterior y perchado interior que aporta buena retención térmica y confort.
- Mangas sin puño y cintura recta con doble costura que aumenta su resistencia.
- Métodos idóneos de marcaje: bordado, parches, cosidos.
- Ideal como textil promocional, ropa laboral, ropa deportiva y ropa casual.

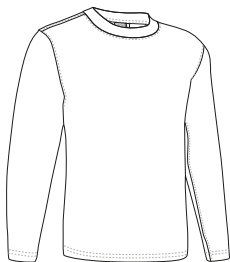

TALLAS	ADULTO				
	S	M	L	XL	XXL
LARGO	66	69	72	75	78
ANCHO	52	55	58	61	64

JERSEY POLAR **IDAHO**

- Jersey polar con media cremallera.
- Confeccionado en tejido polar con anti-pilling exterior y perchado interior para mayor retención térmica.
- Cuello alto con cierre de cremallera central que incluye protector de barbilla para mayor comodidad.
- Doble respunte en cuello, hombros, sisas, puños y bajo que aumenta su resistencia.
- Métodos idóneos de marcaje: bordado, cosidos.
- Ideal como ropa deportiva, ropa laboral y actividades físicas al aire libre.



TALLAS	ADULTO					3/3	3XL
	S	M	L	XL	XXL	3XL	3XL
LARGO	70.5	73.5	76.5	79.5	82.5	85.5	85.5
ANCHO	53	56	59	62	65	68	68



* Complemento hombre Camiseta WAVE (página 24).

CHAQUETA POLAR THUNDER

- Forro polar bicolor con bolsillos.
- Confeccionado en tejido micro-polar tupido con anti-pilling exterior, y perchado interior que aporta alta retención térmica.
- Cuello alto de doble capa y cierre frontal de cremallera entera para mayor calidez y confort.
- Cintura recta con cordón elástico y freno para mejor ajuste y mayor comodidad.
- Dos bolsillos oblicuos en la cintura, con cierre de cremallera oculta bajo tapeta, para tener todo accesible.
- Métodos idóneos de marcaje: bordado, parches, cosidos.
- Ideal como ropa laboral, uniformes de trabajo y para combinar con el resto de la línea THUNDER: camiseta, pantalón, sudadera, chaleco, polos, chaqueta softshell, etc.

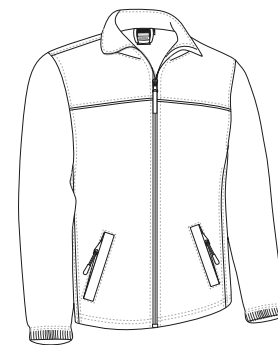

	ADULTO					GRANDE
TALLAS	S	M	L	XL	XXL	3XL
LARGO	67	70	73	75.5	78	81
ANCHO	49	51.5	54	56	59	62

- TÉRMICO
- POLIESTER 100%
- DENSIDAD 300 q/m²
- UDS x CAJA 20
- UDS x BOLSA 1



* Complemento hombre Pantalón THUNDER (página 225) Camiseta DENVER (página 42).



CHAQUETA POLAR PACIFIC

- Forro polar con dos bolsillos y diseño tricolor.
- Confeccionado en tejido micro-polar tupido con anti-pilling exterior y perchado interior que aporta alta retención térmica.
- Canesú delantero y trasero combinado a contraste con el cuerpo y vivo blanco.
- Cuello alto de doble capa y cierre de cremallera central entera, para mayor calidez y confort.
- Dos bolsillos oblicuos en la cintura, con cierre de cremallera, para tener todo accesible.
- Métodos idóneos de marcaje: bordado, parches, cosidos.
- Ideal como ropa laboral, textil promocional, ropa deportiva, deportes de aventura y ropa casual.



	NIÑO			ADULTO				
TALLAS	4/5	6/8	10/12	S	M	L	XL	XXL
LARGO	51	56	61	67	70	73	76	79
ANCHO	39	43	47	52	55	58	61	64



* Complemento hombre Camiseta SUN (página 22). * Complemento niño Camiseta BIKE (página 20).

Las prendas que contengan más de un color han de ser lavadas en frío, con mayor cuidado, usando un detergente adecuado. Secar inmediatamente sin tiempo de espera en remojo.

CHAQUETA POLAR BUFFALO

- Forro polar con dos bolsillos.
- Confeccionado en tejido micro-polar vigoré con anti-pilling para un mejor acabado.
- Cuello alto y cierre de cremallera central entera para mayor calidez y confort.
- Puños y cintura con ribete elástico que se ajusta cómodamente.
- Dos bolsillos oblicuos con cierre de cremallera para tener todo accesible.
- Métodos idóneos de marcaje: bordado, parches, cosidos.
- Ideal como ropa laboral, ropa deportiva, ropa casual y textil promocional.

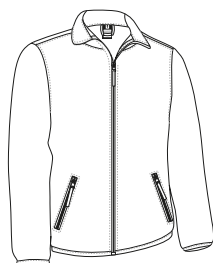

	ADULTO					3XL	3XL
TALLAS	S	M	L	XL	XXL		
LARGO	67	70	73	76	79		82
ANCHO	53	56	59	62	65		68



CHAQUETA SOFTSHELL HORIZON

- Chaqueta softshell, su inmejorable relación calidad-precio y su amplia variedad de colores hacen que sea una de nuestras prendas softshell más vendidas.
- Confeccionada en tejido softshell elástico de tres capas (exterior plana hidrófuga, intermedia transpirable e interior micro-polar) con efecto cortavientos, hidro-repelente y alta retención térmica.
- Cuello alto de doble capa con cierre de cremallera central que incluye protector de barbilla para mayor calidez y confort.
- Puños rectos, cintura con cordón elástico y freno para mejor ajuste y mayor comodidad.
- Dos bolsillos oblicuos con cierre de cremallera para tener todo accesible.
- Métodos idóneos de marcateje: bordado, cosidos y termo-adhesivos anti-sUBLIMACIÓN.
- Ideal como ropa laboral, ropa deportiva, textil promocional y ropa casual.



SOFTSHELL

	NIÑO				ADULTO					GRANDE
TALLAS	3	4/5	6/8	10/12	S	M	L	XL	XXL	3XL
LARGO	48	53	58	63	67	70	73	76	79	82
ANCHO	38	42	46	50	54	57	60	63	66	69



CHAQUETA SOFTSHELL MUJER **CECILE**

- Chaqueta softshell de mujer con corte entallado.
- Confeccionada en tejido softshell elástico de tres capas (exterior plana hidrófuga, intermedia transpirable e interior micro-polar) con efecto cortavientos, hidro-repelente y alta retención térmica.
- Cuello alto de doble capa con cierre de cremallera central que incluye protector de barbilla para mayor calidez y confort.
- Puños rectos, cintura recta con cordón elástico y freno para mejor ajuste y comodidad.
- Dos bolsillos verticales en la cintura con cierre de cremallera para tener todo accesible.
- Métodos idóneos de marcaje: bordado, cosidos y termo-adhesivos anti-sUBLIMACIÓN.
- Ideal como ropa laboral, textil promocional y ropa casual.

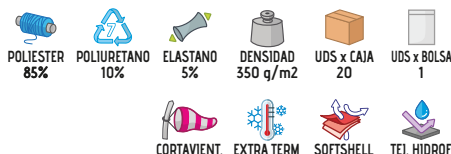

	MUJER					
TALLAS	XS	S	M	L	XL	XXL
LARGO	62	65	68	71	74	77
ANCHO	46	49	52	55	58	61

CHAQUETA SOFTSHELL **RONCES**

- Chaqueta softshell con puños elásticos y dos bolsillos.
- Confeccionada en tejido softshell elástico de tres capas (exterior punto hidrófuga, intermedia transpirable e interior micro-polar) con efecto cortavientos, hidro-repelente y de alta retención térmica.
- Cuello alto de doble capa y cierre de cremallera central para mayor calidez y confort.
- Cintura recta con cordón elástico y freno para mejor ajuste y mayor comodidad.
- Dos bolsillos oblicuos en la cintura, con cierre de cremallera oculta bajo tapeta, para tener todo accesible.
- Métodos idóneos de marcaje: bordado, cosidos y termo-adhesivos anti-sUBLIMACIÓN.
- Ideal como ropa laboral, ropa deportiva, textil promocional y ropa casual.

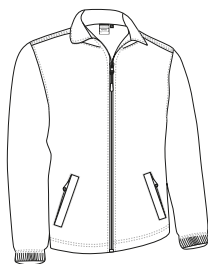

	NIÑO				ADULTO					3	3XL
TALLAS	3	4/5	6/8	10/12	S	M	L	XL	XXL		3XL
LARGO	45	50	55	60	66	69	72	75	78		81
ANCHO	35	39	43	47	51.5	54.5	57.5	60.5	64		68

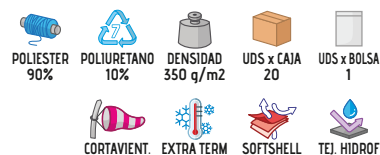

* Complemento niño Polo PREDATOR (página 110).



* Complemento hombre Camiseta RACING (página 21).

CHAQUETA SOFTSHELL GRIZZLY

- Chaqueta softshell con tres bolsillos.
- Confeccionada en grueso tejido softshell elástico de tres capas (exterior plana hidrófuga, intermedia transpirable e interior micro-polar) hidro-repelente con efecto cortavientos y alta retención térmica.
- Puños regulables mediante velcro, cintura con cordón regulador y freno para un mejor ajuste y comodidad.
- Cuello alto de doble capa con cierre de cremallera central que incluye protector de barbilla para mayor calidez y confort.
- Dos bolsillos verticales en la cintura y uno en el pecho izquierdo con cierre de cremallera para tener todo accesible.
- Métodos idóneos de marcaje: bordado, cosidos y termo-adhesivos anti-sUBLIMACIÓN.
- Ideal como ropa laboral, textil promocional y ropa casual.

	ADULTO					3XL
TALLAS	S	M	L	XL	XXL	3XL
LARGO	69	71.5	74.5	77.5	80.5	83.5
ANCHO	55	57.5	60	62.5	65	67.5



CHAQUETA SOFTSHELL PEAK

- Chaqueta softshell con tres bolsillos y diseño bicolor.
- Confeccionada en tejido softshell elástico de tres capas (exterior punto elástico hidrófugo, intermedia transpirable e interior micro-polar) con efecto cortavientos, hidro-repelente y alta retención térmica.
- Cuello alto de doble capa con cierre de cremallera central que incluye protector de barbilla para mayor confort.
- Puños y cintura con goma elástica interior fruncida que se adaptan cómodamente.
- Dos bolsillos verticales en la cintura y uno en el pecho izquierdo con cierre de cremallera para tener todo accesible y resaltar el marcaje.
- Métodos idóneos de marcaje: bordado, cosidos y termo-adhesivos anti-sUBLIMACIÓN.
- Ideal como ropa laboral, ropa deportiva y textil promocional.

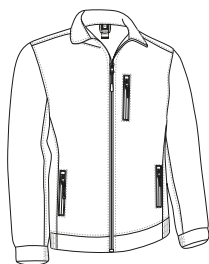

	NIÑO				ADULTO				
TALLAS	3	4/5	6/8	10/12	S	M	L	XL	XXL
LARGO	47	52	57	62	66	69	72	75	78
ANCHO	36	40	44	48	53	56	59	62	65

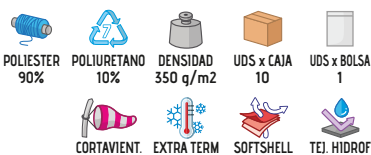

* Complemento hombre Pantalón trekking HILL (página 215). * Complemento mujer Pantalón trekking HILL (página 215).

CHAQUETA SOFTSHELL **SAPONI**

- Chaqueta softshell con tres bolsillos y diseño bicolor.
- Confeccionada en tejido softshell elástico de tres capas (exterior plana hidrófuga, intermedia transpirable e interior micro-polar) con efecto cortavientos, hidro-repelente y alta retención térmica.
- Cuello alto de doble capa con cierre de cremallera central que incluye protector de barbilla para mayor confort.
- Puños regulables mediante velcro, cintura con cordón regulador y freno para un mejor ajuste y mayor comodidad.
- Dos bolsillos verticales en la cintura y uno en el pecho izquierdo con cierre de cremallera para tener todo accesible y resaltar el marcaje.
- Métodos idóneos de marcaje: bordado, cosidos y termo-adhesivos anti-sublimación.
- Ideal como ropa laboral, textil promocional, ropa deportiva y ropa casual.



	NIÑO				ADULTO				
TALLAS	3	4/5	6/8	10/12	S	M	L	XL	XXL
LARGO	50.5	54.5	60.5	65.5	69.5	72.5	75.5	78.5	81.5
ANCHO	38	42	46	50	54	57	60	63	66



CORTAVIENT.



EXTRA TERM



SOFTSHELL



TEJ. HIDROF

POLIESTER
85%POLIURETANO
10%ELASTANO
5%DENSIDAD
350 q/m²UDS x CAJA
10UDS x BOLSA
1

CHAQUETA SOFTSHELL **MAKALU**

- Forro polar softshell reforzado y diseño bicolor.
- Confeccionado en tejido softshell elástico de tres capas (exterior e interior micro-polar e intermedia transpirable) con efecto cortavientos y alta retención térmica.
- Refuerzos en hombros y codos con tejido impermeable que aportan durabilidad y confort.
- Cuello alto de doble capa con cierre de cremallera central que incluye protector de barbilla para mayor comodidad.
- Dos bolsillos oblicuos en la cintura con cierre de cremallera para tener todo accesible.
- Métodos idóneos de marcaje: bordado, cosidos.
- Ideal como ropa laboral, ropa deportiva y textil promocional.



	NIÑO				ADULTO				
TALLAS	3	4/5	6/8	10/12	S	M	L	XL	XXL
LARGO	48	53	58	63	67	70	73	76	79
ANCHO	37	41	45	49	54	57	60	63	66

CORTAVIENT.
 EXTRA TERM
 SOFTSHELL
 POLIESTER 91%
 POLIURETANO 9%
 DENSIDAD 425 g/m2
 UDS x CAJA 10
 UDS x BOLSA 1



CHAQUETA SOFTSHELL **ALASKA**

- Chaqueta softshell gruesa con dos bolsillos.
- Confeccionada en tejido softshell elástico extra-grueso de tres capas (exterior Ripstop hidrófuga, intermedia transpirable e interior borreguillo) con efecto cortavientos, hidro-repelente y alta retención térmica.
- Cuello alto de doble capa y cierre de cremallera central para mayor calidez y confort.
- Cintura y puños de canalé grueso elástico que se adapta cómodamente.
- Dos bolsillos oblicuos en la cintura con cierre de cremallera para tener todo accesible.
- Métodos idóneos de marcaje: bordado, cosidos y termo-adhesivos anti-sUBLIMACIÓN.
- Ideal como ropa deportiva, textil promocional y ropa laboral en ambientes fríos.

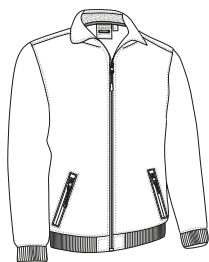

	NIÑO				ADULTO				
TALLAS	3	4/5	6/8	10/12	S	M	L	XL	XXL
LARGO	47	52	57	62	66	69	72	75	78
ANCHO	37	41	45	49	54	57	60	63	66



* Complemento niño Bufanda polar GLACIAL (página 307). * Complemento hombre Bufanda polar GLACIAL (página 307). * Complemento mujer Bufanda polar GLACIAL (página 307) Gorro WINTER (página 301).

CHAQUETA SOFTSHELL **BLUMMER**

- Chaqueta con capucha softshell.
- Confeccionada en tejido softshell elástico extra-grueso de tres capas (exterior Ripstop hidrófuga, intermedia transpirable e interior borreguillo) con efecto cortavientos, hidro-repelente y alta retención térmica.
- Cuello alto con capucha y cierre de cremallera central para mayor calidez y confort.
- Cintura y puños de canalé grueso elástico que se adapta cómodamente.
- Dos bolsillos oblicuos en la cintura con cierre de cremallera para tener todo accesible.
- Métodos idóneos de marcaje: bordado, cosidos y termo-adhesivos anti-sUBLIMACIÓN.
- Ideal como ropa laboral, ropa deportiva, textil promocional y para actividades físicas en ambientes fríos.



	NIÑO				ADULTO				
TALLAS	3	4/5	6/8	10/12	S	M	L	XL	XXL
LARGO	47.5	52.5	57.5	62.5	66.5	69.5	72.5	75.5	78.5
ANCHO	38.5	42.5	46.5	50.5	54.5	57.5	60.5	63.5	66.5



* Complemento niño Bufanda polar GLACIAL (página 307). * Complemento hombre Bufanda polar GLACIAL (página 307). * Complemento mujer Bufanda polar GLACIAL (página 307).



CHAQUETA SOFTSHELL CALEDONIA

- Chaqueta softshell con refuerzos y diseño bicolor.
- Confeccionada en tejido softshell elástico de tres capas con efecto cortavientos, hidro-repelente y alta retención térmica, refuerzos en tejido Ripstop en codos, hombros y cintura.
- Cuello alto con interior de borreguillo para mayor calidez y cierre de cremallera entera para mayor confort.
- Puños fruncidos con goma elástica que se adaptan cómodamente y cintura recta con cordón regulador para un mejor ajuste.
- Dos bolsillos oblicuos en cintura y uno en pecho izquierdo, los tres con cierre de cremallera, para tener todo accesible.
- Métodos idóneos de marcaje: bordado, cosidos y termo-adhesivos anti-sublimación.
- Ideal para deportes de aventura y como ropa laboral.



TALLAS	ADULTO					3XL
	S	M	L	XL	XXL	
LARGO	71.5	74	76.5	79	82	85
ANCHO	52	55	58	61	64	67



* Complemento hombre Pantalón trekking RENO (página 215) Sudadera OPEN (página 118).

CHAQUETA SOFTSHELL BATAVIA

- Chaqueta softshell con diseño bicolor.
- Confeccionada en tejido softshell elástico de tres capas (exterior hidrófuga, intermedia transpirable e interior micro-polar) con efecto cortavientos, hidro-repelente y alta retención térmica.
- Refuerzos con tejido Ripstop en las zonas de mayor desgaste para mayor durabilidad.
- Puños regulables mediante cierre de goma con función gancho (mushroom system) y cintura recta con cordón elástico y freno para mejor ajuste.
- Dos bolsillos oblicuos en la cintura y uno vertical en pecho izquierdo con cierre de cremallera para tener todo accesible.
- Métodos idóneos de marcaje: bordado, cosidos y termo-adhesivos anti-sublimación.
- Ideal como ropa laboral, ropa deportiva y textil promocional.

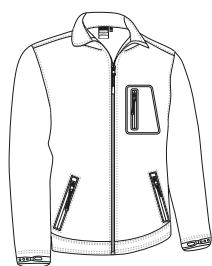

TALLAS	NIÑO				ADULTO				
	3	4/5	6/8	10/12	S	M	L	XL	XXL
LARGO	47	52	57	62	66	69	72	75	78
ANCHO	37	41	45	49	54	57	60	63	66

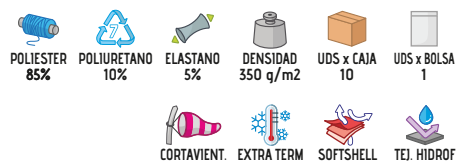

CHAQUETA SOFTSHELL AVALON

- Chaqueta softshell multibolsillos.
- Confeccionada en tejido softshell elástico de tres capas (exterior plana hidrófuga, intermedia transpirable e interior micro-polar) con efecto cortavientos, hidro-repelente y alta retención térmica.
- Cuello alto con cierre de cremallera central para mayor calidez y confort.
- Puños con cierre de velcro y cintura con goma elástica interior fruncida que se adaptan cómodamente.
- Dos bolsillos en cintura con cierre de cremallera y dos en el pecho con cierre de velcro para tener todo accesible.
- Métodos idóneos de marcaje: bordado, cosidos, y termo-adhesivos anti-sUBLIMACIÓN.
- Ideal como ropa laboral y textil promocional.

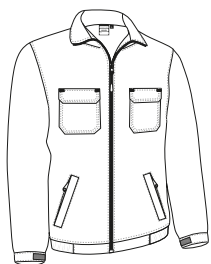

	ADULTO					3	3XL
TALLAS	S	M	L	XL	XXL		3XL
LARGO	66.5	69	71.5	74	76.5		79
ANCHO	54	57	60	63	66		69

POLIAMIDA
90%ELASTANO
10%DENSIDAD
350 q/m²UDS x CAJA
20UDS x BOLSA
1

CORTAVIENT.



EXTRA TERM



SOFTSHELL



TEJ. HIDROF



AZUL MARINO ORION



3



NEGRO



3



* Complemento hombre Sudadera STEVEN (página 118) Pantalón MONTERREY (página 221).



CHAQUETA CON CAPUCHA ACOLCHADA BERING

- Chaqueta con capucha softshell, acolchada y con diseño bicolor.
- Confeccionada con tejido acolchado de tres capas y tejido softshell en canesú, mangas, capucha y laterales.
- Cuello alto con capucha de doble capa y cierre de cremallera central para mayor calidez y confort.
- Puños regulables mediante cierre de goma con función gancho (mushroom system) y cintura recta con cordón elástico y freno para mejor ajuste.
- Dos bolsillos verticales en cintura con cierre de cremallera y uno interior con cierre de velcro para tener todo accesible.
- Incluye cremallera interior trasera para facilitar los diferentes tipos de marcaje: serigrafía, bordado, transfer, escudos, vinilo.
- Ideal como ropa laboral, ropa deportiva y textil promocional.

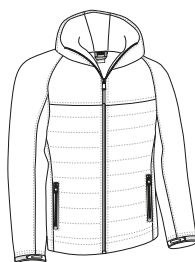

	ADULTO					3	3XL
TALLAS	S	M	L	XL	XXL		3XL
LARGO	66.5	69.5	72.5	75.5	78.5		81.5
ANCHO	55	58	61	64	67		70

POLIESTER
100%DENSIDAD
450 q/m²UDS x CAJA
10UDS x BOLSA
1

ACOLCHADO



EXTRA TERM



SOFTSHELL



TEJ. HIDROF



NEGRO/ANTRACITA



3

* Complemento hombre Pantalón GRAHAM (página 229).



* Complemento hombre Pantalón ORION (página 234) Polo m/larga HURRICANE (página 112).

CHAQUETA SOFTSHELL MANGAS DESMONTABLES HALIFAX

- Chaqueta softshell desmontable, fácilmente convertible en chaleco mediante cremalleras en las mangas.
- Confeccionada en tejido softshell elástico de tres capas (exterior plana hidrófuga, intermedia transpirable e interior micro-polar) con efecto cortavientos, hidro-repelente y alta retención térmica.
- Cuello alto de doble capa con cierre de cremallera central que incluye protector de barbilla para mayor calidez y confort.
- Puños fruncidos con goma elástica que se adaptan cómodamente y cintura con cordón elástico y freno para mejor ajuste y mayor comodidad.
- Dos bolsillos en cintura y uno vertical en pecho izquierdo, todos con cierre de cremallera, para tener todo accesible y disponible.
- Métodos idóneos de marcaje: bordado, cosidos y termo-adhesivos anti-sUBLIMACIÓN.
- Ideal como ropa laboral, ropa deportiva, textil promocional y ropa casual.



TALLAS	ADULTO					3XL
	S	M	L	XL	XXL	
LARGO	69.5	72.5	75.5	78.5	81.5	84.5
ANCHO	55	58	61	64	67	70



CHAQUETA SOFTSHELL JEREMY

- Chaqueta softshell multibolsillos con forro interior de rejilla.
- Confeccionada en tejido softshell grueso de tres capas (exterior plana hidrófuga, intermedia transpirable e interior micro-polar) hidro-repelente, con efecto cortavientos y alta ventilación térmica.
- Cuello alto de doble capa con cierre de cremallera central oculta bajo tapeta con botones a presión para mayor calidez y confort.
- Puños regulables mediante velcro y cintura con cordón regulador y freno para un mejor ajuste y mayor comodidad.
- Bolsillo interior, dos frontales con fuelle y aberturas laterales que dan lugar a dos bolsillos más, dos bolsillos superiores, con cierre de tapeta y velcro, para tener todo accesible.
- Incluye cremallera interior trasera para facilitar los tipos idóneos de marcaje: bordado, cosidos y termo-adhesivos anti-sUBLIMACIÓN.
- Ideal como ropa laboral y uniformes corporativos.

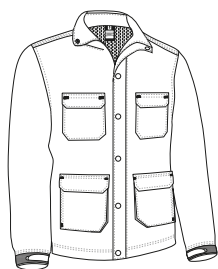

TALLAS	ADULTO					3XL
	S	M	L	XL	XXL	
LARGO	57	60	63	66	69	72
ANCHO	73	76	79	82	85	88

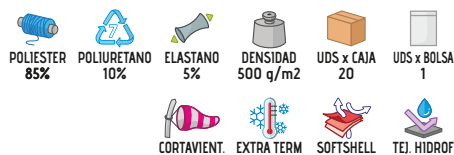

* Complemento hombre Camisa PRESIDENT (página 144) Pantalón chino ALEXANDER (página 219).

CHAQUETA SOFTSHELL AIRFORCE

- Chaqueta softshell con tres bolsillos.
- Confeccionada en tejido softshell elástico de tres capas (exterior plana hidrófuga, intermedia con membrana transpirable e interior micro-polar) con efecto cortavientos, hidro-repelente y de alta retención térmica.
- Cuello alto y cierre de cremallera central entera oculta bajo tapeta con cierre de botones a presión para mayor confort.
- Puños regulables mediante cierre de velcro y cintura con cordón elástico regulador para un mejor ajuste y mayor confort.
- Dos bolsillos oblicuos en cintura y uno vertical en pecho izquierdo, los tres con cierre de cremallera, para tener todo accesible.
- Métodos idóneos de marcaje: bordado, cosidos y termo-adhesivos anti-sUBLIMACIÓN.
- Ideal como ropa laboral, textil promocional y ropa deportiva.

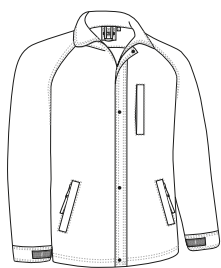

	ADULTO					3XL
TALLAS	S	M	L	XL	XXL	3XL
LARGO	71	74	76.5	79	81.5	84.5
ANCHO	54	57	60	63	66	69

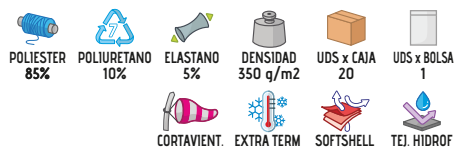

* Complemento hombre Pantalón CHISPA (página 227) Polo YACHT (página 94).



CHAQUETA SOFTSHELL EPSILON

- Chaqueta softshell multibolsillos.
- Confeccionada en tejido softshell elástico de tres capas (exterior plana hidrófuga, intermedia transpirable e interior micro-polar) con efecto cortavientos, hidro-repelente y alta retención térmica.
- Cuello alto con cierre de cremallera central para mayor calidez y confort.
- Puños y cintura de canalé grueso elástico que se adapta cómodamente.
- Dos bolsillos oblicuos en cintura y uno vertical en pecho izquierdo, los tres con cierre de cremallera, para tener todo accesible.
- Métodos idóneos de marcaje: bordado, cosidos y termo-adhesivos anti-sUBLIMACIÓN.
- Ideal como ropa laboral, textil promocional y ropa deportiva.

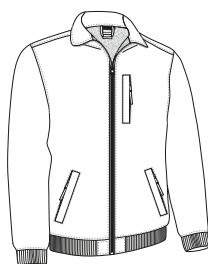

	ADULTO					3XL
TALLAS	S	M	L	XL	XXL	3XL
LARGO	68.5	70.5	73	75.5	78.5	81.5
ANCHO	54	57	60	63	66	69

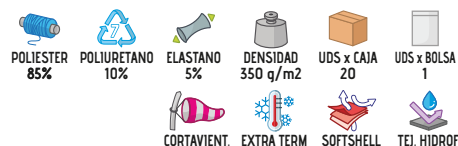

* Complemento hombre Pantalón DYNAMITE (página 235).

CHAQUETA SOFTSHELL THUNDER

- Chaqueta softshell bicolor con tres bolsillos.
- Confeccionada en tejido softshell elástico de tres capas (exterior plana hidrófuga, intermedia transpirable e interior micro-polar) con efecto cortavientos, hidro-repelente y alta retención térmica.
- Cuello alto de doble capa con cierre de cremallera central para mayor calidez y confort.
- Puños regulables mediante cierre de goma con función gancho (mushroom system) y cintura recta con cordón elástico y freno para mejor ajuste.
- Dos bolsillos oblicuos en cintura y uno vertical en pecho izquierdo, todos con cierre de cremallera para tener todo accesible y, con interior polar para mayor calidez.
- Métodos idóneos de marcaje: bordado, cosidos y termo-adhesivos anti-sUBLIMACIÓN.
- Ideal como ropa laboral, uniformes de trabajo y para combinar con el resto de la serie THUNDER: camiseta, pantalón, sudadera, chaleco, polos, forro polar, etc.

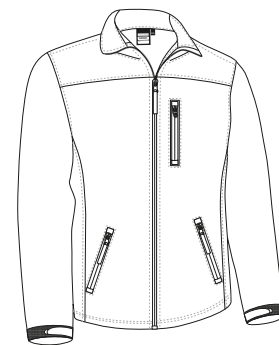

	ADULTO					GRANDE
TALLAS	S	M	L	XL	XXL	3XL
LARGO	69	72	75	78	81	84
ANCHO	49	51.5	54	57	59	62

- CORTAVIENT.
- EXTRA TERM
- SOFTSHELL
- TEJ. HIDROF
- POLIESTER 85%
- DENSIDAD 350 q/m2
- UDS x CAJA 20
- UDS x BOLSA 1



* Complemento hombre Pantalón THUNDER (página 225)Camiseta DENVER (página 42).



CAZADORA SOFTSHELL MAIDU

- Cazadora softshell con dos bolsillos y forro de rejilla.
- Confeccionada en tejido softshell de tres capas (exterior plana hidrófuga, intermedia transpirable e interior micro-polar) con efecto cortavientos, hidro-repelente, alta retención térmica y forro interior de rejilla que aporta ventilación.
- Cierre central de cremallera entera oculta bajo tapeta con botones a presión para mayor calidez y confort.
- Cintura con goma elástica fruncida y puños con cierre de corchetes para un mejor ajuste.
- Dos bolsillos oblicuos en la cintura y otro interior con cierre de cremallera para tener todo accesible.
- Métodos idóneos de marcaje: bordado, cosidos y termo-adhesivos anti-sUBLIMACIÓN.
- Ideal como ropa laboral, textil promocional y uniformes corporativos.



	ADULTO				
TALLAS	S	M	L	XL	XXL
LARGO	62	65	68	71	74
ANCHO	58	61	64	67	70

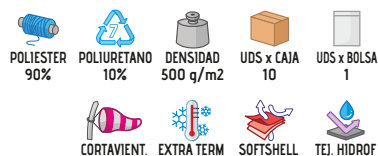

* Complemento hombre Camisa PRESIDENT (página 144) Pantalón chino MARTIN (página 219).



CHAQUETA SOFTSHELL VIGILANTE KEEPER

- Chaqueta softshell con funcionalidades indicadas para vigilantes de seguridad.
- Confeccionada en tejido softshell elástico de tres capas (exterior plana hidrófuga, intermedia transpirable e interior micro-polar) con efecto cortavientos, hidro-repelente y alta retención térmica.
- Cuello alto de doble capa con cierre de cremallera central oculta bajo tapeta con botones a presión, para mayor calidez y confort, puños con cierre de corchetes para un mejor ajuste.
- Hombros con túnel para colocar hombreras rígidas, galones y divisas.
- Dos bolsillos en cintura con cierre de cremallera para tener todo accesible y aberturas laterales con cremallera de triple carro que permiten acceder al cinturón táctico sin desabrochar la cazadora.
- Incluye cremallera interior trasera para facilitar los tipos idóneos de marcaje: bordado, cosidos y termo-adhesivos anti-sUBLIMACIÓN.
- Ideal como ropa laboral y uniformes de seguridad.



	ADULTO					3/3	3XL
TALLAS	S	M	L	XL	XXL	3XL	3XL
ALTO	55	58	61	64	67	70	70
ANCHO	60.5	63.5	66.5	69.5	72.5	75.5	75.5

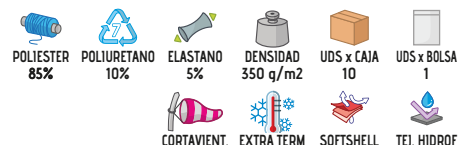

* Complemento hombre Pantalón LEWIS (página 230) Polo YACHT (página 94).

CHALECO POLAR CERLER



- Chaleco polar con dos bolsillos.
- Confeccionado en tejido micro-polar tupido con anti-pilling exterior y perchado interior que aporta buena retención térmica y confort.
- Cintura recta con cordón elástico y freno para mejor ajuste y mayor comodidad.
- Costuras reforzadas cuello, hombros, sisas y bajo que aumentan su resistencia.
- Dos bolsillos oblicuos con cierre de cremallera oculta bajo tapeta para todo accesible.
- Métodos idóneos de marcaje: bordado, parches, cosidos.
- Ideal como ropa laboral, textil promocional y ropa casual.

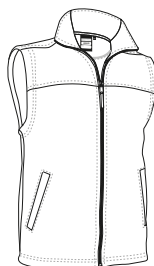

	PEQUEÑA	ADULTO						GRANDE
TALLAS	XS	S	M	L	XL	XXL	3XL	
LARGO	62	65	68	71	74	77	80	
ANCHO	49	52	55	58	61	64	67	



* Complemento hombre Camisa m/larga OPORTO (página 136)Pantalón chino MARTIN (página 219).

CHALECO HACKNEY

- Chaleco polar con dos bolsillos.
- Confeccionado en tejido micro-polar tupido con anti-pilling exterior y perchado interior que aporta buena retención térmica y confort.
- Cintura y sisas con ribete elástico que se adapta cómodamente.
- Costuras reforzadas cuello, hombros, sisas y bajo que aumentan su resistencia.
- Dos bolsillos oblicuos en la cintura con cierre de cremallera para tener todo accesible.
- Métodos idóneos de marcaje: bordado, parches, cosidos.
- Ideal como ropa laboral, textil promocional y ropa casual.

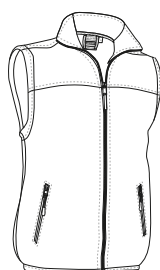

	ADULTO					GRANDE
TALLAS	S	M	L	XL	XXL	3XL
LARGO	52	55	58	61	64	67
ANCHO	66	69	72	75	78	81



* Complemento hombre Pantalón ROBLE (página 224)Sudadera DUBLIN (página 119).

CHALECO REVERSIBLE ASPEN

- Chaleco reversible con bolsillos.
- Confeccionado con doble tejido: polar anti-pilling en una cara que aporta retención térmica y en la otra cara, tejido plano hidro-repelente para una mayor comodidad.
- Cuello alto con cierre de cremallera reversible para cerrar por ambas caras que aporta calidez y confort.
- Doble pespunte en bajo y sisas que aumenta su resistencia.
- Dos bolsillos oblicuos en cintura, con cierre de cremallera en ambas caras, para tener todo accesible.
- Métodos idóneos de marcaje: vinilo, serigrafía, transfer.
- Ideal para diversos usos: ropa laboral, textil promocional, ropa deportiva y para realizar actividades al aire libre o en lugares fríos.



* Complemento hombre Gorro WINTER (página 301). * Complemento mujer Gorro polar SLIDE (página 300) Bufanda polar GLACIAL (página 307) Chaqueta polar DAKOTA (página 155).

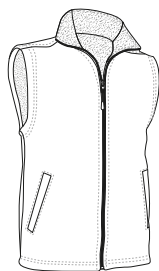

	ADULTO						GRANDE
TALLAS	XS	S	M	L	XL	XXL	3XL
LARGO	61	64	67	70	73	76	79
ANCHO	49	52	55	58	61	64	67

EXTERIOR		INTERIOR		UDS x CAJA	UDS x BOLSA
POLIESTER 100%	DENSIDAD 100 g/m ²	POLIESTER 100%	DENSIDAD 220 g/m ²	40	1



Vista capa tejido hidrófugo



AZ. MAR. ORI. / GRIS HUMO

Las prendas que contengan más de un color han de ser lavadas en frío, con mayor cuidado, usando un detergente adecuado. Secar inmediatamente sin tiempo de espera en remojo.

CHALECO MARWARI

- Chaleco con polar interior y dos bolsillos.
- Confeccionado con doble tejido: cara exterior, tejido plano hidro-repelente, en la cara interior, tejido micro-polar anti-pilling que aporta alta retención térmica.
- Cuello alto de doble capa y cierre de cremallera central para mayor calidez y confort.
- Costuras reforzadas cuello, hombros, sisas y bajo que aumentan su resistencia.
- Dos bolsillos oblicuos en la cintura, con cierre de cremallera oculta bajo tapeta, para tener todo accesible.
- Incluye cremallera interior trasera para facilitar los diferentes tipos de marcaje: serigrafía, bordado, parches, cosidos.
- Ideal como ropa laboral, textil promocional y actividades físicas o tareas en ambientes fríos.



* Complemento hombre Sudadera DUBLIN (página 119).

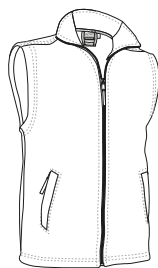

	ADULTO					GRANDE
TALLAS	S	M	L	XL	XXL	3XL
LARGO	65	68	71	74	77	80
ANCHO	53.5	56.5	59.5	62.5	65.5	68.5

EXTERIOR		INTERIOR		UDS x CAJA	UDS x BOLSA
POLIESTER 100%	DENSIDAD 100 g/m ²	POLIESTER 100%	DENSIDAD 220 g/m ²	40	1



CHALECO BARENS

- Chaleco de trabajo acolchado, sin bolsillos, sin cremalleras y sin botones.
- Confeccionado en tejido tipo sándwich cosido a rombos, forro interior liso y relleno acolchado que aporta alta retención térmica.
- Cuello alto con cierre frontal mediante solapa y velcro de arriba a abajo para mayor calidez, confort y funcionalidad.
- Costuras reforzadas en cuello, hombros, sisas y bajo que aumentan su resistencia.
- No contiene bolsillos, ni botones ni cremalleras para preservar la seguridad y la higiene de los productos alimenticios.
- Métodos idóneos de marcaje: serigrafía, bordado, parches.
- Ideal como ropa laboral y uniformes de trabajo para la industria alimentaria.

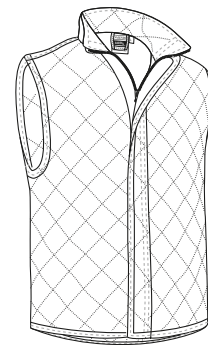

TALLAS	ADULTO					GRANDE
	S	M	L	XL	XXL	
LARGO	70	73	76	79	82	85
ANCHO	56	59	62	65	68	71

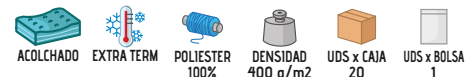

* Complemento hombre Pantalón ROBLE (página 224) Sudadera DUBLIN (página 119).



CHALECO REPORTER

- Chaleco de trabajo multibolsillos acolchado, uno de nuestros chalecos más demandados por sus múltiples funcionalidades y amplia gama de colores.
- Confeccionado en tejido sarga resistente y duradera en cara exterior, forro interior liso y relleno acolchado que aporta retención térmica.
- Cuello alto y cierre frontal de cremallera entera, oculta bajo tapeta con cierre de botones a presión, para mayor calidez y confort.
- Cortavientos elástico en sisas y cintura regulable con cierres laterales de botones a presión para un mejor ajuste, faldón trasero que cubre la zona lumbar.
- Dos bolsillos frontales con fuelle, dos superiores con cierre de tapeta y velcro, dos laterales, dos a altura intermedia con cierre de cremallera, un compartimento para bolígrafo y un bolsillo interior con cierre de velcro para tener todo accesible y disponible.
- Incluye cremallera interior trasera para facilitar los diferentes tipos de marcaje: serigrafía, bordado, transfer, escudos, vinilo.
- Ideal como ropa laboral, uniformes de trabajo y textil promocional.

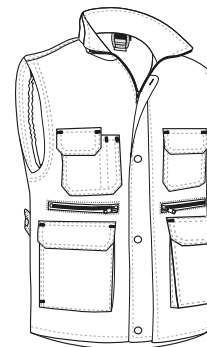

	PEQUEÑA	ADULTO						3XL	4XL
TALLAS	XS	S	M	L	XL	XXL	3XL	4XL	
LARGO	65.5	68.5	71.5	74.5	77.5	80.5	83.5	86.5	
ANCHO	53	56	59	62	65	68	71	74	

EXTERIOR INTERIOR

- ACOLCHADO
- TÉRMICO
- POLIESTER 65%
- ALGODON 35%
- DENSIDAD 200 g/m²
- POLIESTER 100%
- DENSIDAD 250 g/m²
- UDS x CAJA 20
- UDS x BOLSA 1



* Complemento hombre Sudadera DUBLIN (página 119)Pantalón CASTER (página 222). * Complemento mujer Sudadera STEVEN (página 118)Pantalón ROBLE (página 224).



CHALECO PRINTER



* Complemento hombre Sudadera WOOD (página 123) Pantalón FORCE (página 226).

- Chaleco de trabajo multibolsillos acolchado.
- Confeccionado con tejido exterior de microfibra, forro interior liso y relleno acolchado que aporta retención térmica.
- Cuello alto y cierre frontal de cremallera entera oculta bajo tapeta con cierre de velcro, que aporta calidez y confort.
- Espalda más larga con faldón y amplia superficie para marcaje.
- Seis bolsillos exteriores con cierre de tapeta y velcro, y uno interior con cierre de velcro para tener todo accesible, incluye dos departamentos para bolígrafos o rotuladores.
- Incluye cremallera interior trasera para facilitar los diferentes tipos de marcaje: serigrafía, bordado, transfer, escudos, vinilo.
- Ideal como ropa laboral para diversos tipos de industria por su comodidad y funcionalidad.

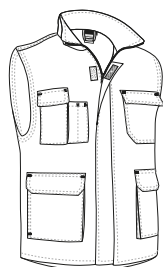

	ADULTO					GRANDE
TALLAS	S	M	L	XL	XXL	3XL
LARGO	68	71	74	77	80	83
ANCHO	56	59	62	65	68	71

EXTERIOR: POLIESTER 100% DENSIDAD 130 q/m²

INTERIOR: POLIESTER 100% DENSIDAD 250 q/m²

UDS x CAJA 20 UDS x BOLSA 1

ACOLCHADO TÉRMICO



CHALECO COOPER

- Chaleco de trabajo con muy buena relación calidad-precio.
- Confeccionado en tejido sarga resistente y duradera en cara exterior, forro interior liso y relleno acolchado que aporta retención térmica.
- Cuello alto abierto con cierre de cremallera frontal.
- Cintura fruncida con goma elástica que proporciona mejor ajuste al cuerpo.
- Dos bolsillos oblicuos con cierre de cremallera en la cintura y uno con cierre de velcro en el pecho izquierdo para tener todo accesible, también incluye departamento para el bolígrafo.
- Incluye cremallera interior trasera para facilitar los diferentes tipos de marcaje: serigrafía, bordado, transfer, escudos, vinilo.
- Ideal como ropa laboral y uniformes de trabajo.

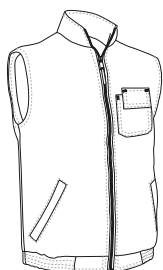

	ADULTO					GRANDE
TALLAS	S	M	L	XL	XXL	3XL
LARGO	65	68	71	74	77	80
ANCHO	55.5	58.5	61.5	64.5	67.5	70.5

EXTERIOR: POLIESTER 65% ALGODON 35% DENSIDAD 180 q/m²

INTERIOR: POLIESTER 100% DENSIDAD 250 q/m²

UDS x CAJA 20 UDS x BOLSA 1

ACOLCHADO TÉRMICO



* Complemento hombre Sudadera DUBLIN (página 119) Pantalón CASTER (página 222).

CHALECO WORKER

- Chaleco de trabajo acolchado con respuntes de rombos.
- Confeccionado con tejido plano cosido a rombos, forro interior liso y relleno acolchado que aporta retención térmica.
- Cuello alto abierto y cierre de cremallera frontal hasta el comienzo del cuello que aporta ventilación adicional.
- Elástico fruncido en cintura para mejor ajuste y cortavientos con elástico en sisas para mayor calidez y confort.
- Dos bolsillos laterales delanteros, un departamento para bolígrafos, un bolsillo en pecho izquierdo y un bolsillo interior con cierre de velcro para tener todo accesible.
- Incluye cremallera interior trasera para facilitar los diferentes tipos de marcaje: serigrafía, bordado, transfer, escudos, vinilo.
- Ideal como ropa laboral para diferentes sectores: almacén, logística, transporte, industria base, etc.

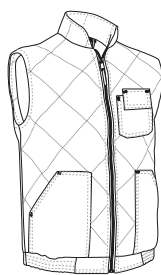

	ADULTO					GRANDE
TALLAS	S	M	L	XL	XXL	3XL
LARGO	66	69	72	75	78	81
ANCHO	57	60	63	66	69	72

EXTERIOR

- POLIESTER 65%
- ALGODON 35%
- DENSIDAD 180 g/m²

INTERIOR

- POLIESTER 100%
- DENSIDAD 250 g/m²
- UDS x CAJA 20
- UDS x BOLSA 1

ACOLCHADO TÉRMICO



* Complemento hombre Gorra TORONTO (página 291) Sudadera STEVEN (página 118) Pantalón CHISPA (página 227).



CHALECO PORTLAND

- Chaleco de trabajo acolchado, con tres bolsillos.
- Confeccionado en tejido exterior de microfibra con forro interior liso y relleno acolchado que aporta retención térmica.
- Reforzado con respuntes en forma de espiga para un mejor acabado y mayor aislamiento térmico.
- Costuras reforzadas cuello, hombros, sisas y bajo que aumentan su resistencia.
- Dos bolsillos oblicuos en la cintura con cierre de cremallera y uno interior con cierre de velcro para tener todo accesible.
- Incluye cremallera interior trasera para facilitar los diferentes tipos de marcaje: serigrafía, bordado, transfer, escudos, vinilo.
- Ideal como ropa laboral y textil promocional.

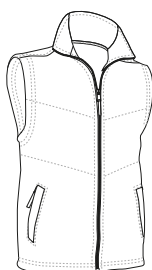

	ADULTO					3XL
TALLAS	S	M	L	XL	XXL	3XL
LARGO	56	59	62	65	68	71
ANCHO	69.5	72.5	75.5	78.5	81.5	84.5

EXTERIOR

- POLIESTER 100%
- DENSIDAD 130 g/m²

INTERIOR

- POLIESTER 100%
- DENSIDAD 250 g/m²
- UDS x CAJA 20
- UDS x BOLSA 1

ACOLCHADO TÉRMICO



* Complemento hombre Sudadera DUBLIN (página 119) Pantalón CHISPA (página 227).

CHALECO FABRIC



- Chaleco de trabajo multibolsillos acolchado.
- Confeccionado con tejido sarga mezcla algodón con poliéster resistente y duradero, forro interior liso y relleno acolchado que aporta retención térmica.
- Cuello alto con cierre de cremallera frontal entera que aporta calidez y confort.
- Dos bolsillos frontales con fuelle y aberturas laterales que dan lugar a dos bolsillos más, otro en el pecho derecho con cierre de tapeta y velcro, un departamento para el bolígrafo y un bolsillo interior con cierre de velcro, para tener todo accesible.
- Incluye cremallera interior trasera para facilitar los diferentes tipos de marcaje: serigrafía, bordado, transfer, escudos, vinilo.
- Ideal como ropa laboral y uniformes de trabajo.

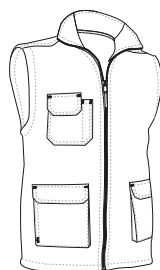

TALLAS	ADULTO					3XL
	S	M	L	XL	XXL	
LARGO	70.5	73.5	76.5	79.5	82.5	85.5
ANCHO	56	59	62	65	68	71

EXTERIOR: POLIESTER 100%, DENSIDAD 180 q/m²

INTERIOR: POLIESTER 100%, DENSIDAD 250 q/m²

UDS x CAJA: 20

UDS x BOLSA: 1

ACOLCHADO

TÉRMICO



* Complemento hombre Pantalón FORCE (página 226) Sudadera DUBLIN (página 119).

CHALECO HERACLIO

- Chaleco de trabajo acolchado con respuntes de rombos y tres bolsillos.
- Confeccionado en tejido acolchado de triple capa, exterior de microfibra, intermedia de guata e interior de tafetán que aporta alta retención térmica y confort.
- Cuello alto de doble capa con cierre de cremallera.
- Cintura fruncida con goma elástica para un mejor ajuste y mayor comodidad.
- Dos amplios bolsillos en la cintura tipo canguro partido y un bolsillo en el pecho izquierdo para tener todo accesible, incluye un departamento para el bolígrafo.
- Métodos idóneos de marcaje: serigrafía, bordado, transfer, parches.
- Ideal como ropa laboral y uniformes de trabajo.

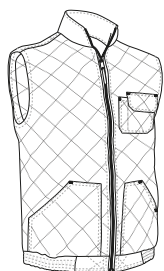

TALLAS	ADULTO					GRANDE
	S	M	L	XL	XXL	
LARGO	56	59	62	65	68	71
ANCHO	66.5	69.5	72.5	75.5	78.5	81.5

ACOLCHADO

EXTRA TERM

POLIESTER 100%

DENSIDAD 400 q/m²

UDS x CAJA 20

UDS x BOLSA 1



* Complemento hombre Sudadera DUBLIN (página 119) Pantalón GRAHAM (página 229).

CHALECO RICHARD

- Chaleco de trabajo multibolsillos acolchado.
- Confeccionado con tejido sarga exterior 100% algodón suave y confortable, forro interior liso y relleno acolchado que aporta retención térmica.
- Cintura regulable con cierres laterales de botones a presión para un mejor ajuste.
- Espalda más larga con faldón y amplia superficie de marcaje.
- Seis bolsillos en la parte delantera con cierre de tapeta, dos departamentos para bolígrafos o rotuladores y un bolsillo interior con cierre de velcro para tener todo accesible.
- Incluye cremallera interior trasera para facilitar los diferentes tipos de marcaje: serigrafía, bordado, transfer, escudos, vinilo.
- Ideal como ropa laboral y uniformes de trabajo.

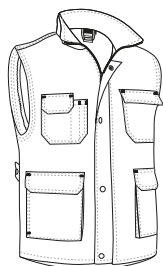

TALLAS	ADULTO					GRANDE
	S	M	L	XL	XXL	3XL
LARGO	68.5	71.5	74.5	77.5	80.5	83.5
ANCHO	56	59	62	65	68	71

EXTERIOR **INTERIOR**

- ALGODON 100%
- DENSIDAD 250 g/m²
- POLIESTER 100%
- DENSIDAD 250 g/m²
- UDS x CAJA 20
- UDS x BOLSA 1
- ACOLCHADO
- TÉRMICO



* Complemento hombre Sudadera DUBLIN (página 119) Pantalón NEBRASKA (página 234).



CHALECO TRUMAN

- Chaleco de trabajo multibolsillos con polar interior.
- Confeccionado con tejido exterior Canvas resistente con acabado hidropelente, relleno acolchado y tejido micro-polar anti-pilling en el interior que aporta alta retención térmica.
- Cuello alto y cierre frontal de cremallera entera oculta bajo tapeta con cierre de botones a presión, que aporta calidez y confort.
- Cortavientos de canalé elástico en sisas y cintura regulable con cierres laterales de botones a presión para un mejor ajuste.
- Incluye cuatro bolsillos delanteros con cierre de tapeta, velcro y tirador, dos departamentos para bolígrafos y dos bolsillos laterales para tener todo accesible.
- Incluye cremallera interior trasera para facilitar los diferentes tipos de marcaje: serigrafía, bordado, transfer, escudos, vinilo.
- Ideal como ropa laboral y uniformes de trabajo.

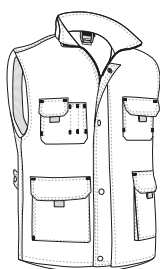

TALLAS	ADULTO					GRANDE
	S	M	L	XL	XXL	3XL
LARGO	69.5	72.5	75.5	78.5	81.5	84.5
ANCHO	56	59	62	65	68	71

EXTERIOR **INTERIOR**

- POLIESTER 65%
- ALGODON 35%
- DENSIDAD 280 g/m²
- POLIESTER 100%
- DENSIDAD 400 g/m²
- UDS x CAJA 10
- UDS x BOLSA 1
- ACOLCHADO
- EXTRA TERM
- TEJ. HIDROF



* Complemento hombre Sudadera DUBLIN (página 119) Pantalón METIER (página 232).

CHALECO THUNDER

- Chaleco de trabajo multibolsillos acolchado, diseño bicolor.
- Confeccionado en tejido sarga resistente y duradera en cara exterior, forro interior liso y relleno acolchado que aporta retención térmica.
- Cuello alto y cierre frontal de cremallera entera, oculta bajo tapeta con cierre de botones a presión, para mayor calidez y confort.
- Cortavientos elástico en sisas y cintura regulable con cierres laterales de botones a presión para un mejor ajuste.
- Dos bolsillos inferiores con fuelle, dos laterales, dos superiores (el izquierdo con cremallera para facilitar el marcaje), tres departamentos para bolígrafos, bolsillo pequeño para guardar accesorios y bolsillo interior con cierre de velcro, para tener todo accesible y disponible.
- Incluye cremallera interior trasera para facilitar los diferentes tipos de marcaje: serigrafía, bordado, transfer, escudos, vinilo.
- Ideal como ropa laboral, uniformes de trabajo y combinar con el resto de la serie THUNDER: pantalón, sudadera, camiseta, polos, chaqueta softshell, forro polar, etc.

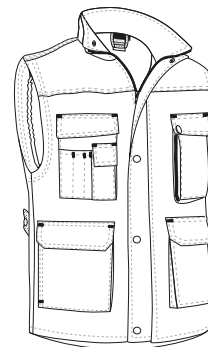

TALLAS	ADULTO					GRANDE
	S	M	L	XL	XXL	
LARGO	69.5	72.5	75.5	78.5	81.5	84.5
ANCHO	57	60	63	66	69	72

EXTERIOR		INTERIOR			
ACOLCHADO	TÉRMICO	POLIESTER 65%	ALGODON 35%	DENSIDAD 200 g/m ²	POLIESTER 100%
					DENSIDAD 250 g/m ²
					UDS x CAJA 20
					UDS x BOLSA 1



* Complemento mujer Sudadera DUBLIN (página 119). * Complemento hombre Sudadera DUBLIN (página 119).

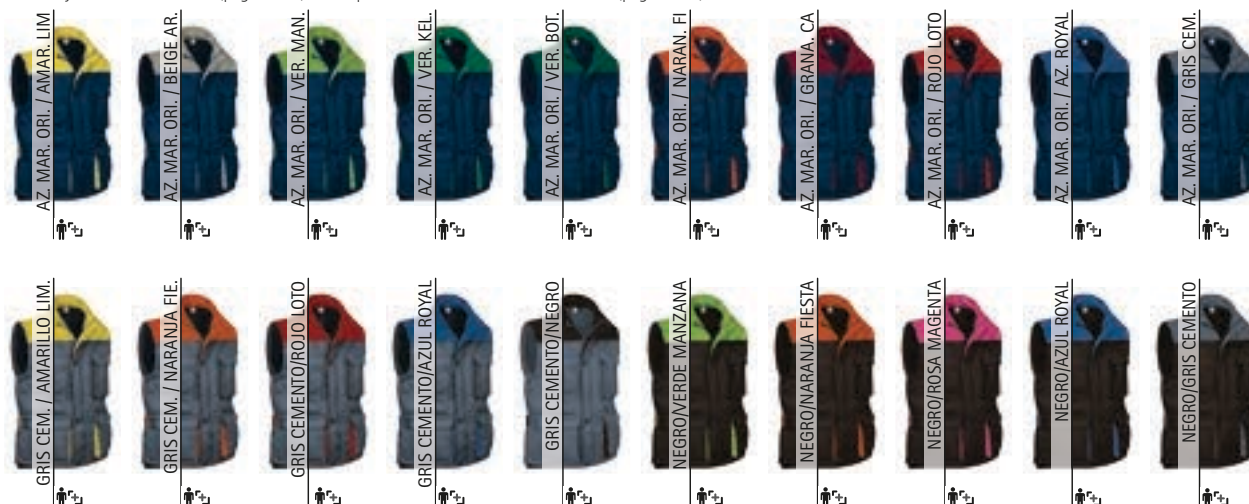

CHALECO MONTANA

- Chaleco con polar interior y diseño bicolor.
- Confeccionado con tejido Canvas impermeable en el exterior, relleno acolchado y tejido polar anti-pilling en el interior que aporta alta retención térmica y confort.
- Cintura recta con cordón elástico y freno para mejor ajuste y mayor comodidad.
- Dos bolsillos oblicuos en cintura, otro en el pecho izquierdo, todos con cierre de cremallera y un bolsillo interior con cierre de velcro, para tener todo accesible.
- Incluye cremallera interior trasera para facilitar los diferentes tipos de marcaje: serigrafía, bordado, transfer, escudos, vinilo.
- Ideal como ropa laboral, ropa casual y actividades físicas en ambientes fríos.

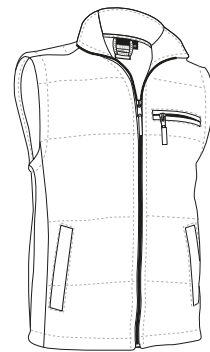

	ADULTO				
TALLAS	S	M	L	XL	XXL
LARGO	71.5	74.5	77.5	80.5	83.5
ANCHO	57	60	63	66	69

EXTERIOR					INTERIOR					
ACOLCHADO	EXTRA TERM	TEJ. HIDROF	TEJ. IMPERM	POLIÉSTER 90%	POLIURETANO 10%	DENSIDAD 200 g/m2	POLIÉSTER 100%	DENSIDAD 400 g/m2	UDS x CAJA 10	UDS x BOLSA 1



* Complemento hombre Gorro WINTER (página 301) Chaqueta polar DAKOTA (página 155). * Complemento mujer Gorro WINTER (página 301) Chaqueta polar DAKOTA (página 155).



CHALECO ARCTIC



- Chaleco térmico acolchado ligero y cuatro bolsillos.
- Confeccionado en tejido impermeable exterior, forro interior liso y relleno acolchado que aporta retención térmica.
- Cuello alto con cierre de cremallera central oculta bajo tapeta con velcro para mayor calidez y confort.
- Cortavientos fruncido en sisas para mayor comodidad y faldón trasero que cubre la zona lumbar.
- Dos bolsillos oblicuos en la cintura, con cierre de cremallera oculta bajo tapeta, otro en pecho izquierdo con cremallera y bolsillo interior, para tener todo accesible.
- Incluye cremallera interior trasera para facilitar los diferentes tipos de marcaje: serigrafía, bordado, transfer, escudos, vinilo.
- Ideal como ropa laboral y textil promocional.

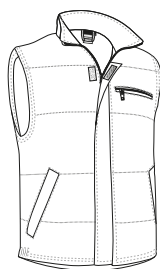

	PEQUEÑA		ADULTO			
TALLAS	XS	S	M	L	XL	XXL
LARGO	63	66	69	72	75	78
ANCHO	56	59	62	65	68	71

EXTERIOR		INTERIOR			
POLIAMIDA 100%	DENSIDAD 140 q/m ²	POLIESTER 100%	DENSIDAD 250 q/m ²	UDS x CAJA 20	UDS x BOLSA 1
	ACOLCHADO	TEJ. HIDROF	TEJ. IMPERM	TÉRMICO	



* Complemento mujer Polar CALGARY (página 162). * Complemento hombre Sudadera OPEN (página 118).

CHALECO CORRIB

- Chaleco con polar interior y cuatro bolsillos.
- Confeccionado con tejido Canvas impermeable en el exterior, relleno acolchado y tejido polar anti-pilling en el interior que aporta alta retención térmica y confort.
- Cintura recta con cordón elástico y freno para mejor ajuste y mayor comodidad.
- Dos bolsillos oblicuos en cintura, otro en el pecho izquierdo, todos con cierre de cremallera, y un bolsillo interior con cierre de velcro para tener todo accesible.
- Incluye cremallera interior trasera para facilitar los diferentes tipos de marcaje: serigrafía, bordado, transfer, escudos, vinilo.
- Ideal como ropa laboral y actividades al aire libre en climas fríos.



	ADULTO					GRANDE
TALLAS	S	M	L	XL	XXL	3XL
LARGO	72.5	75.5	78	81	84	87
ANCHO	59	62	65	68	71	74

EXTERIOR		INTERIOR			
POLIESTER 100%	DENSIDAD 200 q/m ²	POLIESTER 100%	DENSIDAD 400 q/m ²	UDS x CAJA 10	UDS x BOLSA 1
	ACOLCHADO	EXTRA TERM	TEJ. HIDROF	TEJ. IMPERM	



* Complemento hombre Pantalón CASTER (página 222) Sudadera DUBLIN (página 119).

CHALECO SAFARI

- Chaleco multibolsillos, uno de los más demandados por su inmejorable relación calidad-precio y sus múltiples funcionalidades.
- Confeccionado en tejido sarga resistente con forro interior de rejilla transpirable en la espalda que favorece la ventilación.
- Cuello abierto con forma de pico y cierre de cremallera.
- Costuras ribeteadas en cuello, sisas y bajo que aumenta su resistencia y durabilidad.
- Nueve bolsillos delanteros para tener todo accesible y disponible, siete con cierre de tapeta y velcro, dos con fuelle y cierre de cremallera, una anilla para colgar cosas y dos bolsillos traseros también con cierre de tapeta y velcro.
- Métodos idóneos de marcaje: serigrafía, bordado, transfer, parches.
- Ideal para diferentes usos: ropa laboral, textil promocional y actividades al aire libre (caza, pesca, trekking, etc).

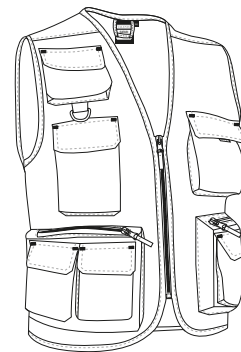

	PEQUEÑA		ADULTO						GRANDE
TALLAS	XS	S	M	L	XL	XXL		3XL	
LARGO	60	63	66	69	72	77		80	
ANCHO	50	53	56	59	62	65		68	

POLIESTER 65%
 ALGODON 35%
 DENSIDAD 200 q/m2
 UDS x CAJA 40
 UDS x BOLSA 1



* Complemento mujer Camiseta PARIS (página 46)Bermuda LAKE (página 212). * Complemento hombre Bermuda DESERT (página 212).



CHALECO **HARDWARE**

- Chaleco de trabajo multibolsillos, para ambientes cálidos manteniendo la misma funcionalidad y estética de nuestro conocido chaleco Reporter.
- Confeccionado en tejido sarga resistente con forro interior de rejilla transpirable que favorece la ventilación.
- Cuello abierto con forma de pico y cierre de cremallera.
- Dos bolsillos inferiores con fuelle para hacerlos más amplios, dos laterales y dos superiores todos con cierre de tapeta y velcro, para tener todo accesible, también incluye dos departamentos para bolígrafos o rotuladores.
- Bajo recto con doble pespunte que aumenta su resistencia.
- Incluye cremallera interior trasera para facilitar los diferentes tipos de marcaje: serigrafía, bordado, transfer, escudos, vinilo.
- Ideal como ropa laboral y uniformes de trabajo.

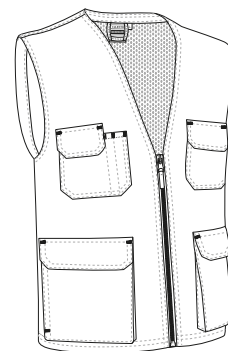

	ADULTO				
TALLAS	S	M	L	XL	XXL
LARGO	64.5	67.5	70.5	73.5	76.5
ANCHO	52.5	55.5	58.5	61.5	64.5

EXTERIOR			INTERIOR				
POLIESTER 65%	ALGODON 35%	DENSIDAD 200 g/m ²	POLIESTER 100%	DENSIDAD 75 g/m ²	UDS x CAJA 40	UDS x BOLSA 1	



* Complemento hombre Sudadera DUBLIN (página 119). * Complemento mujer Sudadera DUBLIN (página 119).



CHALECO FRANK

- Chaleco acolchado ligero con tres bolsillos.
- Confeccionado en tejido Loft acolchado con exterior plano hidrófugo, forro interior liso y relleno acolchado que aporta retención térmica mediante canales.
- Cuello alto con cierre de cremallera central que incluye protector de barbilla para mayor confort.
- Dos bolsillos verticales en la cintura con cierre de cremallera y uno interior con cierre de velcro para tener todo accesible.
- Incluye cremallera interior trasera para facilitar los diferentes tipos de marcaje: serigrafía, bordado, transfer, escudos, vinilo.
- Ideal como ropa laboral, textil promocional y ropa casual.

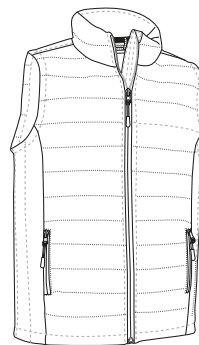

TALLAS	ADULTO					GRANDE
	S	M	L	XL	XXL	
LARGO	63.5	66.5	69.5	72.5	75.5	78.5
ANCHO	54	57	60	63	66	69

 ACOLCHADO	 LOFT	 TEJ. HIDROF	 TÉRMICO	EXTERIOR		INTERIOR		 UDS x CAJA	 UDS x BOLSA
				 POLIESTER 100%	 DENSIDAD 125 g/m ²	 POLIESTER 100%	 DENSIDAD 250 g/m ²	20	1



* Complemento mujer Chaqueta polar mujer GLACE (página 156). * Complemento hombre Chaqueta polar DAKOTA (página 155).



CHALECO SOFTSHELL TUNDRA

- Chaleco softshell, su inmejorable relación calidad-precio y su gran variedad de colores hacen que sea uno de nuestros chalecos más vendidos.
- Confeccionado en tejido softshell de tres capas (exterior plano hidrófugo, intermedia transpirable e interior micro-polar) con efecto cortavientos, hidro-repelente y de alta retención térmica.
- Cuello alto de doble capa e interior polar, con cierre de cremallera central que incluye protege barbilla para mayor comodidad.
- Cintura recta con cordón elástico y freno para mejor ajuste y mayor comodidad.
- Dos bolsillos oblicuos en la cintura con cierre de cremallera para tener todo accesible.
- Métodos idóneos de marcateje: bordado, cosidos y termo-adhesivos anti-sUBLIMACIÓN.
- Ideal para diferentes usos: ropa laboral, textil promocional, ropa deportiva y actividades al aire libre.

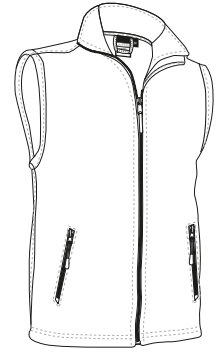

	NIÑO				ADULTO					GRANDE
TALLAS	3	4/5	6/8	10/12	S	M	L	XL	XXL	3XL
LARGO	48	53	58	63	67	70	73	76	79	82
ANCHO	37	41	45	49	53	56	59	62	65	68

CORTAVIENT.
 EXTRA TERM
 SOFTSHELL
 TEJ. HIDROF
 POLIESTER 85%
 POLIURETANO 10%
 ELASTANO 5%
 DENSIDAD 350 g/m2
 UDS x CAJA 20
 UDS x BOLSA 1



* Complemento niño Polo PREDATOR (página 110). * Complemento mujer Polo PREDATOR (página 110). * Complemento hombre Sudadera STEVEN (página 118).



CHALECO ACOLCHADO MULHOLLAND

- Chaleco acolchado con bolsillos.
- Confeccionado con tejido acolchado de tres capas y tejido softshell en canesú y laterales.
- Cuello alto con cierre de cremallera central para mayor calidez y confort.
- Cintura recta con cordón elástico y freno para mejor ajuste y mayor comodidad.
- Dos bolsillos verticales con cierre de cremallera y un bolsillo interior con cierre de velcro para tener todo accesible.
- Incluye cremallera interior trasera para facilitar los diferentes tipos de marcaje: serigrafía, bordado, transfer, escudos, vinilo.
- Ideal como ropa laboral, textil promocional y ropa casual.



	ADULTO					3XL
TALLAS	S	M	L	XL	XXL	3XL
ALTO	66	68.5	71.5	74.5	77.5	80.5
ANCHO	55	58	61	64	67	70



* Complemento hombre Sudadera RIDE (página 129).



CHALECO CANDICE

- Chaleco softshell de mujer, con corte entallado.
- Confeccionado en tejido softshell de tres capas (exterior plano hidrófugo, intermedia transpirable e interior micro-polar) con efecto cortavientos, hidro-repelente y de alta retención térmica.
- Cuello alto de doble capa con cierre de cremallera central que incluye protege barbilla para mayor comodidad.
- Cintura recta con cordón elástico y freno para mejor ajuste y mayor comodidad.
- Dos bolsillos oblicuos en la cintura con cierre de cremallera para tener todo accesible.
- Métodos idóneos de marcaje: bordado, cosidos y termo-adhesivos anti-sUBLIMACIÓN.
- Ideal para diferentes usos: ropa laboral, textil promocional y actividades al aire libre.

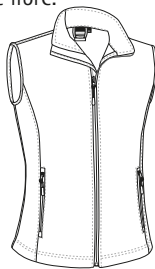

	MUJER					
TALLAS	XS	S	M	L	XL	XXL
LARGO	59	62	65	68	71	74
ANCHO	45	48	51	54	57	60

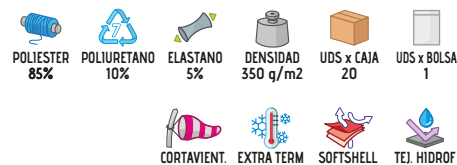

* Complemento mujer Polar CALGARY (página 162).

CHAQUETA MIRACLE

- Cazadora desmontable convertible en chaleco.
- Confeccionada en tejido sarga resistente y duradera en cara exterior, forro interior liso y relleno acolchado que aporta retención térmica.
- Cazadora fácilmente convertible en chaleco quitando las mangas que van unidas mediante cremalleras.
- Cintura con reguladores laterales de botones a presión para un mejor ajuste y bajo abierto con la parte trasera más larga para resguardar la zona lumbar.
- Dos bolsillos frontales con fuelle, dos superiores con cierre de tapeta y velcro, dos oblicuos, dos a altura intermedia con cierre de cremallera, un compartimento para bolígrafo y un bolsillo interior con velcro para tener todo accesible y disponible.
- Incluye cremallera interior trasera para facilitar los diferentes tipos de marcaje: serigrafía, bordado, transfer, escudos, vinilo.
- Ideal como ropa laboral, uniformes de trabajo y textil promocional.

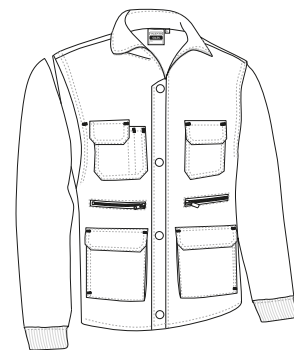

	ADULTO					GRANDE
	S	M	L	XL	XXL	
TALLAS	S	M	L	XL	XXL	3XL
LARGO	68.5	71.5	74.5	77.5	80.5	83.5
ANCHO	56	59	62	65	68	71

EXTERIOR

INTERIOR

- CQ DESMONT
- ACOLCHADO
- EXTRA TERM
- POLIESTER 65%
- ALGODON 35%
- DENSIDAD 200 g/m²
- POLIESTER 100%
- DENSIDAD 250 g/m²
- UDS x CAJA 10
- UDS x BOLSA 1



* Complemento hombre Pantalón ROBLE (página 224) Camisa PRESIDENT (página 144).



CHAQUETA **SANAK**

- Chaqueta multibolsillos con polar interior.
- Confeccionada en tejido Canvas resistente con acabado hidro-repelente en el exterior, relleno acolchado e interior de tejido micro-polar anti-pilling que aporta alta retención térmica.
- Cuello alto y cierre frontal de cremallera entera oculta bajo tapeta con cierre de botones a presión para mayor calidez y confort.
- Puños y cintura de canalé grueso que se adapta cómodamente.
- Cuatro bolsillos delanteros con cierre de tapeta, velcro y tirador, dos departamentos para bolígrafos, dos bolsillos laterales y un bolsillo interior con cierre de velcro para tener todo accesible.
- Incluye cremallera interior trasera para facilitar los diferentes tipos de marcaje: serigrafía, bordado, transfer, escudos, vinilo.
- Ideal como ropa laboral y uniformes de trabajo.

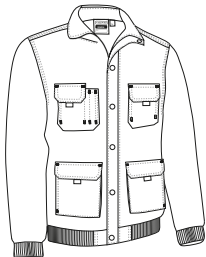

	ADULTO					GRANDE
TALLAS	S	M	L	XL	XXL	3XL
LARGO	69	72	75	78	81	84
ANCHO	56	59	62	65	68	71

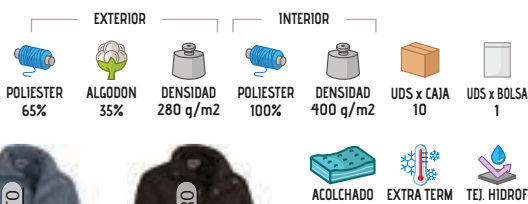

* Complemento hombre Pantalón CASTER (página 222) Sudadera OPEN (página 118).

CHAQUETA **MILD FORD**

- Chaqueta con polar interior.
- Confeccionada con doble tejido: en la cara exterior, tejido plano hidro-repelente y, en la cara interior, tejido micro-polar anti-pilling que aporta alta retención térmica.
- Cuello alto y cierre de cremallera central entera para mayor calidez y confort.
- Puños fruncidos con goma elástica que se adaptan cómodamente.
- Dos bolsillos oblicuos con cierre de cremallera para tener todo accesible.
- Incluye cremallera interior trasera para facilitar los diferentes tipos de marcaje: serigrafía, bordado, transfer, escudos, vinilo.
- Ideal como ropa laboral y textil promocional.



	ADULTO					GRANDE
TALLAS	S	M	L	XL	XXL	3XL
LARGO	69	72	75	78	81	84
ANCHO	55	58	61	64	67	70



* Complemento hombre Pantalón CASTER (página 222) Sudadera DUBLIN (página 119).



* Complemento hombre Pantalón ROBLE (página 224).

CHAQUETA STEEL

- Chaqueta de trabajo acolchada, con tres bolsillos.
- Confeccionada en tejido sarga resistente y duradera en cara exterior, forro interior liso y relleno acolchado que aporta alta retención térmica.
- Cuello alto de doble capa y cierre de cremallera central entera para mayor calidez y confort.
- Puños y cintura con goma elástica interior fruncida que se adapta cómodamente.
- Dos bolsillos oblicuos en la cintura con cierre de cremallera oculta bajo tapeta y otro en pecho izquierdo con cierre de tapeta para tener todo accesible, incluye departamento para bolígrafo.
- Incluye cremallera interior trasera para facilitar los diferentes tipos de marcaje: serigrafía, bordado, transfer, escudos, vinilo.
- Ideal como ropa laboral y uniformes de trabajo.

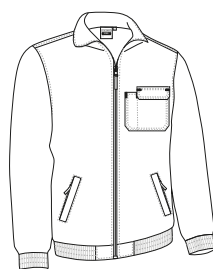

	ADULTO					$\frac{3}{3}$	3XL
TALLAS	S	M	L	XL	XXL		3XL
LARGO	57.5	60.5	63.5	66.5	69.5		72.5
ANCHO	69	72	75	78	81		84

EXTERIOR INTERIOR

POLIESTER 65% ALGODON 35% DENSIDAD 200 q/m²

POLIESTER 100% DENSIDAD 225 q/m²

UDS x CAJA 10 UDS x BOLSA 1

ACOLCHADO EXTRA TERM



AZUL MARINO ORION $\frac{3}{3}$



NEGRO $\frac{3}{3}$

CHAQUETA YUKON

- Chaqueta multibolsillos acolchada.
- Confeccionada en tejido sarga resistente y duradera en cara exterior, forro interior liso y relleno acolchado para mayor retención térmica.
- Cuello alto de doble capa y cierre de cremallera central entera oculta bajo tapeta con cierres a presión metálicos para mayor calidez y confort.
- Puños y cintura con goma elástica interior fruncida que se adaptan cómodamente.
- Cuatro bolsillos delanteros con cierre de tapeta y velcro y un bolsillo interior con velcro para tener todo accesible, incluye también departamento para bolígrafos.
- Incluye cremallera interior trasera para facilitar los diferentes tipos de marcaje: serigrafía, bordado, transfer, escudos, vinilo.
- Ideal como ropa laboral y uniformes de trabajo.

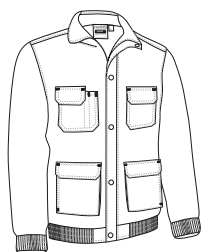

	ADULTO					GRANDE
TALLAS	S	M	L	XL	XXL	3XL
ALTO	56	59	62	65	68	71
ANCHO	69	72	75	78	81	84

EXTERIOR INTERIOR

POLIESTER 65% ALGODON 35% DENSIDAD 200 q/m²

POLIESTER 100% DENSIDAD 250 q/m²

UDS x CAJA 10 UDS x BOLSA 1

ACOLCHADO EXTRA TERM



AZUL MARINO ORION $\frac{3}{3}$



NEGRO $\frac{3}{3}$



* Complemento hombre Sudadera STEVEN (página 118) Pantalón ROBLE (página 224).

CHAQUETA ACOLCHADA ARES

- Chaqueta husky multibolsillos.
- Confeccionada en tejido tipo sándwich cosido a rombos, forro interior liso y relleno acolchado que aporta retención térmica.
- Cuello alto con cierre de cremallera central para un mayor confort.
- Puños y cintura de canalé grueso elástico que se adapta cómodamente.
- Dos bolsillos tipo canguro partido en cintura y uno en pecho izquierdo con cierre de velcro para tener todo accesible, incluye compartimento para bolígrafo.
- Métodos idóneos de marcaje: serigrafía, bordado, transfer, parches, vinilo.
- Ideal como ropa laboral y uniformes de trabajo.

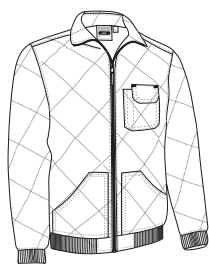

	ADULTO					3/3	3XL
TALLAS	S	M	L	XL	XXL		3XL
LARGO	68	71	74	77	80		83
ANCHO	56	59	62	65	68		71

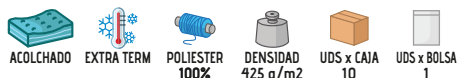

* Complemento hombre Polo PREDATOR (página 110)Pantalón ORION (página 234).



CHAQUETA BALAK

- Chaqueta con polar interior y diseño en colores lisos.
- Confeccionada con tejido Canvas impermeable en el exterior e interior con tejido micro-polar anti-pilling que aporta alta retención térmica.
- Cuello alto y cierre de cremallera frontal entera para mayor calidez y confort.
- Puños y cintura de canalé elástico que se adapta cómodamente.
- Dos bolsillos oblicuos en cintura con cierre de cremallera y un bolsillo interior con cierre de velcro para tener todo accesible.
- Incluye cremallera interior trasera para facilitar los diferentes tipos de marcaje: serigrafía, bordado, transfer, escudos, vinilo.
- Ideal como ropa laboral, textil promocional y actividades en exteriores.

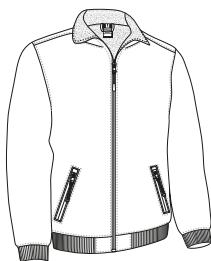

	ADULTO					3/3	3XL
TALLAS	S	M	L	XL	XXL		3XL
LARGO	67	70	73	76	79		82
ANCHO	56	59	62	65	68		71

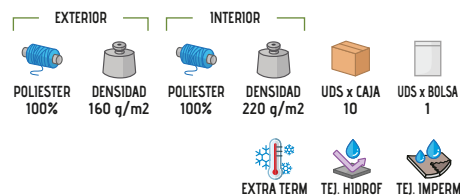

* Complemento hombre Pantalón NEBRASKA (página 234).



* Complemento hombre Sudadera STEVEN (página 118).

CHAQUETA REVERSIBLE GLASGOW

- Chaqueta de abrigo reversible multiusos con muy buena relación calidad-precio.
- Confeccionada con doble tejido: polar anti-pilling en un lado que aporta retención térmica y en el otro lado, tejido plano hidro-repelente para una mayor comodidad.
- Cuello alto con cierre de cremallera reversible para cerrar por ambas caras, que aporta calidez y confort.
- Doble pespunte en bajo y sisas que aumenta su resistencia.
- Dos bolsillos oblicuos en cintura, con cierre de cremallera en ambos lados, para tener todo accesible.
- Métodos idóneos de marcaje: vinilo, serigrafía.
- Ideal como ropa laboral, ropa deportiva, textil promocional, deportes de aventura y actividades al aire libre o en lugares fríos.

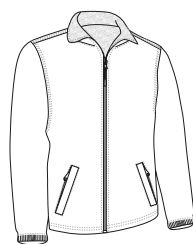

	ADULTO						GRANDE
TALLAS	XS	S	M	L	XL	XXL	3XL
LARGO	65	68	71	74	77	80	83
ANCHO	52	55	58	61	64	67	70

EXTERIOR: POLIESTER 100% DENSIDAD 100 g/m²

INTERIOR: POLIESTER 100% DENSIDAD 220 g/m²

UDS x CAJA 20 UDS x BOLSA 1

TEJ. HIDROF. TÉRMICO



Las prendas que contengan más de un color han de ser lavadas en frío, con mayor cuidado, usando un detergente adecuado. Secar inmediatamente sin tiempo de espera en remojo.

CHAQUETA SCOOT

- Cazadora desmontable convertible en chaleco, multibolsillos y diseño bicolor.
- Confeccionada con tejido Canvas impermeable en el exterior, forro interior liso y relleno acolchado que aporta retención térmica.
- Cazadora fácilmente convertible en chaleco quitando las mangas que van unidas mediante cremalleras.
- Puños y cintura de canalé grueso elástico que se adapta cómodamente.
- Dos bolsillos frontales tipo canguro partido, dos superiores con cierre de tapeta y velcro (el izquierdo con cremallera para facilitar el marcaje), un compartimento para bolígrafo, un bolsillo pequeño para guardar accesorios, un bolsillo en la manga izquierda con cremallera y un bolsillo interior con velcro, para tener todo accesible.
- Incluye cremallera interior trasera para facilitar los diferentes tipos de marcaje: serigrafía, bordado, transfer, escudos, vinilo.
- Ideal como ropa laboral, textil promocional, ropa deportiva y ropa casual.

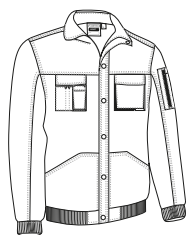

	ADULTO					GRANDE
TALLAS	S	M	L	XL	XXL	3XL
LARGO	69	72	75	78	81	84
ANCHO	56	59	62	65	68	71

EXTERIOR: POLIESTER 90% POLIURETANO 10% DENSIDAD 200 g/m²

INTERIOR: POLIESTER 100% DENSIDAD 250 g/m²

UDS x CAJA 10 UDS x BOLSA 1

CQ DESMONT ACOLCHADO EXTRA TERM. TEJ. HIDROF. TEJ. IMPERM.

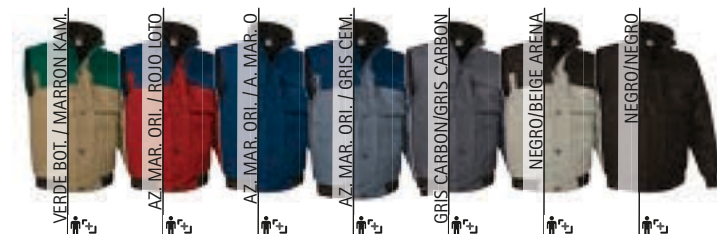

* Complemento hombre Pantalón ROBLE (página 224) Gorro polar SLIDE (página 300).

Las prendas que contengan más de un color han de ser lavadas en frío, con mayor cuidado, usando un detergente adecuado. Secar inmediatamente sin tiempo de espera en remojo.

CHAQUETA ISLANDIA

- Chaqueta térmica acolchada.
- Confeccionada en tejido Loft ligero con exterior plano hidrófugo, forro interior liso y relleno acolchado que aporta mayor aislamiento térmico mediante canales.
- Cuello alto con cierre de cremallera central que incluye protector de barbilla para mayor comodidad.
- Cintura recta con cordón elástico y freno para mejor ajuste y mayor comodidad.
- Dos bolsillos verticales en la cintura con cierre de cremallera y uno interior con cierre de velcro para tener todo accesible.
- Incluye cremallera interior trasera para facilitar los diferentes tipos de marcaje: serigrafía, bordado, transfer, escudos, vinilo.
- Ideal como textil promocional, ropa deportiva y ropa casual.



	ADULTO					GRANDE
	S	M	L	XL	XXL	3XL
TALLAS	S	M	L	XL	XXL	3XL
LARGO	66	69	72	75	78	81
ANCHO	55	58	61	64	67	70

EXTERIOR

INTERIOR



* Complemento hombre Guantes DANUBIO (página 307). * Complemento mujer Guantes DANUBIO (página 307).



ABRIGO MUJER VIENA



* Complemento mujer Camiseta PARIS (página 46).

- Chaqueta térmica de mujer, corte entallado.
- Confeccionada en tejido Loft ligero, y acolchado con exterior plano hidrófugo, forro interior liso y relleno acolchado que proporciona mayor aislamiento térmico mediante canales.
- Cuello alto con cierre de cremallera central que incluye protector de barbilla para un mayor confort.
- Cintura recta con cordón elástico y freno para mejor ajuste y mayor comodidad.
- Dos bolsillos verticales en la cintura con cierre de cremallera para tener todo accesible.
- Incluye cremallera interior trasera para facilitar los diferentes tipos de marcaje: serigrafía, bordado, transfer, escudos, vinilo.
- Ideal como textil promocional y ropa casual.

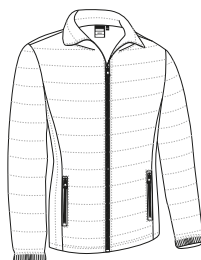

	ADULTO					
TALLAS	XS	S	M	L	XL	XXL
LARGO	60.5	63.5	66.5	69.5	72.5	75.5
ANCHO	49.5	52.5	55.5	58.5	61.5	64.5

EXTERIOR		INTERIOR			
	POLIESTER 100%		DENSIDAD 125 g/m ²		POLIESTER 100%
			DENSIDAD 250 g/m ²		UDS x CAJA 10
					UDS x BOLSA 1



CHAQUETA MARCUS

- Chaqueta térmica con capucha.
- Confeccionada en tejido Loft ligero con exterior plano hidrófugo, forro interior liso y relleno acolchado que proporciona mayor aislamiento térmico mediante canales.
- Cuello alto con cierre de cremallera central que incluye protector de barbilla para mayor comodidad.
- Cintura recta con cordón elástico y freno para mejor ajuste y mayor comodidad.
- Dos bolsillos verticales en la cintura con cierre de cremallera y uno interior con cierre de velcro para tener todo accesible.
- Incluye cremallera interior trasera para facilitar los diferentes tipos de marcaje: serigrafía, bordado, transfer, escudos, vinilo.
- Ideal como textil promocional, ropa laboral y ropa casual.



	ADULTO					GRANDE
TALLAS	S	M	L	XL	XXL	3XL
LARGO	66.5	69.5	72.5	75.5	78.5	81.5
ANCHO	55	58	61	64	67	70

EXTERIOR		INTERIOR			
	POLIESTER 100%		DENSIDAD 125 g/m ²		POLIESTER 100%
			DENSIDAD 250 g/m ²		UDS x CAJA 10
					UDS x BOLSA 1



CHAQUETA LARIDON

- Chaqueta acolchada con bolsillos.
- Confeccionada con tejido acolchado de tres capas y tejido softshell en canesú y laterales.
- Cuello alto con cierre de cremallera central para mayor calidez y confort.
- Puños regulables mediante cierre de goma con función gancho (mushroom system) y cintura recta con cordón elástico y freno para mejor ajuste.
- Dos bolsillos verticales con cierre de cremallera y un bolsillo interior con cierre de velcro para tener todo accesible.
- Incluye cremallera interior trasera para facilitar los diferentes tipos de marcaje: serigrafía, bordado, transfer, escudos, vinilo.
- Ideal como ropa laboral, textil promocional y ropa casual.



	ADULTO					3XL
TALLAS	S	M	L	XL	XXL	3XL
LARGO	67	70	73	76	79	82
ANCHO	56	59	62	65	68	71

POLIESTER 100%
 DENSIDAD 400 g/m²
 UDS x CAJA 20
 UDS x BOLSA 1
 ACOLCHADO
 EXTRA TERM
 SOFTSHELL



CHAQUETA FLEETWOOD

- Chaqueta con capucha y polar interior.
- Confeccionada en el exterior con tejido Ripstop hidro-repelente, relleno acolchado y forro interior de tejido micro-polar anti-pilling que aporta alta retención térmica.
- Cuello alto con cierre de cremallera central que incluye protector de barbilla para mayor calidez y confort.
- Puños y cintura con ribete elástico que proporcionan mejor ajuste.
- Dos bolsillos verticales en la cintura con cierre de cremallera y uno interior con cierre de velcro para tener todo accesible.
- Incluye cremallera interior trasera para facilitar los diferentes tipos de marcaje: serigrafía, bordado, transfer, escudos, vinilo.
- Ideal como ropa laboral, textil promocional y ropa casual.



	ADULTO					GRANDE
TALLAS	S	M	L	XL	XXL	3XL
LARGO	56	59	62	65	68	71
ANCHO	67	70	73	76	79	82

EXTERIOR
 POLIESTER 100%
 DENSIDAD 165 g/m²
INTERIOR
 POLIESTER 100%
 DENSIDAD 400 g/m²
 UDS x CAJA 5
 UDS x BOLSA 1
 ACOLCHADO
 EXTRA TERM
 RIPSTOP
 TEJ. HIDROF
 TEJ. IMPERM





* Complemento hombre Pantalón trekking DATOR (página 214) Sudadera STEVEN (página 118).

PARKA ONTARIO

- Parka impermeable con capucha y tejido polar interior.
- Confeccionada con tejido impermeable plano en la cara exterior y tejido micro-polar anti-pilling en la cara interior para mayor retención térmica.
- Cuello alto con cierre de cremallera central oculta bajo tapeta con cierre de velcro para mayor calidez y confort.
- Capucha escamoteable oculta en el interior del cuello, que se abre y se cierra mediante velcro, para usarla como chubasquero.
- Costuras termo-selladas para evitar filtraciones de agua y mantener el cuerpo seco ante la lluvia.
- Incluye cremallera interior trasera para facilitar los diferentes tipos de marcaje: serigrafía, bordado, transfer, escudos, vinilo.
- Ideal como textil promocional, ropa laboral y actividades en exteriores.



	ADULTO					GRANDE
TALLAS	S	M	L	XL	XXL	3XL
LARGO	69	72	75	77.5	80.5	83
ANCHO	57	60	63	66	69	72

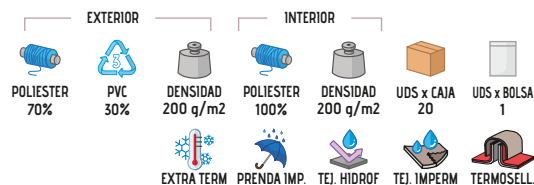

PARKA MANITOBA

- Parka acolchada con diseño en colores lisos.
- Confeccionada con tejido impermeable plano en la cara exterior, forro interior liso y relleno acolchado para mayor retención térmica.
- Cuello alto con cierre de cremallera central oculta bajo tapeta con cierre de velcro para mayor protección calidez y confort.
- Capucha escamoteable oculta en el interior del cuello, que se abre y se cierra mediante velcro, para usarla como chubasquero.
- Dos bolsillos oblicuos en la cintura con cierre de cremallera oculta bajo tapeta y un bolsillo interior en el pecho izquierdo con cierre de velcro para tener todo accesible, puños regulables mediante velcro para un mejor ajuste.
- Incluye cremallera interior trasera para facilitar los diferentes tipos de marcaje: serigrafía, bordado, transfer, escudos, vinilo.
- Ideal como textil promocional y ropa laboral para actividades en exteriores.



	ADULTO					GRANDE
TALLAS	S	M	L	XL	XXL	3XL
LARGO	75	78	81	84	87	90
ANCHO	58	61	64	67	70	73

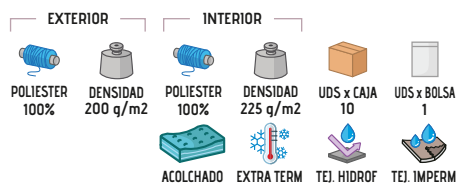

* Complemento hombre Pantalón trekking DATOR (página 214).

PARKA BOREAL

- Parka impermeable con capucha escamoteable, nuestra parka más vendida por su buena relación calidad-precio y su gran variedad de colores.
- Confeccionada con tejido impermeable Ripstop en el exterior, relleno acolchado, forro interior liso y tejido polar anti-pilling en cuello y bolsillos para mayor retención térmica y confort.
- Costuras termo-selladas para evitar filtraciones de agua y mantener el cuerpo seco ante la lluvia.
- Puños ajustables mediante velcro, cintura recta con cordón elástico y freno para un mejor ajuste y mayor comodidad.
- Dos bolsillos oblicuos en cintura, dos en el pecho, y un bolsillo interior, todos con cierre de cremallera, para tener todo accesible.
- Incluye cremallera interior trasera para facilitar los diferentes tipos de marcaje: serigrafía, bordado, transfer, escudos, vinilo.
- Ideal como ropa laboral, textil promocional y actividades en exteriores.



	NIÑO			ADULTO					3XL	4XL
TALLAS	4/5	6/8	10/12	S	M	L	XL	XXL	3XL	4XL
LARGO	59	64	69	73	76	79	82	85	88	91
ANCHO	45	49	53	57	60	63	66	69	72	75



* Complemento niño Bufanda polar GLACIAL (página 307). * Complemento hombre Gorra MOUNTAIN (página 302) Bufanda polar GLACIAL (página 307). * Complemento mujer Bufanda polar GLACIAL (página 307) Gorro WINTER (página 301).





PARKA ARKANSAS

- Parka impermeable con capucha escamoteable y diseño bicolor.
- Confeccionada con tejido Ripstop impermeable en el exterior, relleno acolchado, forro interior liso y tejido polar anti-pilling en cuello para mayor retención térmica y confort.
- Costuras termo-selladas para evitar filtraciones de agua y mantener el cuerpo seco ante la lluvia.
- Puños ajustables mediante velcro y cintura recta con cordón elástico regulador y freno para mejor ajuste y mayor comodidad.
- Dos bolsillos oblicuos en cintura, dos en el pecho y un bolsillo interior, todos con cierre de cremallera, para tener todo accesible.
- Incluye cremallera interior trasera para facilitar los diferentes tipos de marcaje: serigrafía, bordado, transfer, escudos, vinilo.
- Ideal como ropa laboral, textil promocional y actividades en exteriores.



	ADULTO					GRANDE
TALLAS	S	M	L	XL	XXL	3XL
LARGO	73	76	79	82	85	88
ANCHO	57	60	63	66	69	72

EXTERIOR

- POLIESTER 70%
- PVC 30%
- DENSIDAD 200 q/m²

INTERIOR

- POLIESTER 100%
- DENSIDAD 250 q/m²
- UDS x CAJA 10
- UDS x BOLSA 1
- ACOLCHADO
- EXTRA TERM
- PRENDA IMP.
- RIPSTOP
- TEJ. HIDROF



* Complemento hombre Gorro WINTER (página 301) Bufanda polar GLACIAL (página 307). * Complemento mujer Bufanda polar GLACIAL (página 307).

Las prendas que contengan más de un color han de ser lavadas en frío, con mayor cuidado, usando un detergente adecuado. Secar inmediatamente sin tiempo de espera en remojo.

CHAQUETÓN HUSKY BALTIMORE

- Chaqueta husky de estilo clásico.
- Confeccionado en tejido tipo sándwich cosido a rombos, forro interior liso y relleno acolchado que aporta alta retención térmica.
- Cuello alto abierto con cierre de cremallera central oculta bajo tapeta con botones a presión para mayor calidez y confort.
- Dos bolsillos frontales con cierre de tapeta y botones a presión para tener todo accesible.
- Métodos idóneos de marcaje: bordado, parches.
- Ideal como ropa laboral, uniformes corporativos y ropa casual.



	ADULTO					GRANDE
TALLAS	S	M	L	XL	XXL	3XL
LARGO	75	78	81	84	87	90
ANCHO	53	56	59	62	65	68

ACOLCHADO **EXTRA TERM** **POLIESTER 100%** **DENSIDAD 425 q/m²** **UDS x CAJA 10** **UDS x BOLSA 1**



* Complemento hombre Pantalón chino MARTIN (página 219) Camisa m/larga VIGILANT (página 142).

CHAQUETÓN DALLAS

- Chaqueta softshell larga, de estilo formal y elegante.
- Confeccionada en tejido softshell grueso de tres capas (exterior sarga bi-elástica, intermedia transpirable e interior polar) con efecto cortavientos, hidro-repelente y de alta retención térmica.
- Cuello alto de doble capa y cierre frontal de cremallera de doble carro oculta bajo tapeta con cierre de botones a presión para mayor calidez y confort.
- Bajo recto con abertura trasera para un mayor confort.
- Dos bolsillos oblicuos con tapeta inclinada y un bolsillo interior con cierre de cremallera para tener todo accesible.
- Métodos idóneos de marcaje: bordado, cosidos y termo-adhesivos anti-sUBLIMACIÓN.
- Ideal como ropa laboral, ropa casual y uniformes corporativos.

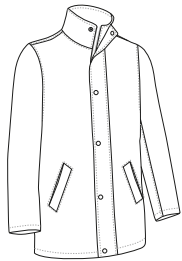

TALLAS	ADULTO					GRANDE
	S	M	L	XL	XXL	3XL
LARGO	80.5	83.5	86.5	89.5	92.5	95.5
ANCHO	56	59	62	65	68	71

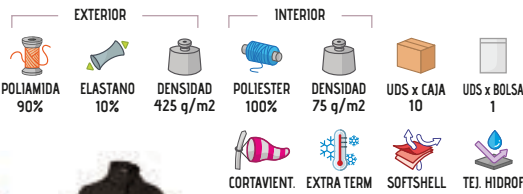

* Complemento hombre Pantalón chino MARTIN (página 219) Camisa m/corta OPORTO (página 135) Jersey PULLER (página 148).



PARKA DEREK

- Parka impermeable con capucha escamoteable y diseño en colores lisos.
- Confeccionada con tejido impermeable Canvas exterior, forro interior y relleno acolchado que aporta buena retención térmica.
- Cierre frontal con cremallera de doble carro, costuras termo-selladas para evitar filtraciones de agua y mantener el cuerpo seco ante la lluvia.
- Puños elásticos y cintura recta con cordón elástico regulador y freno, para un mejor ajuste y mayor comodidad.
- Dos bolsillos frontales con cierre de tapeta, un bolsillo vertical en pecho izquierdo y un bolsillo interior, ambos con cierre de cremallera para tener todo accesible.
- Incluye cremallera interior trasera para facilitar los diferentes tipos de marcaje: serigrafía, bordado, transfer, escudos, vinilo.
- Ideal como ropa laboral y complemento de uniformes corporativos.



TALLAS	ADULTO					3/3	3XL
	S	M	L	XL	XXL	3XL	72
LARGO	57	60	63	66	69	72	72
ANCHO	75	78	81	84	87	90	90

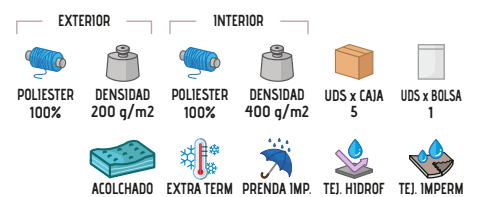

* Complemento hombre Corbata MONACO (página 355) Camisa PRESIDENT (página 144) Pantalón chino MARTIN (página 219).

PARKA 3 EN 1 AVENUE

- Parka multifunción 3 en 1: como prenda cálida de abrigo, el forro polar se puede usar como prenda independiente extrayéndolo mediante cremalleras y botones de sujeción interiores y queda una parka ligera impermeable con capucha extraíble.
- Parte exterior confeccionada con tejido impermeable de alta resistencia, transpirable y repelente al agua, parte interior que incluye un forro polar grueso y tupido con anti-pilling exterior y perchado aborregado interior que aporta alta retención térmica.
- Cuello alto con tejido polar y protege barbilla para mayor calidez y confort, cierre central de cremallera de doble carro oculta bajo tapeta con botones a presión, cintura con cordón interior regulador y freno, puños con cierre de velcro para un mejor ajuste.
- Costuras termo-selladas para evitar filtraciones de agua y mantener el cuerpo seco ante la lluvia.
- Dos bolsillos frontales con fuelle y aberturas laterales que dan lugar a dos bolsillos más, ambos con cierre de tapeta y botones a presión y, un bolsillo vertical en pecho izquierdo, oculto bajo la tapeta central, con cierre de cremallera para tener todo accesible y disponible.
- Incluye cremallera interior trasera para facilitar los diferentes tipos de marcaje: serigrafía, bordado, transfer, escudos, vinilo.
- Ideal como ropa laboral, textil promocional y actividades en exteriores.



	ADULTO					3	3XL
TALLAS	S	M	L	XL	XXL		3XL
LARGO	75	78	81	84	87		90
ANCHO	56	59	62	65	68		71

EXTERIOR		INTERIOR			
EXTRA TERM	PRENDA IMP.	TEJ. HIDROF.	POLIESTER 90%	POLIURETANO 10%	DENSIDAD 350 q/m ²
			POLIESTER 100%	DENSIDAD 350 q/m ²	UDS x CAJA 10
					UDS x BOLSA 1



* Complemento hombre Pantalón BULL (página 230).



PARKA MUNICH

- Parka impermeable con capucha escamoteable en el interior del cuello.
- Confeccionada con tejido impermeable plano exterior, forro interior liso y relleno acolchado que aporta retención térmica.
- Costuras termo-selladas para evitar filtraciones de agua y mantener el cuerpo seco ante la lluvia.
- Puños elásticos en el interior, cintura recta con cordón elástico y freno para un mejor ajuste y mayor comodidad.
- Dos bolsillos delanteros y dos en el pecho con cierre de velcro, otro bolsillo interior con cierre de cremallera para tener todo accesible, incluye porta-identificador transparente extraíble en el pecho izquierdo.
- Métodos idóneos de marcaje: serigrafía, transfer, vinilo.
- Ideal como ropa laboral y uniformes de trabajo.

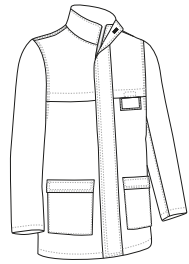

	ADULTO					GRANDE
TALLAS	S	M	L	XL	XXL	3XL
LARGO	80	84	87	90	93	96
ANCHO	54	58	62	66	70	74

EXTERIOR		INTERIOR					
POLIESTER 70%	PVC 30%	DENSIDAD 150 g/m2	POLIESTER 100%	DENSIDAD 250 g/m2	UDS x CAJA 10	UDS x BOLSA 1	
		ACOLCHADO	EXTRA TERM	PRENDA IMP.	TEJ. HIDROF	TEJ. IMPERM	



* Complemento hombre Sudadera OPEN (página 118)Pantalón FORCE (página 226).



PARKA HAMPSHIRE

- Parka impermeable con capucha escamoteable especialmente diseñada para vigilancia y seguridad.
- Confeccionada con tejido impermeable Canvas en el exterior, forro liso interior y relleno acolchado que aporta buena retención térmica.
- Cierre frontal con cremallera de doble carro, costuras termo-selladas para evitar filtraciones de agua y mantener el cuerpo seco ante la lluvia.
- Puños regulables con velcro y cordón ajustable con frenos en cintura, para mejor ajuste y mayor comodidad.
- Dos bolsillos laterales y uno interior con cremallera para tener todo accesible y aberturas laterales en la parte inferior con cremallera que permiten acceder al cinturón táctico sin desabrochar la cazadora.
- Incluye cremallera interior trasera para facilitar los diferentes tipos de marcaje: serigrafía, bordado, transfer, escudos, vinilo.
- Ideal para uniformes de seguridad.



	ADULTO					3XL
TALLAS	S	M	L	XL	XXL	3XL
LARGO	57	60	63	66	69	72
ANCHO	77	80	83	86	89	92

EXTERIOR		INTERIOR					
POLIESTER 100%	DENSIDAD 200 g/m2	POLIESTER 100%	DENSIDAD 250 g/m2	UDS x CAJA 10	UDS x BOLSA 1		
		ACOLCHADO	EXTRA TERM	PRENDA IMP.	TEJ. HIDROF	TEJ. IMPERM	



* Complemento hombre Pantalón RONDA (página 228).

CHAQUETA NORTHSEA



* Complemento hombre Pantalón LOBSTER (página 238).

- Chaqueta acolchada sin botones, sin bolsillos y sin cremalleras.
- Confeccionado en tejido tipo sándwich cosido a rombos, forro interior liso y relleno acolchado que aporta alta retención térmica.
- Cuello alto con cierre frontal mediante solapa y velcro de arriba a abajo para mayor calidez, confort y funcionalidad.
- Mangas con puño de canalé elástico que se adapta cómodamente.
- No contiene bolsillos, ni botones ni cremalleras para preservar la seguridad y la higiene de los productos alimenticios.
- Métodos idóneos de marcaje: serigrafía, transfer, vinilo, bordado.
- Ideal como ropa laboral y uniformes de la industria alimentaria.

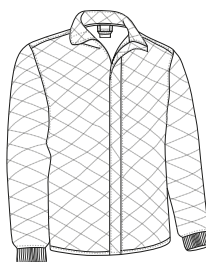

	ADULTO					GRANDE
TALLAS	S	M	L	XL	XXL	3XL
LARGO	55	58	61	64	67	70
ANCHO	69.5	72.5	75.5	78.5	81.5	84.5

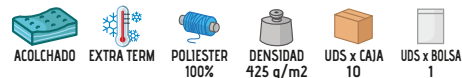

PARKA DOUGH

- Parka impermeable acolchada, sin bolsillos, sin botones y sin cremalleras.
- Confeccionada con tejido impermeable Canvas en el exterior, forro interior liso y relleno acolchado que aporta retención térmica y confort.
- Costuras termo-selladas para evitar filtraciones de agua y mantener el cuerpo seco ante la lluvia.
- Cuello alto de doble capa con interior de tejido polar, cierre frontal mediante solapa y velcro de arriba a abajo para mayor calidez, confort y funcionalidad.
- Un bolsillo interior con cierre de velcro para tener todo accesible.
- Métodos idóneos de marcaje: serigrafía, transfer, vinilo, bordado.
- Ideal para uniformes de la industria alimentaria.



	ADULTO					GRANDE
TALLAS	S	M	L	XL	XXL	3XL
LARGO	75	78	81	84	87	90
ANCHO	58	61	64	67	70	73







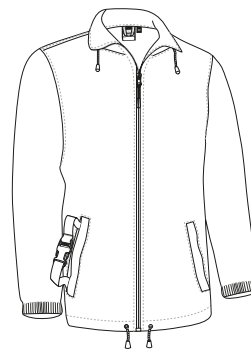

CHUBASQUERO RAIN

- Chubasquero ligero y plegable.
- Confeccionado en tejido plano con acabado repelente al agua para un mayor confort.
- Capucha con cordón escamoteable recogida en el bolsillo del cuello con cremallera.
- Puños fruncidos con goma elástica y cintura recta con cordón regulador para una mayor comodidad.
- Dos bolsillos oblicuos con cierre de cremallera, uno de ellos incluye una goma elástica con cierre a presión que permite recoger el chubasquero en su funda y llevarlo colgado.
- Métodos idóneos de marcaje: serigrafía, transfer, vinilo.
- Ideal como textil promocional, complemento de ropa laboral y actividades en exteriores.



	NIÑO			ADULTO					GRANDE
TALLAS	4/5	6/8	10/12	S	M	L	XL	XXL	3XL
LARGO	59	64	69	73	76	79	82	85	88
ANCHO	43	47	51	56	59	62	65	68	71

 TEJ. HIDROF
 TEJ. IMPERM
 POLIESTER 100%
 DENSIDAD 100 q/m2
 UDS x CAJA 50
 UDS x BOLSA 1



Detalle: chubasquero recogido



CHAQUETA DE LLUVIA WALTER

- Chaqueta de lluvia impermeable con capucha y cuello alto.
- Confeccionada con tejido exterior plano impermeable con recubrimiento interior que bloquea el paso del agua.
- Capucha con cordón escamoteable recogida en el bolsillo del cuello con cremallera.
- Doble puño con elástico interior para un mejor ajuste y abertura cubierta en la espalda que aporta ventilación.
- Amplios bolsillos delanteros con cortina superior que evita la entrada del agua.
- Métodos idóneos de marcaje: serigrafía, transfer, vinilo.
- Prenda a juego con el pantalón de lluvia LARRY, ideal para actividades en exteriores.

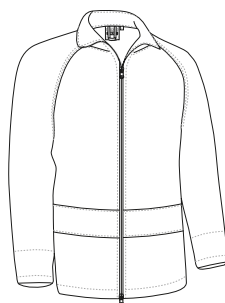

	ADULTO					GRANDE
TALLAS	S	M	L	XL	XXL	3XL
LARGO	68	71	74	77	80	83
ANCHO	55	58	61	64	67	70



POLIESTER
70%



PVC
30%



DENSIDAD
180 q/m²



UDS x CAJA
30



UDS x BOLSA
1



TEJ. HIDROF



TEJ. IMPERM



CUBRE PANTALÓN DE LLUVIA LARRY

- Cubre pantalón de lluvia impermeable.
- Confeccionado en tejido exterior impermeable e hidro-repelente con recubrimiento interior que bloquea el paso del agua.
- Cintura fruncida con goma elástica para un mejor ajuste y mayor comodidad.
- Aberturas laterales en caderas, cubiertas con tapeta, que permiten el acceso a los bolsillos del pantalón interior.
- Tobillos amplios que permiten su colocación con calzado.
- Métodos idóneos de marcaje: serigrafía, transfer, vinilo.
- Prenda a juego con la chaqueta de lluvia WALTER, ideal para actividades en exteriores.

	ADULTO					GRANDE
TALLAS	S	M	L	XL	XXL	3XL
LARGO	107.5	110	112.5	115	117.5	120
EQUIVALENCIA TALLAS	37-38-39	40-41-42	43-44-45	46-47-48	49-50-51	52-53-54



POLIESTER
70%



PVC
30%



DENSIDAD
180 q/m²



UDS x CAJA
30



UDS x BOLSA
1



TEJ. HIDROF



TEJ. IMPERM



* Complemento hombre Chaqueta de lluvia WALTER (página 209). * Complemento Camiseta EAGLE (página 23).

CAPA LLUVIA FERROL

- Capa de lluvia con capucha y funda para guardar.
- Confeccionada en tejido impermeable de tafetán ligero, resistente y duradero.
- Capucha con cuello alto para mayor protección ante la lluvia y cordón regulador para un mejor ajuste.
- Laterales con cierre abotonado y amplio espacio para los brazos.
- Costuras con dobladillo para mayor resistencia y durabilidad.
- Métodos idóneos de marcaje: serigrafía, transfer, vinilo.
- Ideal para exteriores, montaña (también cubre la mochila) y actividades en la naturaleza.



TEJ. HIDROF	TEJ. IMPERM	POLIAMIDA 85%	POLIURETANO 15%	DENSIDAD 120 g/m ²	UDS x CAJA 40	UDS x BOLSA 1



	ÚNICA
TALLAS	única
LARGO	138
ANCHO	142



PANTALÓN DE LLUVIA TRITON

- Cubre pantalón de lluvia impermeable.
- Confeccionado con tejido impermeable de tres capas: exterior de tejido Ottoman impermeable, membrana de PU transpirable e interior de rejilla ligera que bloquea el paso del agua.
- Costuras termo-selladas para evitar filtraciones de agua y mantener el cuerpo seco ante la lluvia.
- Cintura fruncida con goma elástica para un mejor ajuste y aberturas laterales en caderas que permiten el acceso a los bolsillos del pantalón interior.
- Tobillos amplios que permiten su colocación con calzado.
- Métodos idóneos de marcaje: serigrafía, transfer, vinilo.
- Prenda a juego con la chaqueta de lluvia DARION, ideal para actividades en exteriores.

	ADULTO					GRANDE
TALLAS	S	M	L	XL	XXL	3XL
LARGO	111.5	114	116.5	119	121.5	124
EQUIVALENCIA TALLAS	37-38-39	40-41-42	43-44-45	46-47-48	49-50-51	52-53-54



POLIESTER 95%	POLIURETANO 5%	DENSIDAD 200 q/m ²	UDS x CAJA 30	UDS x BOLSA 1
PRENDA IMP.	TEJ. HIDROF	TEJ. IMPERM	TERMOSELL	



CHAQUETA DE LLUVIA **DARION**

- Chaqueta de lluvia con capucha y cuello alto.
- Confeccionada con tejido impermeable de tres capas: exterior de tejido Ottoman impermeable, membrana de PU transpirable e interior de rejilla ligera que bloquea el paso del agua.
- Costuras termo-selladas y cremalleras impermeabilizadas para evitar filtraciones de agua y mantener el cuerpo seco ante la lluvia.
- Puños elásticos y cintura con cordón elástico y freno regulador para mejor ajuste y mayor comodidad.
- Capucha con cuello alto para mayor protección ante la lluvia.
- Métodos idóneos de marcaje: serigrafía, transfer, vinilo.
- Prenda a juego con el pantalón de lluvia TRITON, ideal para actividades en exteriores.



	ADULTO					3XL
TALLAS	S	M	L	XL	XXL	3XL
LARGO	69	71	73.5	76	78.5	81
ANCHO	54.5	57.5	60.5	63.5	66.5	69.5



* Complemento hombre Pantalón de lluvia TRITON (página 210).



BERMUDA LAKE

- Bermuda de trabajo multibolsillos.
- Confeccionada en tejido sarga mezcla algodón con poliéster resistente y duradero.
- Cintura con la mitad trasera y laterales elásticos para un mejor ajuste y mayor comodidad.
- Seis bolsillos para tener todo accesible y disponible: dos oblicuos en las caderas, dos traseros y dos laterales, los cuatro con cierre de tapeta y velcro, y el lateral derecho con departamento para el cúter.
- Costuras principales dobles y puntos de mayor tracción, reforzados con presillas de seguridad que aportan durabilidad y resistencia.
- Métodos idóneos de marcaje: serigrafía, transfer, vinilo, bordado.
- Ideal como ropa laboral y uniformes de verano.

TALLAS	ADULTO					GRANDE	
	S	M	L	XL	XXL	3XL	4XL
LARGO	51	53	55	57	59	61	63
EQUIVALENCIA TALLAS	37-38-39	40-41-42	43-44-45	46-47-48	49-50-51	52-53-54	55-56-57

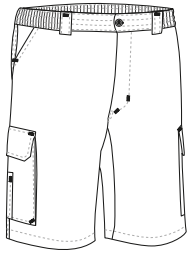

* Complemento hombre Camiseta RACING (página 21).



* Complemento hombre Camiseta RACING (página 21).

BERMUDA DESERT

- Bermuda de trabajo multibolsillos.
- Confeccionada en tejido sarga mezcla algodón con poliéster resistente y duradero.
- Cintura con la mitad trasera elástica y pinzas en la parte delantera para un mejor ajuste y mayor comodidad.
- Dos bolsillos oblicuos en las caderas, dos bolsillos laterales con cierre de tapeta con velcro y un bolsillo trasero derecho para tener todo accesible y disponible.
- Costuras principales dobles y puntos de mayor tracción, reforzados con presillas de seguridad que aportan durabilidad y resistencia.
- Métodos idóneos de marcaje: serigrafía, transfer, vinilo, bordado.
- Ideal como ropa laboral y uniformes de verano.

TALLAS	ADULTO					GRANDE
	S	M	L	XL	XXL	3XL
LARGO	56.5	57.5	58	59	59.5	60.5
EQUIVALENCIA TALLAS	37-38-39	40-41-42	43-44-45	46-47-48	49-50-51	52-53-54

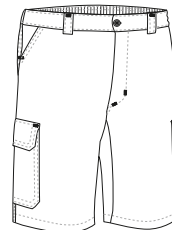



BERMUDA TREKKING QUEBEC

- Bermuda multibolsillos elástica bicolor.
- Confeccionada en tejido ligero bi-elástico Ripstop con acabado hidro-repelente y de secado rápido, muy cómodo y fresco.
- Parte trasera en color a contraste (excepto azul marino).
- Cintura con goma elástica en los laterales para mejor ajuste y mayor comodidad.
- Seis bolsillos: dos verticales en caderas, dos laterales y dos traseros, todos con cierre de cremallera y vivo, para tener todo accesible y disponible.
- Métodos idóneos de marcaje: serigrafía, transfer, vinilo, bordado.
- Ideal como ropa laboral, uniformes de verano y como bermuda para trekking y actividades en la naturaleza.

	ADULTO					GRANDE
TALLAS	S	M	L	XL	XXL	3XL
LARGO	47	48	49	50	51	52
EQUIVALENCIA TALLAS	37-38-39	40-41-42	43-44-45	46-47-48	49-50-51	52-53-54

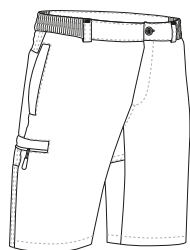

* Complemento hombre Polo PATROL (página 92). * Complemento mujer Camiseta PARIS (página 46).

Las prendas que contengan más de un color han de ser lavadas en frío, con mayor cuidado, usando un detergente adecuado. Secar inmediatamente sin tiempo de espera en remojo.

BERMUDA ADVENTURE

- Bermuda de trekking.
- Confeccionada en tejido Ripstop ligero, transpirable con acabado hidro-repelente que favorece el secado rápido, muy cómodo y fresco.
- Cierre de cremallera y botón, cintura con trabillas para el cinturón y goma elástica en los laterales para mejor ajuste y mayor comodidad.
- Dos bolsillos oblicuos en caderas y dos traseros con cierre de cremallera y vivo para tener todo accesible.
- Costuras interiores sobrehiladas y doble pespunte en bajo que aumenta su resistencia y durabilidad.
- Métodos idóneos de marcaje: serigrafía, bordado, transfer, escudos, vinilo.
- Ideal como pantalón de trabajo en lugares cálidos y como bermuda para trekking y actividades en la naturaleza.

	ADULTO					GRANDE
TALLAS	S	M	L	XL	XXL	3XL
LARGO	40.5	41.5	42.5	43.5	44.5	46
EQUIVALENCIA TALLAS	37-38-39	40-41-42	43-44-45	46-47-48	49-50-51	52-53-54

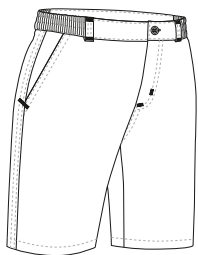

* Complemento hombre Camiseta técnica REVOLUTION (página 64).

PANTALÓN TREKKING DATOR

- Pantalón elástico multibolsillos con diseño bicolor.
- Confeccionado en tejido bi-elástico complex que facilita la movilidad con acabado repelente que reduce las manchas.
- Parte trasera y rodilleras con color a contraste (excepto en azul marino).
- Cintura con goma elástica en los laterales para mejor ajuste y mayor comodidad.
- Dos bolsillos verticales en caderas, dos laterales y dos traseros, todos con cierre de cremallera y vivo, para tener todo accesible y disponible.
- Métodos idóneos de marcaje: bordado, cosidos, y termo-adhesivos anti-sublimación.
- Ideal como ropa laboral, uniformes de trabajo, deportes de aventura y actividades en la naturaleza.

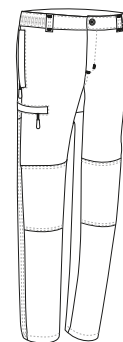

	ADULTO					GRANDE
TALLAS	S	M	L	XL	XXL	3XL
LARGO	104	106	108	110	112	114
EQUIVALENCIA TALLAS	37-38-39	40-41-42	43-44-45	46-47-48	49-50-51	52-53-54

- BIELÁSTICO
- TEJ. HIDROF
- POLIAMIDA 50%
- POLIESTER 40%
- ELASTANO 10%
- DENSIDAD 200 q/m²
- UDS x CAJA 20
- UDS x BOLSA 1



* Complemento hombre Chaleco SAFARI (página 188).





PANTALÓN TREKKING HILL

- Pantalón deportivo largo con diseño bicolor.
- Confeccionado en tejido de micropaña con tundido exterior para una mayor retención térmica y confort.
- Parte trasera y rodilleras con color a contraste.
- Cintura con goma elástica y cordón para mejor ajuste y mayor comodidad.
- Dos bolsillos verticales en las caderas y uno trasero derecho con cierre de cremallera para tener todo accesible.
- Métodos idóneos de marcaje: bordado, parches, escudos.
- Ideal para deportes de aventura, trekking, excursiones y actividades en la naturaleza.

		NIÑO			
TALLAS		3	4/5	6/8	10/12
LARGO		58	69	81	92
EQUIVALENCIA CINTURA		25-26-27	28-29-30	31-32-33	34-35-36

		ADULTO				
TALLAS		S	M	L	XL	XXL
LARGO		103	106	109	112	115
EQUIVALENCIA CINTURA		37-38-39	40-41-42	43-44-45	46-47-48	49-50-51

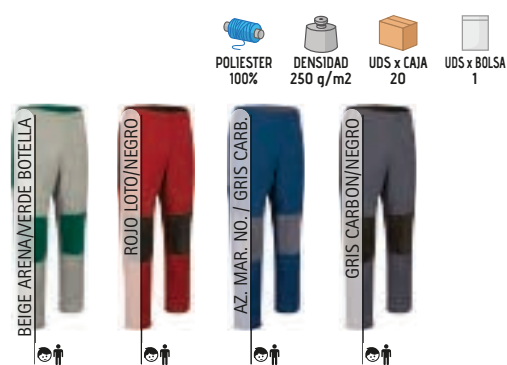

* Complemento hombre Camiseta RACING (página 21).

Las prendas que contengan más de un color han de ser lavadas en frío, con mayor cuidado, usando un detergente adecuado. Secar inmediatamente sin tiempo de espera en remojo.

PANTALÓN TREKKING RENO

- Pantalón de trekking elástico.
- Confeccionado en tejido mono-elástico de pana gruesa que aporta retención térmica y confort.
- Cintura con goma elástica en los laterales para mejor ajuste y mayor comodidad.
- Rodilleras preformadas que facilitan el movimiento.
- Dos bolsillos verticales y dos traseros para tener todo accesible, todos con cierre de cremallera y vivo.
- Métodos idóneos de marcaje: bordado, parches, escudos.
- Ideal para deportes de aventura, actividades en la naturaleza y como ropa laboral.

		ADULTO					GRANDE
TALLAS		S	M	L	XL	XXL	3XL
LARGO		104	106	108	110	112	114
EQUIVALENCIA CINTURA		37-38-39	40-41-42	43-44-45	46-47-48	49-50-51	52-53-54

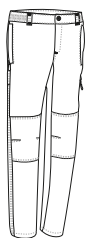

* Complemento hombre Chaqueta polar DAKOTA (página 155).

PANTALÓN MERIDIUM

- Pantalón de trekking bi-elástico con diseño bicolor.
- Confeccionado en tejido bi-elástico complex que aporta mayor movilidad, acabado hidro-repelente para mayor confort y refuerzos en la parte trasera y rodilleras, en color a contraste, con tejido de microfibra para mayor durabilidad.
- Cintura con trabillas para el cinturón y cierre de corchete con gancho y cremallera oculta bajo tapeta para mayor confort.
- Dos bolsillos verticales en caderas y dos traseros, todos con cierre de cremallera y vivo, para tener todo accesible y disponible.
- Costuras principales reforzadas que aportan durabilidad y resistencia.
- Métodos idóneos de marcaje: bordado, cosidos y termo-adhesivos anti-sublimeración.
- Ideal para actividades en la naturaleza y como ropa laboral.



TALLAS	ADULTO					3XL
	S	M	L	XL	XXL	
LARGO	105	107.5	109.5	112	114.5	116.5
EQUIVALENCIA TALLAS	37-38-39	40-41-42	43-44-45	46-47-48	49-50-51	52-53-54

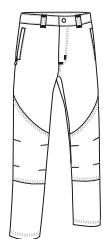

- BIELÁSTICO
- TEJ. HIDROF
- POLIAMIDA 50%
- POLIESTER 40%
- ELASTANO 10%
- DENSIDAD 270 q/m2
- UDS x CAJA 20
- UDS x BOLSA 1



PANTALÓN DESMONTABLE LIVINGSTONE

- Pantalón desmontable multibolsillos.
- Confeccionado en tejido Ripstop que aporta resistencia y durabilidad.
- Perneras desmontables mediante cremalleras que lo convierten en pantalón corto cuando hace más calor.
- Cintura con la mitad trasera elástica para un mejor ajuste y mayor comodidad.
- Seis bolsillos para tener todo accesible y disponible: dos en las caderas, dos laterales con fuelle y cierre de tapeta con velcro y dos traseros tipo parche también con cierre de tapeta con velcro.
- Métodos idóneos de marcaje: serigrafía, transfer, vinilo, bordado.
- Ideal para uniformes de trabajo en exteriores, deportes de aventura y actividades en la naturaleza.

TALLAS	ADULTO					GRANDE
	S	M	L	XL	XXL	
LARGO	103.5	105.5	107.5	109.5	111.5	113.5
EQUIVALENCIA TALLAS	37-38-39	40-41-42	43-44-45	46-47-48	49-50-51	52-53-54

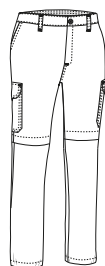

- RIPSTOP
- POLIESTER 65%
- ALGODON 35%
- DENSIDAD 210 q/m2
- UDS x CAJA 20
- UDS x BOLSA 1
- PA DESMONT.



* Complemento hombre Camiseta RACING (página 21).



PANTALÓN DESMONTABLE BIRDMAN

- Pantalón multibolsillos desmontable con diseño de camuflaje pixelado en colores combinados dentro de la misma gama cromática.
- Confeccionado en tejido Ripstop que aporta resistencia y durabilidad.
- Perneras desmontables mediante cremalleras que lo convierten en pantalón corto cuando hace más calor.
- Cintura con la mitad trasera elástica para un mejor ajuste y mayor comodidad.
- Seis bolsillos para tener todo accesible: dos en las caderas, dos laterales con fuelle y cierre de tapeta con velcro y dos traseros tipo parche también con cierre de tapeta con velcro.
- Métodos idóneos de marcaje: serigrafía, transfer, vinilo, bordado, parches.
- Ideal para deportes de aventura, entrenamientos militares, práctica de airsoft y actividades en la naturaleza.

TALLAS	ADULTO					GRANDE
	S	M	L	XL	XXL	3XL
LARGO	103.5	105.5	107.5	109.5	111.5	113.5
EQUIVALENCIA TALLAS	37-38-39	40-41-42	43-44-45	46-47-48	49-50-51	52-53-54

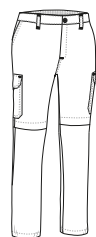

RIPSTOP



POLIESTER 65%



ALGODON 35%



DENSIDAD 220 g/m2



UDS x CAJA 20



UDS x BOLSA 1



PA DESMONT.



* Complemento hombre Camiseta RACING (página 21).

PANTALÓN DESMONTABLE WOODMAN

- Pantalón desmontable multibolsillos con diseño de camuflaje selvático.
- Confeccionado en tejido Ripstop que aporta resistencia y durabilidad.
- Perneras desmontables mediante cremalleras que lo convierten en pantalón corto cuando hace más calor.
- Cintura con la mitad trasera elástica para un mejor ajuste y mayor comodidad.
- Seis bolsillos para tener todo accesible: dos en las caderas, dos laterales con fuelle y cierre de tapeta con velcro, y dos traseros tipo parche, también con cierre de tapeta con velcro.
- Métodos idóneos de marcaje: serigrafía, transfer, vinilo, bordado, parches.
- Ideal para deportes de aventura, entrenamientos militares, práctica de airsoft y actividades en la naturaleza.

TALLAS	ADULTO					GRANDE
	S	M	L	XL	XXL	3XL
LARGO	103.5	105.5	107.5	109.5	111.5	113.5
EQUIVALENCIA TALLAS	37-38-39	40-41-42	43-44-45	46-47-48	49-50-51	52-53-54

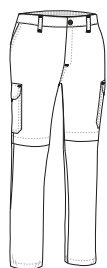

RIPSTOP



POLIESTER 65%



ALGODON 35%



DENSIDAD 220 g/m2



UDS x CAJA 20



UDS x BOLSA 1



PA DESMONT.



SELVATICO BOSCOSO



* Complemento hombre Sudadera DUBLIN (página 119).

PANTALÓN ENDURANCE

- Pantalón de trekking.
- Confeccionado en tejido Ripstop ligero, transpirable y con acabado repelente.
- Cierre de cremallera y botón, cintura con trabillas para el cinturón y goma elástica en los laterales para mejor ajuste y mayor comodidad.
- Dos bolsillos oblicuos en caderas y dos traseros con cierre de cremallera y vivo para tener todo accesible.
- Costuras interiores sobrehiladas, doble pespunte en bajo que aumenta su resistencia y durabilidad, pinzas en las rodillas que favorecen la movilidad.
- Métodos idóneos de marcaje: serigrafía, bordado, transfer, escudos, vinilo.
- Ideal como pantalón de trabajo en lugares cálidos y para actividades en la naturaleza.

	ADULTO					GRANDE
TALLAS	S	M	L	XL	XXL	3XL
LARGO	111.5	113.5	115.5	117.5	119.5	121
EQUIVALENCIA TALLAS	37-38-39	40-41-42	43-44-45	46-47-48	49-50-51	52-53-54

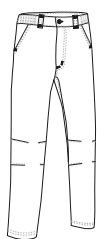

* Complemento hombre Camiseta trail NEPAL (página 65).



PANTALÓN JASPER

- Pantalón de trekking elástico.
- Confeccionado en tejido bi-elástico complex que aporta durabilidad y mayor movilidad con acabado repelente que reduce las manchas.
- Cierre de enganche metálico con cabeza de plástico y cremallera oculta bajo tapeta.
- Pinzas en las rodillas que favorecen la movilidad y refuerzos decorativos en perneras.
- Dos bolsillos verticales en caderas y dos traseros, todos con cremallera y vivo, para tener todo accesible.
- Métodos idóneos de marcaje: bordado, cosidos, y termo-adhesivos anti-sUBLIMACIÓN.
- Ideal para deportes de aventura, actividades en la naturaleza y como ropa laboral.

	ADULTO					3XL
TALLAS	S	M	L	XL	XXL	3XL
LARGO	105	107.5	109.5	112	114.5	116.5
EQUIVALENCIA TALLAS	37-38-39	40-41-42	43-44-45	46-47-48	49-50-51	52-53-54



* Complemento Polo cisne m/l EUROPA (página 115).



* Complemento hombre Camisa PRESIDENT (página 144).

PANTALÓN CHINO ALEXANDER

- Pantalón chino de corte regular.
- Confeccionado en tejido sarga mezcla algodón con poliéster que aporta durabilidad y resistencia.
- Cierre de botón con cremallera oculta bajo tapeta y cintura con trabillas que permiten la colocación del cinturón para un mejor ajuste y mayor comodidad.
- Dos bolsillos oblicuos en las caderas y dos traseros tipo ojal con cierre de botón, para tener todo accesible y disponible.
- Costuras principales reforzadas y puntos de mayor tracción reforzados con presillas de seguridad que aportan durabilidad y resistencia.
- Métodos idóneos de marcaje: serigrafía, bordado, transfer, vinilo.
- Ideal para uniformes corporativos, uniformes de hostelería, uniforme comercial, etc.

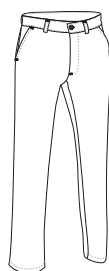

	ADULTO						
TALLAS	38	40	42	44	46	48	50
LARGO	103.5	105.5	107.5	109.5	111.5	113.5	115.5

 POLIESTER
65%

 ALGODON
35%

 DENSIDAD
210 q/m²

 UDS x CAJA
20

 UDS x BOLSA
1



PANTALÓN CHINO MARTIN

- Pantalón chino elástico de corte regular.
- Confeccionado en tejido sarga mono-elástica que aporta durabilidad y mayor movilidad.
- Cierre de botón con cremallera oculta bajo tapeta y cintura con trabillas que permiten la colocación del cinturón para un mejor ajuste y mayor comodidad.
- Dos bolsillos oblicuos en las caderas y dos traseros tipo ojal con cierre de botón, para tener todo accesible y disponible.
- Costuras principales reforzadas y puntos de mayor tracción reforzados con presillas de seguridad que aportan durabilidad y resistencia.
- Métodos idóneos de marcaje: serigrafía, bordado, transfer, vinilo.
- Ideal para uniformes corporativos, uniformes de hostelería, uniforme comercial, etc.

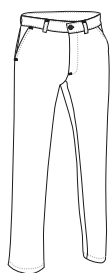

	ADULTO						
TALLAS	38	40	42	44	46	48	50
LARGO	103.5	105.5	107.5	109.5	111.5	113.5	115.5

 MONOELAST.

 ALGODON
95%

 ELASTANO
5%

 DENSIDAD
250 q/m²

 UDS x CAJA
20

 UDS x BOLSA
1



* Complemento hombre Camisa m/larga OPORTO (página 136). * Complemento mujer Camisa mujer m/larga STAR (página 138).

PANTALÓN CHINO MUJER ALESSIA

- Pantalón chino elástico para mujer.
- Confeccionado en tejido sarga mono-elástica que aporta durabilidad y mayor movilidad.
- Cierre de botón de derecha a izquierda y cremallera oculta bajo tapeta, cinturilla con forma de mujer y trabillas que permiten la colocación del cinturón para un mejor ajuste y mayor comodidad.
- Dos bolsillos oblicuos en las caderas y dos traseros tipo ojal con cierre de botón, para tener todo accesible y disponible.
- Costuras principales reforzadas y puntos de mayor tracción reforzados con presillas de seguridad que aportan durabilidad y resistencia.
- Métodos idóneos de marcaje: serigrafía, bordado, transfer, vinilo.
- Ideal para uniformes corporativos, uniformes de hostelería, uniforme comercial.

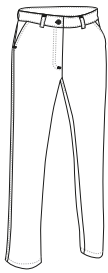

	MUJER						
TALLAS	36	38	40	42	44	46	48
LARGO	100	102	104	106	108	110	111

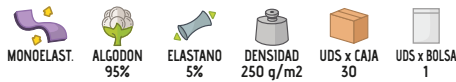

* Complemento mujer Camisa mujer m/larga STAR (página 138).



PANTALÓN MUJER ADVANCE

- Pantalón de trabajo multibolsillos para mujer.
- Confeccionado en tejido sarga mezcla algodón con poliéster que aporta durabilidad y resistencia.
- Cierre de botón de derecha a izquierda y cremallera oculta bajo tapeta, cinturilla con forma de mujer, trabillas para el cinturón, pinzas delanteras y mitad trasera elástica para un mejor ajuste y mayor comodidad.
- Dos bolsillos oblicuos en las caderas, uno trasero derecho tipo parche y dos laterales con cierre de tapeta y velcro, para tener todo accesible y disponible.
- Costuras principales reforzadas y puntos de mayor tracción reforzados con presillas de seguridad que aportan durabilidad y resistencia.
- Métodos idóneos de marcaje: serigrafía, bordado, transfer, vinilo.
- Ideal como ropa laboral y uniformes de trabajo.

	MUJER					
TALLAS	XS	S	M	L	XL	XXL
LARGO	95	97	99	101	103	105
EQUIVALENCIA CINTURA	34-35-36	37-38-39	40-41-42	43-44-45	46-47-48	49-50-51

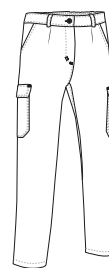

* Complemento mujer Camiseta PARIS (página 46).

PANTALÓN MONTERREY



* Complemento hombre Sudadera DUBLIN (página 119).

- Pantalón de trabajo multibolsillos.
- Confeccionado en tejido sarga mezcla algodón con poliéster que aporta durabilidad y resistencia.
- Cierre de botón y cremallera oculta bajo tapeta, cintura con trabillas para el cinturón y goma elástica trasera para un mejor ajuste y mayor comodidad.
- Dos bolsillos oblicuos en las caderas, dos laterales con fuelle y dos traseros (los cuatro con cierre de tapeta con velcro y tirador que facilita su apertura) para tener todo accesible y disponible.
- Costuras principales dobles y puntos de mayor tracción reforzados con presillas de seguridad que aportan durabilidad y resistencia.
- Métodos idóneos de marcaje: serigrafía, bordado, transfer, vinilo.
- Ideal como ropa laboral y uniformes de trabajo.

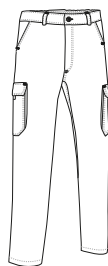

	ADULTO								GRANDE	
TALLAS	38	40	42	44	46	48	50	52	54	
LARGO	107	109	111	113	115	117	119	121	121	

POLIESTER 65%	ALGODON 35%	DENSIDAD 225 q/m ²	UDS x CAJA 20	UDS x BOLSA 1
---------------	-------------	-------------------------------	---------------	---------------



PANTALÓN MILLER

- Pantalón de trabajo multibolsillos.
- Confeccionado en tejido Canvas mezcla algodón con poliéster que aporta durabilidad y resistencia.
- Cierre de botón y cremallera oculta bajo tapeta, cintura con trabillas para el cinturón y goma elástica trasera que proporciona mayor comodidad y un mejor ajuste.
- Dos bolsillos oblicuos en las caderas, uno trasero derecho tipo parche y dos laterales con cierre de tapeta y velcro, para tener todo accesible y disponible.
- Costuras principales dobles y puntos de mayor tracción reforzados con presillas de seguridad que aportan durabilidad y resistencia.
- Métodos idóneos de marcaje: serigrafía, bordado, transfer, vinilo.
- Ideal como ropa laboral y uniformes de trabajo.

	ADULTO					GRANDE
TALLAS	S	M	L	XL	XXL	3XL
LARGO	103	104.5	107.5	110	113	116
EQUIVALENCIA TALLAS	37-38-39	40-41-42	43-44-45	46-47-48	49-50-51	52-53-54

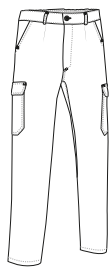

POLIESTER 65%	ALGODON 35%	DENSIDAD 200 q/m ²	UDS x CAJA 20	UDS x BOLSA 1
---------------	-------------	-------------------------------	---------------	---------------



* Complemento hombre Sudadera DUBLIN (página 119).

PANTALÓN CASTER

- Pantalón de trabajo multibolsillos, uno de nuestros pantalones más vendidos por su inmejorable relación calidad-precio y su gran variedad de colores.
- Confeccionado en tejido sarga mezcla algodón con poliéster que aporta durabilidad y resistencia.
- Cierre de botón y cremallera oculta bajo tapeta, cintura con trabillas para el cinturón, pinzas delanteras y goma elástica trasera que proporcionan mayor comodidad y un mejor ajuste.
- Dos bolsillos oblicuos en las caderas, uno trasero derecho tipo parche y dos laterales con cierre de tapeta y velcro, para tener todo accesible y disponible.
- Costuras principales dobles y puntos de mayor tracción reforzados con presillas de seguridad que aportan durabilidad y resistencia.
- Métodos idóneos de marcaje: serigrafía, bordado, transfer, vinilo.
- Ideal como ropa laboral y uniformes de trabajo.

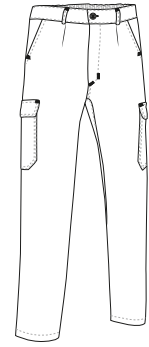

POLIESTER 65%
 ALGODON 35%
 DENSIDAD 210 g/m²
 UDS. x CAJA 20
 UDS. x BOLSA 1

TALLAS	ADULTO					3/4	3XL	4/4	4XL
	S	M	L	XL	XXL	3XL	4XL		
LARGO	105	107	109	111	113	115	117		
EQUIVALENCIA CINTURA	37-38-39	40-41-42	43-44-45	46-47-48	49-50-51	52-53-54	55-56-57		



* Complemento hombre Chaqueta ARCE (página 153). * Complemento mujer Chaleco THUNDER (página 185) Camiseta TIGER (página 40).



PANTALÓN QUARTZ

- Pantalón de trabajo multibolsillos.
- Confeccionado en tejido sarga mezcla algodón con poliéster que aporta durabilidad y resistencia.
- Cierre de botón y cremallera oculta bajo tapeta, cintura con trabillas para el cinturón y goma elástica trasera para un mejor ajuste y mayor comodidad.
- Dos bolsillos oblicuos en las caderas, uno trasero derecho tipo parche y dos laterales con cierre de tapeta en forma de pico y velcro, para tener todo accesible y disponible.
- Costuras principales dobles y puntos de mayor tracción reforzados con presillas de seguridad que aportan durabilidad y resistencia.
- Métodos idóneos de marcaje: serigrafía, bordado, transfer, vinilo.
- Ideal como ropa laboral y uniformes de trabajo.

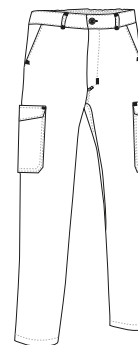

	ADULTO					GRANDE	
TALLAS	S	M	L	XL	XXL	3XL	4XL
LARGO	104	106	108	110	112	114	116
EQUIVALENCIA TALLAS	37-38-39	40-41-42	43-44-45	46-47-48	49-50-51	52-53-54	55-56-57

POLIESTER 65%
 ALGODON 35%
 DENSIDAD 210 q/m²
 UDS x CAJA 20
 UDS x BOLSA 1



* Complemento hombre Camiseta EAGLE (página 23).



PANTALÓN ROBLE

- Pantalón de trabajo multibolsillos.
- Confeccionado en tejido sarga mezcla algodón con poliéster que aporta durabilidad y resistencia.
- Cierre de botón con cremallera oculta bajo tapeta, cintura con trabillas para cinturón, goma elástica trasera y en los laterales, para un mejor ajuste y mayor comodidad.
- Dos bolsillos oblicuos en las caderas, dos laterales (el derecho con compartimento para cúter) y dos traseros, los cuatro con cierre de tapeta con velcro, para tener todo accesible y disponible.
- Costuras principales dobles y puntos de mayor tracción reforzados con presillas de seguridad que aportan durabilidad y resistencia.
- Métodos idóneos de marcaje: serigrafía, bordado, transfer, vinilo.
- Ideal como ropa laboral y uniformes de trabajo.

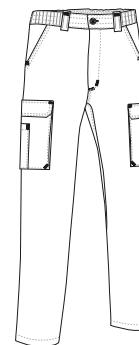

	ADULTO					GRANDE	
TALLAS	S	M	L	XL	XXL	3XL	4XL
LARGO	104	106	108	110	112	114	116
EQUIVALENCIA CINTURA	37-38-39	40-41-42	43-44-45	46-47-48	49-50-51	52-53-54	55-56-57

POLIÉSTER 65%
 ALGODÓN 35%
 DENSIDAD 250 q/m²
 UDS x CAJA 20
 UDS x BOLSA 1



* Complemento hombre Cinturón BROOKLYN (página 346)Polo YACHT (página 94).



PANTALÓN THUNDER

- Pantalón de trabajo multibolsillos con diseño bicolor.
- Confeccionado en tejido sarga mezcla algodón con poliéster que aporta durabilidad y resistencia.
- Cierre de botón y cremallera oculta bajo tapeta, cintura con trabillas para el cinturón y goma elástica trasera para mayor comodidad y un mejor ajuste.
- Dos bolsillos en las caderas, dos laterales con fuelle y dos traseros (los cuatro con cierre de tapeta con velcro y tirador que facilita su apertura) para tener todo accesible y disponible.
- Costuras principales dobles y puntos de mayor tracción reforzados con presillas de seguridad que aportan durabilidad y resistencia.
- Métodos idóneos de marcaje: serigrafía, bordado, transfer, vinilo.
- Ideal como ropa laboral, uniformes de trabajo y para combinar con el resto de la serie THUNDER: camiseta, sudadera, chaleco, polos, chaqueta softshell, forro polar, etc.

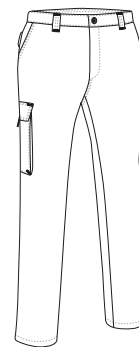

TALLAS	ADULTO					GRANDE
	S	M	L	XL	XXL	
LARGO	104.5	106.5	108.5	110.5	112.5	114.5
EQUIVALENCIA TALLAS	37-38-39	40-41-42	43-44-45	46-47-48	49-50-51	52-53-54

POLIESTER 65%
 ALGODON 35%
 DENSIDAD 250 g/m²
 UDS x CAJA 20
 UDS x BOLSA 1



* Complemento hombre Polo THUNDER (página 105). * Complemento mujer Polo THUNDER (página 105).



Las prendas que contengan más de un color han de ser lavadas en frío, con mayor cuidado, usando un detergente adecuado. Secar inmediatamente sin tiempo de espera en remojo.

PANTALÓN **FORCE**

- Pantalón de trabajo multibolsillos.
- Confeccionado en tejido sarga 100% algodón que aporta durabilidad, resistencia y facilita la transpiración.
- Cierre de botón con cremallera oculta bajo tapeta, cintura con trabillas para cinturón, goma elástica trasera y en los laterales, para un mejor ajuste y mayor comodidad.
- Dos bolsillos oblicuos en las caderas, dos laterales (el derecho con compartimento para cúter) y dos traseros, los cuatro con cierre de tapeta con velcro, para tener todo accesible y disponible.
- Costuras principales dobles y puntos de mayor tracción reforzados con presillas de seguridad que aportan durabilidad y resistencia.
- Métodos idóneos de marcaje: serigrafía, bordado, transfer, vinilo.
- Ideal como ropa laboral y uniformes de trabajo.

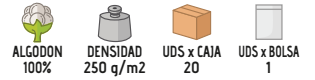
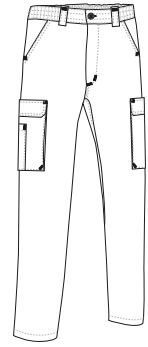

TALLAS	ADULTO					GRANDE	
	S	M	L	XL	XXL	3XL	4XL
LARGO	103	105	107	110	113	116	116.5
EQUIVALENCIA TALLAS	37-38-39	40-41-42	43-44-45	46-47-48	49-50-51	52-53-54	55-56-57



* Complemento hombre Cinturón BROOKLYN (página 346) Camiseta EAGLE (página 23).

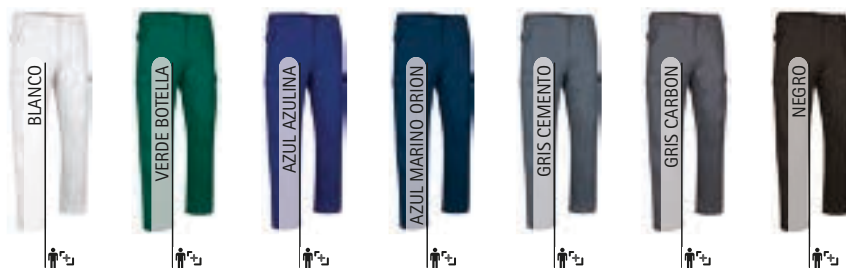

PANTALÓN CHISPA

- Pantalón de trabajo multibolsillos.
- Confeccionado en tejido sarga 100% algodón que aporta durabilidad, resistencia y facilita la transpiración.
- Cierre de botón y cremallera oculta bajo tapeta, cintura con trabillas para el cinturón, pinzas delanteras y goma elástica trasera que proporcionan mayor comodidad y un mejor ajuste.
- Dos bolsillos oblicuos en las caderas, uno trasero derecho tipo parche y dos laterales con cierre de tapeta y velcro, para tener todo accesible y disponible.
- Costuras principales dobles y puntos de mayor tracción reforzados con presillas de seguridad que aportan durabilidad y resistencia.
- Métodos idóneos de marcaje: serigrafía, bordado, transfer, vinilo.
- Ideal como ropa laboral y uniformes de trabajo, combina con la chaqueta CHISPA.

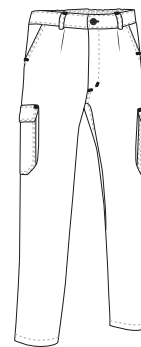

	ADULTO					GRANDE
TALLAS	S	M	L	XL	XXL	3XL
LARGO	105	107	109	111	113	115
EQUIVALENCIA CINTURA	37-38-39	40-41-42	43-44-45	46-47-48	49-50-51	52-53-54

ALGODÓN 100%
 DENSIDAD 250 g/m²
 UDS x CAJA 20
 UDS x BOLSA 1



* Complemento hombre Cinturón BROOKLYN (página 346) Camiseta RACING (página 21).



PANTALÓN RONDA

- Pantalón de trabajo multibolsillos.
- Confeccionado en tejido sarga 100% algodón que aporta durabilidad, resistencia y facilita la transpiración.
- Cierre de botón y cremallera oculta bajo tapeta, cintura con trabillas para el cinturón, pinzas delanteras y goma elástica trasera que proporcionan mayor comodidad y un mejor ajuste.
- Dos bolsillos oblicuos en las caderas, uno trasero derecho tipo parche y dos laterales con cierre de tapeta y velcro, para tener todo accesible y disponible.
- Costuras principales dobles y puntos de mayor tracción reforzados con presillas de seguridad que aportan durabilidad y resistencia.
- Métodos idóneos de marcaje: serigrafía, bordado, transfer, vinilo.
- Ideal como ropa laboral y uniformes de trabajo.



* Complemento hombre Cinturón BROOKLYN (página 346) Polo CALIFORNIA (página 96).

	ADULTO					GRANDE
TALLAS	S	M	L	XL	XXL	3XL
LARGO	105	107	109	111	113	115
EQUIVALENCIA CINTURA	37-38-39	40-41-42	43-44-45	46-47-48	49-50-51	52-53-54

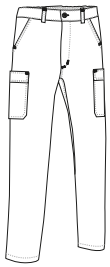

- ALGODON 100%
- DENSIDAD 210 q/m²
- UDS x CAJA 20
- UDS x BOLSA 1



PANTALÓN CHESTNUT

- Pantalón de trabajo elástico multibolsillos.
- Confeccionado en tejido sarga gruesa mono-elástica que aporta durabilidad y mayor movilidad.
- Cierre de botón y cremallera oculta bajo tapeta, cintura con trabillas para el cinturón y goma elástica trasera para un mejor ajuste y mayor comodidad.
- Dos bolsillos oblicuos en las caderas, dos laterales con fuelle y dos traseros (los cuatro con cierre de tapeta con velcro y tirador que facilita su apertura) para tener todo accesible y disponible.
- Costuras principales dobles y puntos de mayor tracción reforzados con presillas de seguridad que aportan durabilidad y resistencia.
- Métodos idóneos de marcaje: serigrafía, bordado, transfer, vinilo.
- Ideal como ropa laboral y uniformes de trabajo.

	ADULTO					3XL
TALLAS	S	M	L	XL	XXL	3XL
LARGO	105,5	107,5	109,5	111,5	113,5	115,5
EQUIVALENCIA TALLAS	37-38-39	40-41-42	43-44-45	46-47-48	49-50-51	52-53-54

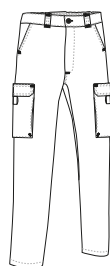

- MONOELAST.
- POLIESTER 60%
- ALGODON 35%
- ELASTANO 5%
- DENSIDAD 260 q/m²
- UDS x CAJA 20
- UDS x BOLSA 1



* Complemento hombre Camiseta EAGLE (página 23).



* Complemento hombre Camiseta BRET (página 27).

PANTALÓN GRAHAM

- Pantalón largo elástico multiusos.
- Confeccionado en tejido bi-elástico complex que facilita la movilidad con acabado repelente que reduce las manchas.
- Cintura con goma elástica en los laterales para mejor ajuste y mayor comodidad.
- Dos bolsillos verticales en las caderas con cierre de cremallera, y dos traseros tipo parche, para tener todo accesible.
- Métodos idóneos de marcaje: bordado, cosidos, y termo-adhesivos anti-sUBLIMACIÓN.
- Ideal como ropa laboral, uniformes de trabajo y actividades en la naturaleza.

	ADULTO					GRANDE
TALLAS	S	M	L	XL	XXL	3XL
LARGO	105	107.5	110	112	114.5	117
EQUIVALENCIA TALLAS	37-38-39	40-41-42	43-44-45	46-47-48	49-50-51	52-53-54



PANTALÓN WALDY

- Pantalón elástico multibolsillos.
- Confeccionado en tejido bi-elástico complex que facilita la movilidad, con acabado repelente que reduce las manchas.
- Cintura con cierre de cremallera y botón oculto, trabillas para el cinturón y goma elástica en los laterales para un mejor ajuste y mayor comodidad.
- Dos bolsillos oblicuos en las caderas, dos traseros con cierre de cremallera y dos laterales con cierre de tapeta, velcro y tirador, para tener todo accesible y disponible.
- Costuras principales dobles y puntos de mayor tracción reforzados con presillas de seguridad que aportan durabilidad y resistencia.
- Métodos idóneos de marcaje: bordado, cosidos y termo-adhesivos anti-sUBLIMACIÓN.
- Ideal como ropa laboral, uniformes de trabajo y actividades en la naturaleza.

	ADULTO					
TALLAS	XS	S	M	L	XL	XXL
LARGO	105	107.5	109.5	112	114	116.5
EQUIVALENCIA TALLAS	36-37-38	37-38-39	40-41-42	43-44-45	46-47-48	49-50-51

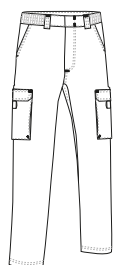

* Complemento hombre Polo KRITAN (página 111).

PANTALÓN LEWIS

- Pantalón de trabajo multibolsillos elástico.
- Confeccionado en tejido bi-elástico complex que aporta durabilidad y mayor movilidad con acabado repelente que reduce las manchas.
- Cierre de botón y cremallera oculta bajo tapeta, cintura con trabillas amplias y botones para albergar cinturón táctico, y cinta elástica con bandas de silicona antideslizantes en el interior para una mejor sujeción.
- Dos bolsillos oblicuos en las caderas, dos traseros con cierre de botón y dos laterales con cierre de cremallera para tener todo accesible y disponible.
- Cinta elástica ajustable en el interior de los tobillos, costuras principales dobles y puntos de mayor tracción reforzados con presillas de seguridad que aportan durabilidad y resistencia.
- Métodos idóneos de marcaje: bordado, cosidos y termo-adhesivos anti-sublimeración.
- Ideal como ropa laboral, uniformes de trabajo y uniformes de seguridad.

TALLAS	ADULTO					GRANDE		
	38	40	42	44	46	48	50	52
LARGO	107	109	111	113	115	117	119	119.5

BIELÁSTICO	TEJ. HIDROF	POLIAMIDA 60%	POLIESTER 32%	ELASTANO 8%	DENSIDAD 270 q/m ²	UDS x CAJA 20	UDS x BOLSA 1

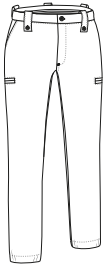

* Complemento hombre Camisa m/larga VIGILANT (página 142).



PANTALÓN BULL

- Pantalón de trabajo elástico reforzado multibolsillos.
- Confeccionado en tejido bi-elástico complex hidro-repelente que aporta durabilidad y mayor movilidad.
- Cierre de corchete con gancho y cremallera oculta bajo tapeta, cintura con trabillas amplias con corchetes para el cinturón táctico, goma elástica en los laterales y parte posterior lumbar más alta para mayor comodidad y un mejor ajuste.
- Dos bolsillos oblicuos en caderas y dos traseros, todos con cierre de cremallera, dos bolsillos laterales con cierre de tapeta y velcro para tener todo accesible y disponible.
- Cinta elástica ajustable en el interior de los tobillos, costuras principales dobles y puntos de mayor tracción reforzados con presillas de seguridad que aportan durabilidad y resistencia.
- Métodos idóneos de marcaje: bordado, cosidos y termo-adhesivos anti-sublimeración.
- Ideal como ropa laboral, uniformes de trabajo y uniformes de seguridad.

TALLAS	ADULTO							GRANDE
	38	40	42	44	46	48	50	52
LARGO	108	110	112	114	116	118	120	120.5

POLIAMIDA 50%	POLIESTER 40%	ELASTANO 10%	DENSIDAD 270 q/m ²	UDS x CAJA 20	UDS x BOLSA 1

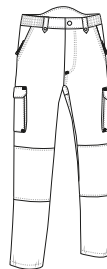

* Complemento hombre Camiseta BRET (página 27).



* Complemento hombre Chaqueta WINTERFELL (página 242).

PANTALÓN RUGO

- Pantalón softshell multibolsillos.
- Confeccionado en tejido softshell elástico de tres capas (exterior plano hidrófugo, intermedia con membrana transpirable e interior micro-polar) con efecto cortavientos, hidro-repelente y de alta retención térmica.
- Cintura con trabillas para el cinturón y goma elástica trasera, que proporcionan mayor comodidad y un mejor ajuste.
- Dos bolsillos verticales en caderas, dos laterales y dos traseros, todos con cierre de cremallera y vivo, para tener todo accesible y disponible.
- Costuras principales dobles y puntos de mayor tracción reforzados con presillas de seguridad que aportan durabilidad y resistencia.
- Métodos idóneos de marcaje: bordado, cosidos, y termo-adhesivos anti-sublimación.
- Ideal como ropa laboral y uniformes de trabajo en climas fríos.

	ADULTO					GRANDE
TALLAS	S	M	L	XL	XXL	3XL
LARGO	106	108	110	112	114	116
EQUIVALENCIA TALLAS	37-38-39	40-41-42	43-44-45	46-47-48	49-50-51	52-53-54



PANTALÓN WINTERFELL

- Pantalón de trabajo térmico con polar interior.
- Confeccionado en tejido sarga mezcla algodón con poliéster que aporta durabilidad y resistencia, interior con tejido polar para mayor retención térmica.
- Cierre de botón y cremallera oculta bajo tapeta, cintura con trabillas para el cinturón, pinzas delanteras y goma elástica trasera que proporcionan mayor comodidad y un mejor ajuste.
- Dos bolsillos oblicuos en las caderas, uno trasero derecho tipo parche y dos laterales con cierre de tapeta y velcro, para tener todo accesible y disponible.
- Costuras principales dobles y puntos de mayor tracción reforzados con presillas de seguridad que aportan durabilidad y resistencia.
- Métodos idóneos de marcaje: serigrafía, bordado, transfer, vinilo.
- Ideal como ropa laboral y uniformes de trabajo en climas fríos.

	ADULTO					GRANDE
TALLAS	S	M	L	XL	XXL	3XL
LARGO	105	107	109	111	113	115
EQUIVALENCIA TALLAS	37-38-39	40-41-42	43-44-45	46-47-48	49-50-51	52-53-54

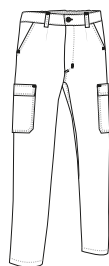
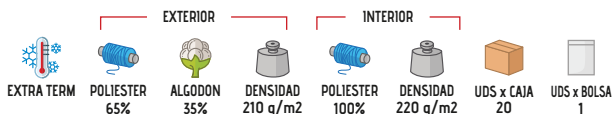

* Complemento hombre Chaqueta WINTERFELL (página 242).

PANTALÓN BRODY

- Pantalón de trabajo reforzado multibolsillos.
- Confeccionado en tejido Canvas mezcla algodón con poliéster y refuerzos con tejido de poliamida, ambos hidro-repelentes, resistentes y duraderos.
- Cierre de botón metálico y cremallera oculta bajo tapeta, cintura con trabillas (delantera derecha con anilla para colgar tarjeta o accesorios) y banda elástica con hilos de goma antideslizantes en el interior para mayor comodidad y una mejor sujeción.
- Dos bolsillos delanteros americanos, dos traseros y uno lateral izquierdo con cierre de tapa con velcro y tirador, uno lateral derecho para el cúter o herramientas, todos de carga con sistema antiperforación.
- Costuras principales triples y puntos de mayor tracción reforzados con presillas de seguridad que aportan durabilidad y resistencia.
- Métodos idóneos de marcaje: serigrafía, bordado, transfer, vinilo.
- Ideal como ropa laboral y uniformes de trabajo.

	ADULTO								GRANDE
TALLAS	38	40	42	44	46	48	50		52
LARGO	109.5	111.5	113.5	115.5	117.5	119.5	121.5		123.5

- TEJ. HIDROF
- POLIESTER 55%
- ALGODON 35%
- POLIAMIDA 10%
- DENSIDAD 280 g/m2
- UDS x CAJA 20
- UDS x BOLSA 1

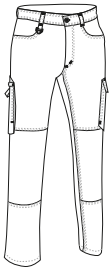

* Complemento hombre Camiseta WAVE (página 24).



* Complemento hombre Sudadera DUBLIN (página 119) Sudadera DUBLIN (página 119).

PANTALÓN METIER

- Pantalón de trabajo reforzado y multibolsillos.
- Confeccionado en tejido sarga gruesa mezcla algodón con poliéster, con refuerzos en rodillas y entrepierna, que aporta durabilidad y resistencia.
- Cierre de botón y cremallera oculta bajo tapeta, cintura con trabillas para el cinturón y banda elástica con hilos de goma antideslizantes en el interior para mayor comodidad y una mejor sujeción.
- Dos bolsillos oblicuos en las caderas, dos laterales con fuelle y dos traseros (los cuatro con cierre de tapeta con velcro y tirador que facilita su apertura) para tener todo accesible y disponible.
- Costuras principales dobles y puntos de mayor tracción reforzados con presillas de seguridad que aportan durabilidad y resistencia.
- Métodos idóneos de marcaje: serigrafía, bordado, transfer, vinilo.
- Ideal como ropa laboral y uniformes de trabajo.

	ADULTO								GRANDE	
TALLAS	38	40	42	44	46	48	50		52	54
LARGO	107.5	109	110.5	112	113.5	115.5	117		118.5	118.5

- POLIESTER 65%
- ALGODON 35%
- DENSIDAD 290 g/m2
- UDS x CAJA 20
- UDS x BOLSA 1

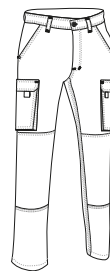



PANTALÓN COSMO

- Pantalón de trabajo de corte regular.
- Confeccionado en tejido sarga gruesa mezcla algodón con poliéster que aporta durabilidad y resistencia.
- Cierre de botón con cremallera oculta bajo tapeta, cintura con trabillas para cinturón, goma elástica trasera y en los laterales, para un mejor ajuste y mayor comodidad.
- Dos bolsillos oblicuos en las caderas y uno trasero derecho tipo ojal con cierre de botón, para tener todo accesible y disponible.
- Costuras principales dobles y puntos de mayor tracción reforzados con presillas de seguridad que aportan durabilidad y resistencia.
- Métodos idóneos de marcaje: serigrafía, bordado, transfer, vinilo.
- Ideal como ropa laboral y uniformes de trabajo.

	PEQUEÑA		ADULTO					GRANDE	
TALLAS	XS	S	M	L	XL	XXL	3XL	4XL	
LARGO	101	103	105	107	110	113	116	116.5	
EQUIVALENCIA TALLAS	34-35-36	37-38-39	40-41-42	43-44-45	46-47-48	49-50-51	52-53-54	55-56-57	



POLIESTER 65%
 ALGODÓN 35%
 DENSIDAD 250 g/m²
 UDS x CAJA 20
 UDS x BOLSA 1



* Complemento hombre Cinturón BROOKLYN (página 346)Polo PREDATOR (página 110).

PANTALÓN PEGASO

- Pantalón de trabajo multibolsillos.
- Confeccionado en tejido sarga gruesa mezcla algodón con poliéster que aporta durabilidad y resistencia.
- Cierre de botón y cremallera oculta bajo tapeta, cintura con trabillas para el cinturón y goma elástica trasera para un mejor ajuste y mayor comodidad.
- Dos bolsillos oblicuos en las caderas, dos traseros con cierre de botón, uno lateral derecho tipo cargo con cierre de velcro y tirador que facilita su apertura, compartimento portaobjetos en el lado izquierdo, para tener todo accesible y disponible.
- Costuras principales dobles y puntos de mayor tracción reforzados con presillas de seguridad que aportan durabilidad y resistencia.
- Métodos idóneos de marcaje: serigrafía, bordado, transfer, vinilo.
- Ideal como ropa laboral y uniformes de trabajo.

	ADULTO					3XL
TALLAS	S	M	L	XL	XXL	3XL
LARGO	105	107	109	111	113	115
EQUIVALENCIA TALLAS	37-38-39	40-41-42	43-44-45	46-47-48	49-50-51	52-53-54

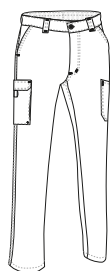

ALGODÓN 60%
 POLIESTER 40%
 DENSIDAD 280 g/m²
 UDS x CAJA 20
 UDS x BOLSA 1



* Complemento hombre Polo HAMBURGO (página 93)Cinturón BROOKLYN (página 346).

PANTALÓN ORION

- Pantalón de trabajo multibolsillos.
- Confeccionado en tejido sarga mezcla algodón con poliéster que aporta durabilidad y resistencia.
- Cierre de botón y cremallera oculta bajo tapeta, cintura con trabillas para el cinturón y goma elástica trasera para un mejor ajuste y mayor comodidad.
- Dos bolsillos oblicuos en las caderas, uno trasero derecho, uno lateral derecho tipo cargo con cierre de velcro y tirador que facilita su apertura, compartimento portaobjetos en el lado izquierdo, para tener todo accesible y disponible.
- Costuras principales dobles y puntos de mayor tracción reforzados con presillas de seguridad que aportan durabilidad y resistencia.
- Métodos idóneos de marcaje: serigrafía, bordado, transfer, vinilo.
- Ideal como ropa laboral y uniformes de trabajo.



* Complemento hombre Cinturón BROOKLYN (página 346)Polo KENTUCKY (página 90).

TALLAS	ADULTO					3XL
	S	M	L	XL	XXL	
LARGO	105	107	109	111	113	115
EQUIVALENCIA TALLAS	37-38-39	40-41-42	43-44-45	46-47-48	49-50-51	52-53-54

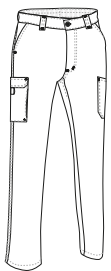

- ALGODON 60%
- POLIESTER 40%
- DENSIDAD 210 g/m2
- UDS x CAJA 20
- UDS x BOLSA 1



PANTALÓN NEBRASKA

- Pantalón de trabajo térmico multibolsillos.
- Confeccionado en tejido sarga gruesa mezcla algodón con poliéster que aporta durabilidad y resistencia con perchado interior que aporta mayor retención térmica.
- Cierre de botón y cremallera oculta bajo tapeta, cintura con trabillas para el cinturón y goma elástica trasera para un mejor ajuste y mayor comodidad.
- Dos bolsillos oblicuos en las caderas, dos laterales con fuelle y dos traseros (los cuatro con cierre de tapeta con velcro y tirador que facilita su apertura) para tener todo accesible y disponible.
- Costuras principales dobles y puntos de mayor tracción reforzados con presillas de seguridad que aportan durabilidad y resistencia.
- Métodos idóneos de marcaje: serigrafía, bordado, transfer, vinilo.
- Ideal como ropa laboral y uniformes de trabajo en climas muy fríos.

TALLAS	ADULTO					3XL
	S	M	L	XL	XXL	
LARGO	104.5	106.5	108.5	110.5	112.5	114.5
EQUIVALENCIA TALLAS	37-38-39	40-41-42	43-44-45	46-47-48	49-50-51	52-53-54

- TÉRMICO
- POLIESTER 65%
- ALGODON 35%
- DENSIDAD 300 q/m2
- UDS x CAJA 20
- UDS x BOLSA 1

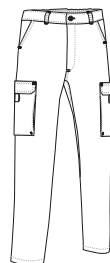

* Complemento hombre Cinturón BROOKLYN (página 346)Polo ULISES (página 91).

PANTALÓN DYNAMITE

- Pantalón de trabajo multibolsillos con diseño bicolor.
- Confeccionado en tejido Canvas mezcla algodón con poliéster y refuerzos con tejido de poliamida, ambos hidropelentes, resistentes y duraderos.
- Cierre de botón metálico y cremallera oculta bajo tapeta, cintura con trabillas (delantera derecha con anilla para colgar tarjeta o accesorios) y banda elástica con hilos de goma antideslizantes en el interior para mayor comodidad y una mejor sujeción.
- Dos bolsillos delanteros americanos, dos traseros y uno lateral izquierdo con cierre de tapa con velcro y tirador, uno lateral derecho para el cutter o herramientas, todos de carga con sistema antiperforación.
- Costuras principales triples y puntos de mayor tracción reforzados con presillas de seguridad que aportan durabilidad y resistencia.
- Métodos idóneos de marcaje: serigrafía, bordado, transfer, vinilo.
- Ideal como ropa laboral y uniformes de trabajo.

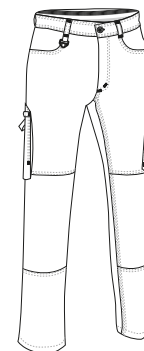

	ADULTO								GRANDE	
TALLAS	38	40	42	44	46	48	50	52	54	
LARGO	109	111	113	115	117	119	121	123.5	123.5	

- TEJ. HIDROF
- POLIESTER 65%
- ALGODON 35%
- DENSIDAD 280 g/m²
- UDS x CAJA 20
- UDS x BOLSA 1



* Complemento hombre Polo HAWK (página 97).



PANTALÓN DARKO

- Pantalón de trabajo multibolsillos con diseño bicolor.
- Confeccionado en tejido sarga mezcla algodón con poliéster que aporta durabilidad y resistencia.
- Cierre de botón y cremallera oculta bajo tapeta, cintura con trabillas para el cinturón, pinzas delanteras y goma elástica trasera que proporcionan mayor comodidad y un mejor ajuste.
- Dos bolsillos oblicuos en las caderas, uno trasero derecho tipo parche y dos laterales con fuelle en color a contraste y cierre de tapeta con velcro, para tener todo accesible y disponible.
- Rodilleras (en color a contraste junto con la parte trasera) con acceso superior que permite introducir protecciones, costuras principales dobles y puntos de mayor tracción reforzados con presillas de seguridad que aportan durabilidad y resistencia.
- Métodos idóneos de marcaje: serigrafía, bordado, transfer, vinilo.
- Ideal como ropa laboral y uniformes de trabajo.

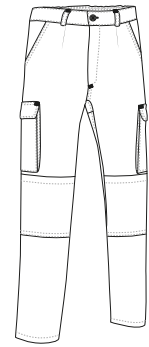

	ADULTO					GRANDE
TALLAS	S	M	L	XL	XXL	3XL
LARGO	102	104.5	107	109.5	112	114.5
EQUIVALENCIA TALLAS	37-38-39	40-41-42	43-44-45	46-47-48	49-50-51	52-53-54

POLIESTER 65%
 ALGODON 35%
 DENSIDAD 220 q/m²
 UDS x CAJA 20
 UDS x BOLSA 1



* Complemento hombre Cinturón BROOKLYN (página 346)Polo THUNDER (página 105).



PANTALÓN PIXEL



- Pantalón de trabajo de corte recto.
- Confeccionado en tejido sarga mezcla algodón con poliéster que aporta durabilidad y resistencia.
- Cierre de botón y cremallera oculta bajo tapeta y contorno de cintura con goma elástica para mayor comodidad y un mejor ajuste.
- Bolsillo trasero derecho tipo parche para resaltar el marcaje.
- Costuras principales reforzadas que aportan durabilidad y resistencia.
- Métodos idóneos de marcaje: serigrafía, bordado, transfer, vinilo.
- Ideal para uniformes sanitarios, uniformes de estética y ropa laboral, combina con los blusones LINK y HELSINKI.

	ADULTO						GRANDE
TALLAS	XS	S	M	L	XL	XXL	3XL
LARGO	102	104.5	107	109.5	112	114.5	117
EQUIVALENCIA TALLAS	34-35-36	37-38-39	40-41-42	43-44-45	46-47-48	49-50-51	52-53-54



POLIESTER 65%
 ALGODON 35%
 DENSIDAD 200 q/m²
 UDS x CAJA 30
 UDS x BOLSA 1



* Complemento hombre Blusón LINK (página 250). * Complemento mujer Blusón LINK (página 250).

PANTALÓN STANFORD

- Pantalón de trabajo de corte recto.
- Confeccionado en tejido sarga mezcla algodón con poliéster que aporta durabilidad y resistencia.
- Cintura entera con goma elástica para mayor comodidad y un mejor ajuste.
- Dos bolsillos oblicuos en cadera y uno trasero derecho tipo parche para tener todo accesible y resaltar el marcaje.
- Costuras principales reforzadas que aportan durabilidad y resistencia.
- Métodos idóneos de marcaje: serigrafía, bordado, transfer, vinilo.
- Ideal como ropa laboral y uniformes de trabajo.

	ADULTO					3	3XL
TALLAS	S	M	L	XL	XXL	3XL	3XL
LARGO	104	106.5	110	112	114.5	117	117
EQUIVALENCIA TALLAS	37-38-39	40-41-42	43-44-45	46-47-48	49-50-51	52-53-54	52-53-54

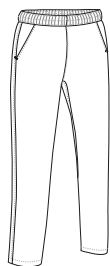

POLIESTER 65%
 ALGODON 35%
 DENSIDAD 200 q/m²
 UDS x CAJA 30
 UDS x BOLSA 1



* Complemento mujer Blusón HELSINKI (página 249).

PANTALÓN CLARIM

- Pantalón de trabajo de corte recto.
- Confeccionado en tejido sarga 100% algodón que aporta durabilidad, resistencia y facilita la transpiración.
- Cintura entera con goma elástica para mayor comodidad y un mejor ajuste.
- Dos bolsillos oblicuos en cadera y uno trasero derecho tipo parche para tener todo accesible y resaltar el marcaje.
- Costuras principales reforzadas que aportan durabilidad y resistencia.
- Métodos idóneos de marcaje: serigrafía, bordado, transfer, vinilo.
- Ideal como ropa laboral y uniformes de trabajo.



* Complemento hombre Blusón HELSINKI (página 249).

	ADULTO					GRANDE
TALLAS	S	M	L	XL	XXL	3XL
LARGO	102.5	105	107.5	110	112.5	115
EQUIVALENCIA TALLAS	37-38-39	40-41-42	43-44-45	46-47-48	49-50-51	52-53-54

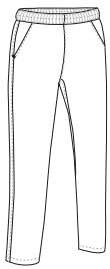

- ALGODON 100%
- DENSIDAD 210 g/m²
- UDS x CAJA 30
- UDS x BOLSA 1



PANTALÓN LOBSTER

- Pantalón de trabajo térmico.
- Confeccionado con tejido exterior sarga mezcla algodón con poliéster, que aporta durabilidad, resistencia y relleno acolchado de doble capa cosido a rombos para mayor retención térmica.
- Cintura entera con goma elástica para mayor comodidad y un mejor ajuste.
- Especialmente adecuado para industria alimentaria: sin cremalleras, sin botones y sin bolsillos.
- Costuras principales reforzadas que aportan durabilidad y resistencia.
- Métodos idóneos de marcaje: serigrafía, transfer, vinilo.
- Ideal como ropa laboral y uniformes de industria alimentaria.

	ADULTO					GRANDE
TALLAS	S	M	L	XL	XXL	3XL
LARGO	105	107.5	110	112.5	115	117.5
EQUIVALENCIA TALLAS	37-38-39	40-41-42	43-44-45	46-47-48	49-50-51	52-53-54



- EXTERIOR: POLIESTER 65%, ALGODON 35%, DENSIDAD 200 q/m²
- INTERIOR: POLIESTER 100%, DENSIDAD 200 q/m²
- UDS x CAJA 20
- UDS x BOLSA 1

- ACOLCHADO
- EXTRA TERM



* Complemento hombre Polo ULISES (página 91).



New

PANTALÓN COCINERO SPICE

- Pantalón con bolsillos.
- Confeccionado en tejido sarga mezcla algodón con poliéster que aporta durabilidad y resistencia.
- Cintura con goma elástica entera y cordón regulador para mejor ajuste y mayor comodidad.
- Dos bolsillos en caderas y uno trasero derecho tipo parche para tener todo accesible.
- Costuras reforzadas con doble pespunte que aumentan su resistencia.
- Métodos idóneos de marcaje: serigrafía, bordado, transfer, vinilo.
- Ideal como ropa laboral y uniformes de hostelería.

	ADULTO					3XL
TALLAS	S	M	L	XL	XXL	3XL
LARGO	106	108	110	112	114	116
EQUIVALENCIA TALLAS	37-38-39	40-41-42	43-44-45	46-47-48	49-50-51	52-53-54



POLIESTER 65%
 ALGODON 35%
 DENSIDAD 200 g/m2
 UDS x CAJA 30
 UDS x BOLSA 1



* Complemento hombre Chaqueta de cocinero ROAST (página 376).

PANTALÓN COCINERO SIRLOIN

- Pantalón de chef con diseño de raya diplomática y cuadros pata de gallo.
- Confeccionado en tejido sarga mezcla algodón con poliéster que aporta durabilidad y resistencia.
- Cintura con goma elástica entera y cordón regulador para mejor ajuste y mayor comodidad.
- Dos bolsillos en caderas para tener todo accesible.
- Costuras reforzadas con doble pespunte que aumentan su resistencia.
- Métodos idóneos de marcaje: serigrafía, bordado, transfer, vinilo.
- Ideal como ropa laboral y uniformes de hostelería.

	ADULTO					3XL
TALLAS	S	M	L	XL	XXL	3XL
LARGO	106	108	110	112	114	116
EQUIVALENCIA TALLAS	37-38-39	40-41-42	43-44-45	46-47-48	49-50-51	52-53-54

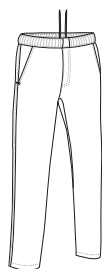

POLIESTER 65%
 ALGODON 35%
 DENSIDAD 210 g/m2
 UDS x CAJA 30
 UDS x BOLSA 1



New

* Complemento hombre Chaqueta cocinero m/c CAYENNE (página 376).

CHAQUETA **CHISPA**

- Chaqueta de trabajo con diseño en colores lisos.
- Confeccionada en tejido sarga 100% algodón que aporta durabilidad, resistencia y facilita la transpiración.
- Dos bolsillos oblicuos en cintura y uno reforzado en pecho izquierdo, todos con cierre de cremallera, para tener todo accesible y resaltar el marcaje.
- Puños fruncidos con goma elástica que se adaptan cómodamente.
- Cintura con goma elástica en los laterales para un mejor ajuste y mayor comodidad.
- Métodos idóneos de marcaje: serigrafía, bordado, transfer, vinilo.
- Ideal como ropa laboral y uniformes de trabajo, combina con el pantalón CHISPA.

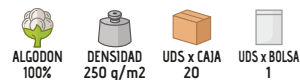
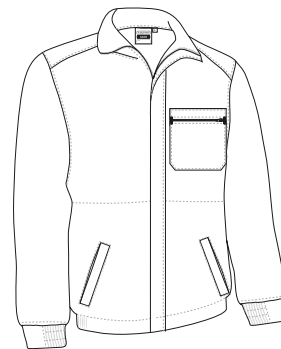

	ADULTO					GRANDE
	S	M	L	XL	XXL	
TALLAS	S	M	L	XL	XXL	3XL
LARGO	65.5	68.5	71.5	74.5	77.5	80.5
ANCHO	53	56	59	62	65	68



* Complemento hombre Camiseta EAGLE (página 23)Pantalón CHISPA (página 227).



CHAQUETA GALEN

- Chaqueta de trabajo con diseño en colores lisos.
- Confeccionada en tejido sarga mezcla algodón con poliéster que aporta durabilidad y resistencia.
- Bolsillo reforzado en pecho izquierdo con cierre de cremallera para tener todo accesible y resaltar el marcaje.
- Puños de canalé con elástico que se adapta cómodamente.
- Cintura con goma elástica en los laterales para un mejor ajuste y mayor comodidad.
- Métodos idóneos de marcaje: serigrafía, bordado, transfer, vinilo.
- Ideal como ropa laboral y uniformes de trabajo.



	ADULTO					GRANDE
	S	M	L	XL	XXL	3XL
TALLAS	S	M	L	XL	XXL	3XL
LARGO	65.5	68.5	71.5	74.5	77.5	80.5
ANCHO	53	56	59	62	65	68

POLIESTER 65%
 ALGODON 35%
 DENSIDAD 210 g/m2
 UDS x CAJA 20
 UDS x BOLSA 1



* Complemento hombre Pantalón FORCE (página 226) Camiseta ARROW (página 39).



CHAQUETA WINTERFELL

- Chaqueta de trabajo térmica con polar interior.
- Confeccionada en tejido sarga mezcla algodón con poliéster que aporta durabilidad y resistencia e interior con tejido polar para mayor retención térmica.
- Puños de canalé con elástico que se adapta cómodamente.
- Cintura con goma elástica en los laterales para un mejor ajuste y mayor comodidad.
- Dos bolsillos oblicuos en cintura y uno reforzado en pecho izquierdo, todos con cierre de cremallera, para tener todo accesible y resaltar el marcaje.
- Métodos idóneos de marcaje: serigrafía, transfer, vinilo.
- Ideal como ropa laboral y uniformes de trabajo en climas fríos.

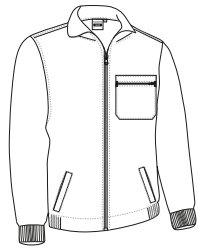

	ADULTO					GRANDE
TALLAS	S	M	L	XL	XXL	3XL
LARGO	66.5	69.5	72.5	75.5	78.5	81.5
ANCHO	55	58	61	64	67	70

EXTERIOR

- POLIESTER 65%
- ALGODON 35%
- DENSIDAD 210 q/m²

INTERIOR

- POLIESTER 100%
- DENSIDAD 220 q/m²
- UDS x CAJA 20
- UDS x BOLSA 1
- EXTRA TERM



* Complemento hombre Pantalón WINTERFELL (página 231) Sudadera STEVEN (página 118).



CHAQUETA DYNAMITE

- Chaqueta de trabajo con diseño bicolor.
- Confeccionada en tejido Canvas mezcla algodón con poliéster resistente, duradero y con acabado hidro-repelente.
- Cuello alto con cierre de cremallera central para mayor calidez y confort.
- Puños y cintura de canalé grueso elástico que se adapta cómodamente.
- Dos bolsillos frontales con fuelle y aberturas laterales que dan lugar a dos bolsillos más, un bolsillo en pecho izquierdo para resaltar el marcaje, un bolsillo derecho para accesorios y dos compartimentos para bolígrafo, todos con cierre de tapeta, velcro, tirador y de carga con sistema anti perforación, incluye bolsillo interior con cierre de velcro en pecho izquierdo.
- Incluye cremallera interior trasera para facilitar los diferentes tipos de marcaje: serigrafía, bordado, transfer, escudos, vinilo.
- Ideal como ropa laboral y uniformes de trabajo, combina con el pantalón DYNAMITE.

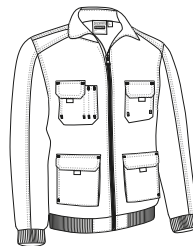

	ADULTO					GRANDE	3XL
TALLAS	S	M	L	XL	XXL	3XL	3XL
LARGO	67.5	70	72.5	75	77.5	80	80
ANCHO	54	57	60	63	66	69	69

EXTERIOR

- TEJ. HIDROF
- POLIESTER 65%
- DENSIDAD 280 q/m²

INTERIOR

- POLIESTER 65%
- DENSIDAD 120 q/m²
- UDS x CAJA 20
- UDS x BOLSA 1



* Complemento hombre Pantalón DYNAMITE (página 235) Sudadera STEVEN (página 118).

BUZO DE TRABAJO KEVIN

- Mono de trabajo multibolsillos con diseño en colores lisos.
- Confeccionado en tejido sarga mezcla algodón con poliéster que aporta durabilidad y resistencia.
- Cuello con solapas y cierre de cremallera central oculta bajo tapeta con velcro para un mayor confort.
- Manga ranglán con puños de canalé con elástico que se adapta cómodamente y cintura con goma elástica trasera para un mejor ajuste.
- Dos bolsillos delanteros y uno trasero tipo parche, otro en pecho izquierdo con cierre de cremallera para tener todo accesible y resaltar el marcaje.
- Métodos idóneos de marcaje: serigrafía, bordado, transfer, vinilo.
- Ideal como ropa laboral y uniformes de trabajo.

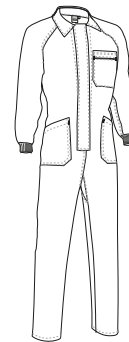

	ADULTO					GRANDE
TALLAS	S	M	L	XL	XXL	3XL
LARGO	157.5	163.5	169.5	175.5	181.5	186.5
EQUIVALENCIA TALLAS	37-38-39	40-41-42	43-44-45	46-47-48	49-50-51	52-53-54
ANCHO PECHO	58.5	61.5	64.5	67.5	70.5	73.5

POLIESTER 65%
 ALGODON 35%
 DENSIDAD 210 g/m²
 UDS x CAJA 20
 UDS x BOLSA 1



BUZO DE TRABAJO **ROPPER**

- Mono de trabajo multibolsillos con diseño en colores lisos.
- Confeccionado en tejido sarga 100% algodón que aporta durabilidad, resistencia y facilita la transpiración.
- Cuello con solapas y cierre de cremallera central oculta bajo tapeta con velcro para un mayor confort.
- Manga ranglán con puños de canalé con elástico que se adapta cómodamente y cintura con goma elástica trasera para un mejor ajuste.
- Dos bolsillos delanteros y uno trasero tipo parche, otro en pecho izquierdo con cierre de cremallera para tener todo accesible y resaltar el marcaje.
- Métodos idóneos de marcaje: serigrafía, bordado, transfer, vinilo.
- Ideal como ropa laboral y uniformes de trabajo.

	ADULTO					GRANDE
	S	M	L	XL	XXL	3XL
TALLAS	157.5	163.5	169.5	175.5	181.5	186.5
LARGO	37-38-39	40-41-42	43-44-45	46-47-48	49-50-51	52-53-54
EQUIVALENCIA TALLAS	37-38-39	40-41-42	43-44-45	46-47-48	49-50-51	52-53-54
ANCHO PECHO	58.5	61.5	64.5	67.5	70.5	73.5

ALGODÓN 100%
 DENSIDAD 250 q/m²
 UDS x CAJA 20
 UDS x BOLSA 1



* Complemento hombre Camiseta RACING (página 21).



BUZO DE ALIMENTACIÓN **AUSTIN**

- Mono de trabajo acolchado con efecto térmico.
- Confeccionado en tejido exterior sarga mezcla algodón con poliéster que aporta durabilidad y resistencia y relleno acolchado de doble capa cosido a rombos para mayor retención térmica.
- Especialmente adecuado para industria alimentaria: sin cremalleras, sin botones, sin bolsillos.
- Cuello alto y cierre central de velcro oculto bajo tapeta para un mayor confort.
- Manga ranglán con puños de canalé elástico que se adapta cómodamente y cintura con goma elástica trasera para un mejor ajuste.
- Métodos idóneos de marcaje: serigrafía, transfer, vinilo.
- Ideal como ropa laboral y uniformes de trabajo de la industria alimentaria.

	ADULTO					3	3XL
	S	M	L	XL	XXL	3	3XL
TALLAS	162.5	167	171.5	176	180.5	185	185
LARGO	60	63	66	69	72	75	75
EQUIVALENCIA TALLAS	37-38-39	40-41-42	43-44-45	46-47-48	49-50-51	52-53-54	52-53-54
ANCHO PECHO	37-38-39	40-41-42	43-44-45	46-47-48	49-50-51	52-53-54	52-53-54

ACOLCHADO
 EXTRA TERM
 POLIESTER 65%
 ALGODÓN 35%
 DENSIDAD 200 q/m²
 POLIESTER 100%
 DENSIDAD 250 q/m²
 UDS x CAJA 10
 UDS x BOLSA 1





* Complemento mujer Toalla SOAP (página 320) Camiseta TIFFANY (página 47) Pantalón PIXEL (página 237).

PETO COSTA

- Peto de trabajo con bolsillos.
- Confeccionado en tejido ketten plano transpirable, ligero y resistente.
- Dos bolsillos delanteros y uno en pecho izquierdo tipo parche, para tener todo accesible y resaltar el marcaje.
- Amplio cuello y sisas ribeteados que favorecen la movilidad.
- Métodos idóneos de marcaje: serigrafía, bordado, transfer, vinilo, sublimación sobre color blanco.
- Ideal como ropa laboral.

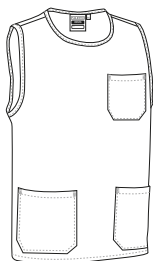

	ADULTO				
TALLAS	S	M	L	XL	XXL
LARGO	66	69	72	75	78
ANCHO	56	59	62	65	68



PETO LINCE

- Peto de trabajo ajustable.
- Confeccionado en tejido ligero de popelín mezcla algodón con poliéster resistente y duradero.
- Amplio bolsillo central para tener todo accesible.
- Amplio cuello y sisas ribeteados que favorecen la movilidad.
- Laterales regulables mediante cintas para un mejor ajuste y mayor comodidad.
- Métodos idóneos de marcaje: serigrafía, bordado, transfer, vinilo.
- Ideal como ropa laboral.

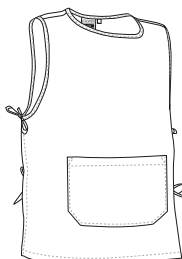

	ADULTO		
TALLAS	pequeña	mediana	grande
LARGO	54	60	71
EQUIVALENCIA TALLAS	XS-S	M-L	XL-XXL

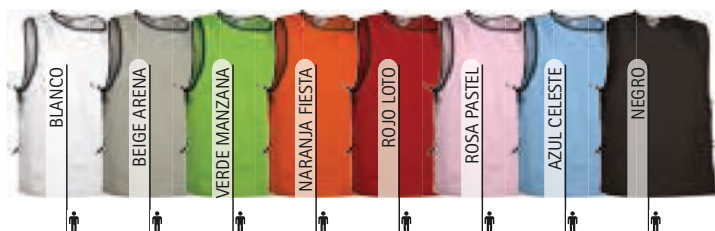

* Complemento mujer Pantalón PIXEL (página 237).

PETO WIPER

- Peto de trabajo ajustable.
- Confeccionado en tejido microfibra transpirable, flexible, cómodo y versátil.
- Bolsillo central partido en dos compartimentos para tener todo accesible.
- Amplio cuello y contornos ribeteados que favorecen la movilidad.
- Laterales regulables mediante cintas con botones en tres posiciones para un mejor ajuste y mayor comodidad.
- Métodos idóneos de marcaje: serigrafía, bordado, transfer, vinilo, sublimación sobre color blanco.
- Ideal como ropa laboral y uniformes de trabajo.

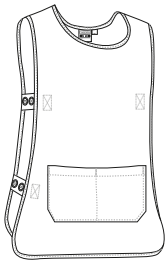

	ADULTO	
TALLAS	pequeña	grande
LARGO	64.5	76.5
ANCHO	48	54



* Complemento mujer Camiseta PARIS (página 46) Pantalón PIXEL (página 237). * Complemento hombre Pantalón PIXEL (página 237) Camiseta RACING (página 21).

Las prendas que contengan más de un color han de ser lavadas en frío, con mayor cuidado, usando un detergente adecuado. Secar inmediatamente sin tiempo de espera en remojo.

PETO CREW

- Peto de trabajo ajustable.
- Confeccionada en tejido sarga mezcla algodón con poliéster que aporta durabilidad y resistencia.
- Bolsillo central compartimentado para tener todo accesible.
- Amplio cuello y contornos ribeteados que favorecen la movilidad.
- Laterales regulables mediante cintas con botones a presión en tres posiciones para un mejor ajuste y mayor comodidad.
- Métodos idóneos de marcaje: serigrafía, bordado, transfer, vinilo, etc.
- Ideal como ropa laboral, uniformes sanitarios, uniformes de limpieza, etc.

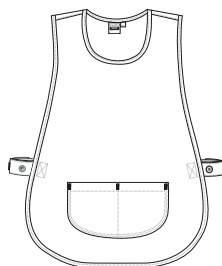

	PEQUEÑA	GRANDE
TALLAS	pequeña	grande
LARGO	65.5	76.5
ANCHO	47	53.5

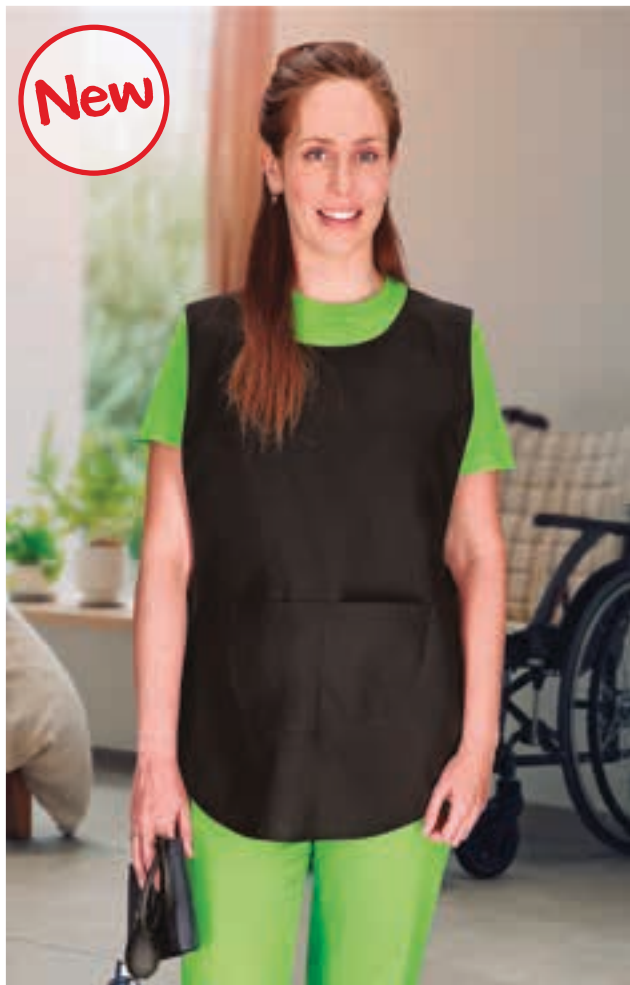

New



* Complemento mujer Pantalón PIXEL (página 237) Camiseta PARIS (página 46).



* Complemento hombre Pantalón PIXEL (página 237) Camiseta WAVE (página 24).

PETO PINTXO

- Peto de trabajo ajustable con bolsillo.
- Confeccionado en tejido sarga mezcla algodón con poliéster resistente y duradero.
- Cuello redondo, amplio, cómodo y refrescante.
- Bajo con esquinas redondeadas para mayor comodidad, costura en todo el contorno con dobladillo que aumenta su resistencia y laterales regulables mediante cordón para un mejor ajuste.
- Bolsillo frontal compartimentado para tener todo accesible.
- Métodos idóneos de marcaje: serigrafía, bordado, transfer, vinilo.
- Ideal como ropa laboral, uniformes de hostelería, uniformes de estética, uniformes de limpieza, etc.



BLUSÓN LAVENDER

- Blusón de trabajo de mujer, manga corta, corte entallado y diseño en colores lisos.
- Confeccionado en tejido microfibra transpirable, flexible, cómodo y versátil.
- Dos bolsillos delanteros para tener todo accesible.
- Cuello en forma de pico, amplio, cómodo y refrescante.
- Doble costura en bajo y mangas que aumenta su resistencia.
- Métodos idóneos de marcaje: serigrafía, bordado, transfer, vinilo.
- Ideal como ropa laboral, uniformes sanitarios y uniformes de estética.

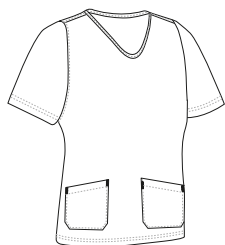

	MUJER					
TALLAS	XS	S	M	L	XL	XXL
ALTO	60.5	63.5	66.5	69.5	72.5	75.5
ANCHO	47.5	50.5	53.5	56.5	59.5	62.5

POLIESTER 100%
 DENSIDAD 180 g/m²
 UDS x CAJA 50
 UDS x BOLSA 1



* Complemento mujer Pantalón CASTER (página 222).

BLUSÓN ROSEMARY

- Blusón de trabajo de mujer, corte entallado y diseño en colores lisos.
- Confeccionado en tejido microfibra transpirable, flexible, cómodo y versátil.
- Dos bolsillos delanteros para tener todo accesible.
- Cuello redondo amplio y cierre central de botones.
- Doble costura en bajo y mangas que aumenta su resistencia.
- Métodos idóneos de marcaje: serigrafía, bordado, transfer, vinilo.
- Ideal como ropa laboral, uniformes sanitarios y uniformes de estética.



	MUJER					
TALLAS	XS	S	M	L	XL	XXL
ALTO	61.5	64	66.5	68.5	71	73.5
ANCHO	47	50	53	56	59	62

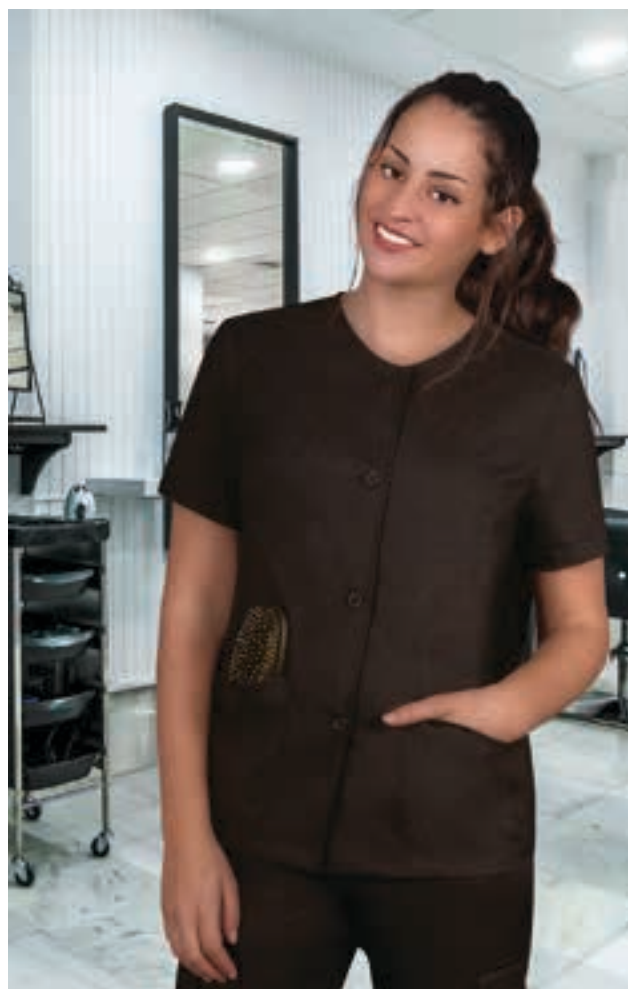
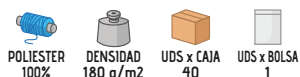

BLUSÓN OSLO

- Blusón de trabajo de mujer, manga corta, corte entallado y diseño en colores lisos.
- Confeccionado en tejido sarga mezcla algodón con poliéster que aporta durabilidad y resistencia.
- Dos bolsillos delanteros para tener todo accesible.
- Cuello elevado con forma de pico, amplio, cómodo, refrescante y elegante.
- Abertura central con cremallera desde la cintura para mayor comodidad y amplitud de movimiento.
- Métodos idóneos de marcaje: serigrafía, bordado, transfer, vinilo.
- Ideal como ropa laboral, uniformes sanitarios y uniformes de estética.

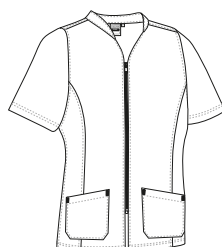

	MUJER					
TALLAS	XS	S	M	L	XL	XXL
LARGO	59	62	65	68	71	74
ANCHO	46.5	49.5	52.5	55.5	58.5	61.5



* Complemento mujer Pantalón PIXEL (página 237) Pantalón PIXEL (página 237).



* Complemento mujer Pantalón PIXEL (página 237) Blusón LINK (página 250).

CHAQUETA CRETA

- Chaqueta de trabajo para mujer con diseño en colores lisos.
- Confeccionada en tejido acetato dual flock con perchado interior para mayor retención térmica y confort.
- Dos bolsillos frontales delanteros tipo parche para tener todo accesible.
- Cierre central mediante cinco botones del mismo tono que la prenda.
- Puños elásticos y cintura con goma elástica y fruncida en los laterales para un mejor ajuste y mayor comodidad.
- Métodos idóneos de marcaje: serigrafía, bordado, transfer, vinilo, sublimación sobre color blanco.
- Ideal como ropa laboral y uniformes de trabajo.

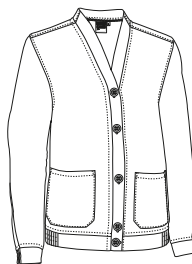

	ADULTO					GRANDE
TALLAS	S	M	L	XL	XXL	3XL
LARGO	64	67	70	73	76	79
ANCHO	53	56	59	62	65	68



BLUSÓN HELSINKI

- Blusón de trabajo de manga corta y diseño en colores lisos.
- Confeccionado en tejido sarga mezcla algodón con poliéster que aporta durabilidad y resistencia.
- Cuello redondo y cierre central de botones a tono con la prenda.
- Aberturas laterales para un mayor confort.
- Dos bolsillos delanteros y uno en pecho izquierdo tipo parche para tener todo accesible y resaltar el marcaje.
- Métodos idóneos de marcaje: serigrafía, bordado, transfer, vinilo.
- Ideal como ropa laboral, uniformes sanitarios y uniformes de estética, combina con el pantalón PIXEL.

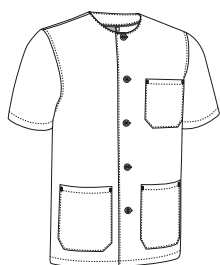

	ADULTO					GRANDE
TALLAS	S	M	L	XL	XXL	3XL
LARGO	66.5	69.5	72.5	75.5	78.5	81.5
ANCHO	53	56	59	62	65	68



* Complemento hombre Pantalón PIXEL (página 237).

BLUSÓN LINK

- Blusón de trabajo de manga corta y diseño en colores lisos.
- Confeccionado en tejido sarga mezcla algodón con poliéster que aporta durabilidad y resistencia.
- Cuello en forma de pico, amplio, cómodo y refrescante.
- Aberturas laterales para un mayor confort.
- Dos bolsillos delanteros y uno en pecho izquierdo tipo parche para tener todo accesible y resaltar el marcaje.
- Métodos idóneos de marcaje: serigrafía, bordado, transfer, vinilo.
- Ideal como ropa laboral, uniformes sanitarios y uniformes de estética, combina con el pantalón PIXEL.



	ADULTO						GRANDE
TALLAS	XS	S	M	L	XL	XXL	3XL
LARGO	63.5	66.5	69.5	72.5	75.5	78.5	81.5
ANCHO	50	53	56	59	62	65	68

POLIESTER 65%
 ALGODON 35%
 DENSIDAD 190 q/m2
 UDS x CAJA 50
 UDS x BOLSA 1



* Complemento hombre Pantalón PIXEL (página 237). * Complemento mujer Pantalón PIXEL (página 237).

New



* Complemento mujer Blusón LINK (página 250).

GORRO QUIRÓFANO VADEMECUM

- Gorro sanitario.
- Confeccionado en tejido sarga mezcla algodón con poliéster resistente y duradero.
- Ancho contorno con abertura trasera, goma elástica en los laterales y cierre de cordón para un mejor ajuste.
- Costuras interiores sobrehiladas que aumentan su resistencia.
- Métodos idóneos de marcaje: serigrafía, vinilo, transfer, bordado.
- Ideal para uniformes sanitarios.

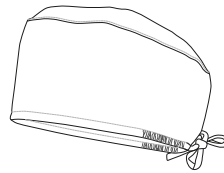

	ÚNICA
TALLAS	única
ALTO	9.5
CONTORNO	65

POLIESTER 65%
 ALGODON 35%
 DENSIDAD 200 q/m2
 UDS x CAJA 200
 UDS x BOLSA 10

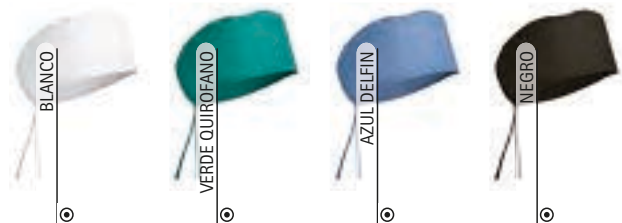



BLUSÓN BEATRIZ

- Blusón de trabajo de mujer, manga corta y corte entallado.
- Confeccionado en tejido sarga mezcla algodón con poliéster resistente y duradero.
- Cuello en forma de pico, amplio, cómodo y refrescante.
- Cierre central de botones a presión metálicos para mayor confort.
- Dos bolsillos delanteros y uno en pecho izquierdo tipo parche para tener todo accesible y resaltar el marcaje.
- Métodos idóneos de marcaje: serigrafía, bordado, transfer, vinilo.
- Ideal como ropa laboral, uniformes sanitarios, uniformes de estética, etc.



	MUJER					
TALLAS	XS	S	M	L	XL	XXL
LARGO	59	62	65	68	71	74
ANCHO	46	49	52	55	58	61

POLIESTER 65%	ALGODÓN 35%	DENSIDAD 200 g/m ²	UDS x CAJA 50	UDS x BOLSA 1
------------------	----------------	----------------------------------	------------------	------------------



* Complemento mujer Pantalón STANFORD (página 237).

CONJUNTO SANITARIO LEIDEN

- Conjunto sanitario formado por blusón de trabajo y pantalón.
- Confeccionado en tejido microfibra aterciopelada, transpirable, flexible y ligera.
- Blusón de manga corta con cuello de pico amplio y refrescante, bajo con aberturas laterales para mayor confort, dos bolsillos frontales tipo parche y uno en pecho izquierdo con compartimento para bolígrafo, para tener todo accesible y resaltar el marcaje.
- Pantalón sin bolsillos, cintura con goma elástica entera y cordón regulador para mejor ajuste y mayor comodidad.
- Métodos idóneos de marcaje: serigrafía, transfer, vinilo, bordado, cosidos.
- Ideal para uniformes sanitarios, uniformes de estética y ropa laboral, se vende únicamente en conjunto, no por separado.

	ADULTO						GRANDE
TALLAS	XS	S	M	L	XL	XXL	3XL
LARGO CHAQUETA	63	66	69	72	75	78	81
ANCHO CHAQUETA	50	53	56	59	62	65	68
LARGO PANTALÓN	101	103	105	107	109	111	113

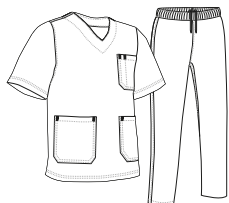

POLIESTER 100%	DENSIDAD 145 g/m ²	UDS x CAJA 20	UDS x BOLSA 1
-------------------	----------------------------------	------------------	------------------



BATA MUJER ALANIS

- Bata de trabajo para mujer, de manga corta y corte entallado.
- Confeccionada en tejido plano ligero con hilo tintado y diseño a rayas verticales, resistente y duradero.
- Cuello camisero en forma de pico amplio, cómodo y refrescante.
- Cierre central con botones de derecha a izquierda y cintura con cinta cosida en la espalda para mayor confort.
- Dos bolsillos delanteros y uno en pecho izquierdo tipo parche para tener todo accesible y resaltar el marcaje.
- Métodos idóneos de marcaje: serigrafía, bordado, transfer, vinilo.
- Ideal como ropa laboral y uniformes de trabajo.



	MUJER					
TALLAS	XS	S	M	L	XL	XXL
LARGO	89	91	93	95	97	99
ANCHO PECHO	50	53	56	59	62	65
ANCHO CINTURA	48.5	51	53.5	56	58.5	61

POLIÉSTER 65%
 ALGODÓN 35%
 DENSIDAD 140 g/m²
 UDS x CAJA 40
 UDS x BOLSA 1



* Complemento mujer Pantalón PIXEL (página 237).

Las prendas que contengan más de un color han de ser lavadas en frío, con mayor cuidado, usando un detergente adecuado. Secar inmediatamente sin tiempo de espera en remojo.

BATA MUJER SMART

- Bata de trabajo para mujer, manga larga y corte entallado.
- Confeccionada en tejido sarga mezcla algodón con poliéster que aporta durabilidad y resistencia.
- Cuello camisero en forma de pico amplio, cómodo y refrescante, y puños con cierre de botón para un mejor ajuste.
- Cierre central con botones de derecha a izquierda y cintura con cinta cosida en la espalda para mayor confort.
- Dos bolsillos delanteros y uno en pecho izquierdo tipo parche para tener todo accesible y resaltar el marcaje.
- Métodos idóneos de marcaje: serigrafía, bordado, transfer, vinilo.
- Ideal como ropa laboral y uniformes de trabajo.

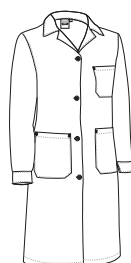

	MUJER					
TALLAS	XS	S	M	L	XL	XXL
LARGO	89	91	93	95	97	99
ANCHO PECHO	50	53	56	59	62	65
ANCHO CINTURA	47	50	53	56	59	62

POLIÉSTER 65%
 ALGODÓN 35%
 DENSIDAD 200 g/m²
 UDS x CAJA 20
 UDS x BOLSA 1



* Complemento mujer Camiseta PARIS (página 46).

BATA LOAD

- Bata de trabajo de manga larga y puños rectos.
- Confeccionada en tejido sarga mezcla algodón con poliéster que aporta durabilidad y resistencia.
- Cuello camisero en forma de pico amplio, cómodo y refrescante.
- Cierre central con botones y cintura con cinta cosida en la espalda para mayor confort.
- Dos bolsillos delanteros y uno en pecho izquierdo tipo parche para tener todo accesible y resaltar el marcaje.
- Métodos idóneos de marcaje: serigrafía, bordado, transfer, vinilo.
- Ideal como ropa laboral y uniformes de trabajo.

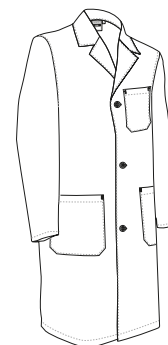

	ADULTO					GRANDE
	S	M	L	XL	XXL	
TALLAS	S	M	L	XL	XXL	3XL
LARGO	92.5	95	97.5	100	102.5	105
ANCHO	52.5	56.5	60.5	64.5	68.5	72.5



* Complemento hombre Camiseta WAVE (página 24). * Complemento mujer Camiseta PARIS (página 46).



Vista parte trasera de la prenda (espalda)

BATA CLUSTER

- Bata de trabajo de manga larga con puños elásticos.
- Confeccionada en tejido sarga mezcla algodón con poliéster que aporta durabilidad y resistencia.
- Cuello camisero en forma de pico amplio, cómodo y refrescante, y puños de canalé con elástico que se adapta cómodamente.
- Cierre central con velcro y cintura con cinta cosida en la espalda para mayor confort.
- Bolsillo interior en pecho izquierdo para tener todo accesible.
- Métodos idóneos de marcaje: serigrafía, bordado, transfer, vinilo.
- Ideal como ropa laboral y uniformes de trabajo.

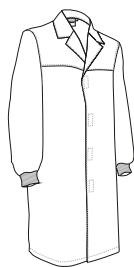

TALLAS	ADULTO					GRANDE
	S	M	L	XL	XXL	
LARGO	92.5	95	97.5	100	102.5	105
ANCHO	53	56	59	62	65	68



* Complemento hombre Camisa m/corta OPORTO (página 135)Pantalón chino MARTIN (página 219). * Complemento mujer Camiseta TIFFANY (página 47).



BATA SAHARA

- Bata de trabajo corta de manga larga y puños rectos.
- Confeccionada en tejido sarga mezcla algodón con poliéster que aporta durabilidad y resistencia.
- Cuello camisero en forma de pico amplio, cómodo y refrescante.
- Cierre central con botones y cintura con cinta cosida en la espalda para mayor confort.
- Dos bolsillos delanteros y uno en pecho izquierdo tipo parche para tener todo accesible y resaltar el marcaje.
- Métodos idóneos de marcaje: serigrafía, bordado, transfer, vinilo.
- Ideal como ropa laboral y uniformes de trabajo.

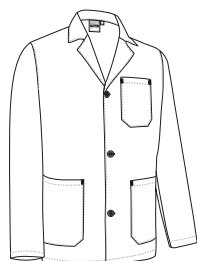

TALLAS	ADULTO					GRANDE
	S	M	L	XL	XXL	
LARGO	72.5	75	77.5	80	82.5	85
ANCHO	54.5	57.5	60.5	63.5	66.5	69.5



* Complemento hombre Pantalón CASTER (página 222)Sudadera DUBLIN (página 119). * Complemento mujer Camiseta TIFFANY (página 47).

BATA STORE



New

- Bata de trabajo de manga corta y bolsillos.
- Confeccionada en tejido de popelín ligero mezcla algodón con poliéster resistente y duradero.
- Cuello camisero en forma de pico amplio, cómodo y refrescante.
- Cierre central con botones y cintura con cinta cosida en la espalda para mayor confort.
- Dos bolsillos delanteros y uno en pecho izquierdo tipo parche para tener todo accesible y resaltar el marcaje.
- Métodos idóneos de marcaje: bordado, serigrafía, vinilo, transfer.
- Ideal como ropa laboral y uniformes de trabajo.



TALLAS	ADULTO					3/3	3XL
	S	M	L	XL	XXL		
LARGO	92.5	95	97.5	100	102.5	105	
ANCHO	55	58	61	64	67	70	



* Complemento hombre Pantalón STANFORD (página 237) Camiseta WAVE (página 24).

BATA MANGA LARGA DOCTOR

- Bata de trabajo de manga larga y puños rectos.
- Confeccionada en tejido sarga mezcla algodón con poliéster que aporta durabilidad y resistencia.
- Cuello camisero en forma de pico amplio, cómodo y refrescante que incluye en su parte interior trasera una amplia cinta cosida para colgar la prenda fácilmente.
- Cierre central con botones y cintura con cinta cosida en la espalda para mayor confort.
- Dos bolsillos delanteros tipo parche y uno en pecho izquierdo con compartimento para bolígrafo para tener todo accesible y resaltar el marcaje.
- Métodos idóneos de marcaje: serigrafía, bordado, transfer, vinilo.
- Ideal como ropa laboral y uniformes de trabajo.



TALLAS	ADULTO					3/3	3XL
	S	M	L	XL	XXL		
LARGO	92.5	95	97.5	100	102.5	105	
ANCHO	51	54	57	60	63	66	



New

* Complemento hombre Camisa PRESIDENT (página 144) Pantalón chino MARTIN (página 219).

BATA CYCLONE

- Bata de trabajo sin bolsillos exteriores y manga larga.
- Confeccionada en tejido sarga mezcla algodón con poliéster que aporta durabilidad y resistencia.
- Cuello camisero en forma de pico amplio, cómodo y refrescante, y mangas con puños de canalé con elástico que se adapta cómodamente.
- Cierre central con corchetes a presión y cintura con cinta cosida en la espalda para mayor confort.
- Bolsillo interior en pecho izquierdo con cierre de velcro para tener todo accesible.
- Métodos idóneos de marcaje: serigrafía, bordado, transfer, vinilo.
- Ideal como ropa laboral: laboratorio, industria alimentaria, etc.

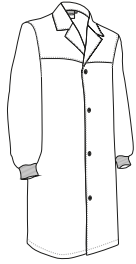

TALLAS	ADULTO					3XL
	S	M	L	XL	XXL	
LARGO	92.5	95	97.5	100	102.5	105
ANCHO	53	56	59	62	65	68

POLIESTER 65%
 ALGODON 35%
 DENSIDAD 190 g/m²
 UDS x CAJA 20
 UDS x BOLSA 1



* Complemento mujer Camiseta TIFFANY (página 47).



BATA FALCON

- Bata de trabajo de manga larga y puños rectos.
- Confeccionada en tejido sarga 100% algodón que aporta durabilidad, resistencia y facilita la transpiración.
- Cuello camisero en forma de pico amplio, cómodo y refrescante.
- Cierre central con botones y cintura con cinta cosida en la espalda para mayor confort.
- Dos bolsillos delanteros y uno en pecho izquierdo tipo parche para tener todo accesible y resaltar el marcaje.
- Métodos idóneos de marcaje: serigrafía, bordado, transfer, vinilo.
- Ideal como ropa laboral y uniformes de trabajo.



TALLAS	ADULTO					3XL
	S	M	L	XL	XXL	
LARGO	92.5	95	97.5	100	102.5	105
ANCHO	51	54	57	60	63	66

ALGODON 100%
 DENSIDAD 200 q/m²
 UDS x CAJA 20
 UDS x BOLSA 1



* Complemento mujer Pantalón STANFORD (página 237)Blusón OSLO (página 248) Pantalón cocinero SPICE (página 239).

CAMISETA **SENDAI**

* Complemento hombre Pantalón DRILL (página 258).

- Camiseta de manga corta de visibilidad realzada.
- Confeccionada en tejido de punto liso 100% algodón ring spun suave y confortable, incluye dos cintas retro-reflectantes elásticas termo-fijadas en torso y espalda que facilitan el movimiento y aumentan la visibilidad de los usuarios.
- Prenda certificada como EPI de Categoría II de Visibilidad Realzada en base a las normas 13688 y 17353, tipo B3 para visibilidad nocturna.
- Cuello redondo de canalé elástico que se adapta cómodamente y cinta interior de hombro a hombro que reduce su deformación.
- Doble pespunte en cuello, mangas y bajo que aumenta su resistencia.
- Métodos idóneos de marcaje: serigrafía, bordado, transfer, vinilo.
- Ideal como ropa laboral y uniformes de trabajo.

	ADULTO					3	3XL
TALLAS	S	M	L	XL	XXL		3XL
LARGO	51	54	57	60	63		66
ANCHO	68.5	71.5	74.5	77.5	80.5		83.5

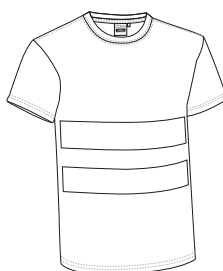
POLO **KERRY**

- Polo técnico de visibilidad realzada, manga corta y bolsillo.
- Confeccionado en tejido técnico transpirable que facilita el secado rápido y la eliminación del sudor, incluye dos cintas retro-reflectantes elásticas termo-fijadas en torso y espalda que facilitan el movimiento y aumentan la visibilidad de los usuarios.
- Prenda certificada como EPI de Categoría II de Visibilidad Realzada en base a las normas 13688 y 17353, tipo B3 para visibilidad nocturna.
- Mangas y cuello de tricotosa que se adaptan cómodamente, cierre de tapeta central con dos botones a tono y cinta interior en el cuello que reduce su deformación.
- Bolsillo reforzado en pecho izquierdo para tener todo accesible y resaltar el marcaje.
- Métodos idóneos de marcaje: serigrafía, bordado, transfer, vinilo.
- Ideal como ropa laboral y uniformes de trabajo.

	ADULTO					3	3XL
TALLAS	S	M	L	XL	XXL		3XL
LARGO	69	72	75	78	81		84
ANCHO	51	54	57	60	63		66

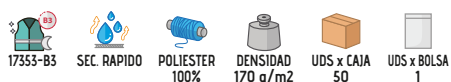

* Complemento hombre Pantalón MISSOURI (página 259).

PANTALÓN DRILL

- Pantalón de trabajo multibolsillos de visibilidad realzada.
- Confeccionado en tejido sarga mezcla algodón con poliéster que aporta durabilidad y resistencia, incluye dos cintas retro-reflectantes cosidas en las perneras que aumentan la visibilidad de los usuarios.
- Prenda certificada como EPI de Categoría II de Visibilidad Realzada en base a las normas 13688 y 17353, tipo B2 para visibilidad nocturna.
- Dos bolsillos oblicuos en las caderas, uno trasero derecho tipo parche y dos laterales con cierre de tapeta y velcro, para tener todo accesible y disponible.
- Costuras principales dobles y puntos de mayor tracción reforzados con presillas de seguridad que aportan durabilidad y resistencia.
- Métodos idóneos de marcaje: serigrafía, bordado, transfer, vinilo.
- Ideal como ropa laboral y uniformes de trabajo.

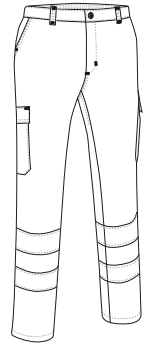

	ADULTO					GRANDE
TALLAS	S	M	L	XL	XXL	3XL
LARGO	102.5	105	107.5	110	112.5	115
EQUIVALENCIA TALLAS	37-38-39	40-41-42	43-44-45	46-47-48	49-50-51	52-53-54



17353-B2

POLIESTER
65%ALGODON
35%DENSIDAD
210 g/m2UDS x CAJA
20UDS x BOLSA
1

VERDE MANZANA



VERDE AMAZONAS



VERDE BOTELLA



ROJO LOTO



GRANATE CAOBA



AZUL AZULINA



AZUL MARINO ORION



GRIS CEMENTO



* Complemento hombre Camiseta SENDAI (página 257).

PANTALÓN MISSOURI

- Pantalón de trabajo multibolsillos de visibilidad realzada.
- Confeccionado en tejido sarga mezcla algodón con poliéster que aporta durabilidad y resistencia, incluye dos cintas retro-reflectantes cosidas en las perneras que aumentan la visibilidad de los usuarios.
- Prenda certificada como EPI de Categoría II de Visibilidad Realzada en base a las normas 13688 y 17353, tipo B2 para visibilidad nocturna.
- Dos bolsillos oblicuos en las caderas, dos laterales con fuelle y dos traseros (los cuatro con cierre de tapeta con velcro y tirador bicolor reflectante que facilita su apertura) para tener todo accesible y disponible.
- Costuras principales dobles y puntos de mayor tracción reforzados con presillas de seguridad que aportan durabilidad y resistencia.
- Métodos idóneos de marcaje: serigrafía, bordado, transfer, vinilo.
- Ideal como ropa laboral y uniformes de trabajo.

TALLAS	ADULTO					3XL
	S	M	L	XL	XXL	
LARGO	109	111.5	113	114	116	118.5
EQUIVALENCIA TALLAS	37-38-39	40-41-42	43-44-45	46-47-48	49-50-51	52-53-54

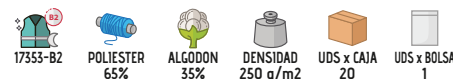
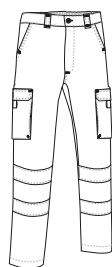

PANTALÓN NAOS

- Pantalón de trabajo multibolsillos de visibilidad realzada.
- Confeccionado en tejido bi-elástico complex que facilita la movilidad y acabado hidro-repelente que aporta mayor confort, incluye dos cintas retro-reflectantes elásticas termo-fijadas en las perneras que facilitan el movimiento y aumentan la visibilidad de los usuarios.
- Prenda certificada como EPI de Categoría II de Visibilidad Realzada en base a las normas 13688 y 17353, tipo B2 para visibilidad nocturna.
- Dos bolsillos oblicuos en las caderas, dos laterales con fuelle (con cierre de tapeta, velcro y tirador bicolor reflectante que facilita su apertura) y dos traseros con cierre de cremallera para tener todo accesible y disponible.
- Costuras principales dobles y puntos de mayor tracción reforzados con presillas de seguridad que aportan durabilidad y resistencia.
- Métodos idóneos de marcaje: bordado, cosidos, y termo-adhesivos anti-sublimación.
- Ideal como ropa laboral y uniformes de trabajo.

TALLAS	ADULTO					3XL
	S	M	L	XL	XXL	
LARGO	103.5	106	108	111	113	115
EQUIVALENCIA TALLAS	37-38-39	40-41-42	43-44-45	46-47-48	49-50-51	52-53-54

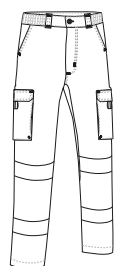

* Complemento hombre Polo BREDA (página 111).

POLO LONGFORD

- Polo técnico de visibilidad realzada con manga larga y bolsillo.
- Confeccionado en tejido poliéster transpirable con perchado interior para mayor retención térmica y confort, incluye dos cintas retro-reflectantes elásticas termo-fijadas en torso, espalda y mangas que facilitan el movimiento y aumentan la visibilidad de los usuarios.
- Prenda certificada como EPI de Categoría II de Visibilidad Realzada en base a las normas 13688 y 17353, tipo B3 para visibilidad nocturna.
- Cuello de tricotosa con cierre de tapeta central con dos botones a tono y puños con canalé elástico que se adapta cómodamente.
- Bolsillo reforzado en pecho izquierdo para tener todo accesible y resaltar el marcaje.
- Métodos idóneos de marcaje: serigrafía, bordado, transfer, vinilo.
- Ideal como ropa laboral y uniformes de trabajo.

TALLAS	ADULTO					3XL
	S	M	L	XL	XXL	
LARGO	70	73	76	79	82	85
ANCHO	52	55	58	61	64	67

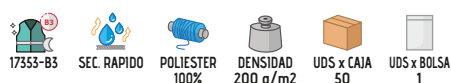
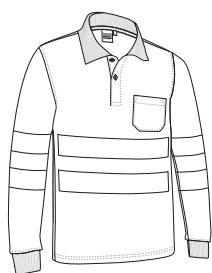

* Complemento hombre Pantalón MISSOURI (página 259).



SUDADERA RICHMOND

- Sudadera de visibilidad realzada con media cremallera.
- Confeccionada en tejido felpa poliéster con tacto algodón y perchado interior para mayor retención térmica y confort, incluye dos cintas retro-reflectantes cosidas en torso, espalda y mangas que aumentan la visibilidad de los usuarios.
- Prenda certificada como EPI de Categoría II de Visibilidad Realzada en base a las normas 13688 y 17353, tipo B3 para visibilidad nocturna.
- Cuello alto con cierre de media cremallera central que aporta calidez o ventilación adicional, según la estación del año.
- Cintura y puños de canalé elástico que se adapta cómodamente.
- Métodos idóneos de marcaje: serigrafía, bordado, transfer, vinilo.
- Ideal como ropa laboral y uniformes de trabajo.

TALLAS	ADULTO					GRANDE
	S	M	L	XL	XXL	
LARGO	67	70	73	76	79	82
ANCHO	52	55	58	61	64	67

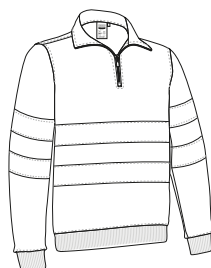

* Complemento hombre Camiseta BEAR (página 41) Pantalón MISSOURI (página 259).



* Complemento hombre Pantalón MISSOURI (página 259) Camiseta ARROW (página 39).

CHAQUETA POLAR **NORFOLK**

- Forro polar de visibilidad realzada.
- Confeccionada en tejido micro-polar tupido con perchado anti-pilling exterior para un mejor acabado, incluye dos cintas retro-reflectantes cosidas en torso, espalda y mangas que aumentan la visibilidad de los usuarios.
- Prenda certificada como EPI de Categoría II de Visibilidad Realzada en base a las normas 13688 y 17353, tipo B3 para visibilidad nocturna.
- Dos bolsillos oblicuos en la cintura, con cierre de cremallera oculta bajo tapeta, para tener todo accesible.
- Cintura recta con cordón elástico y freno para mejor ajuste y mayor comodidad.
- Métodos idóneos de marcaje: bordado, cosidos.
- Ideal como ropa laboral y uniformes de trabajo.

TALLAS	ADULTO					GRANDE
	S	M	L	XL	XXL	3XL
LARGO	66	69	72	75	78	81
ANCHO	53	56	59	62	65	68

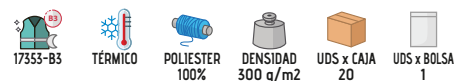
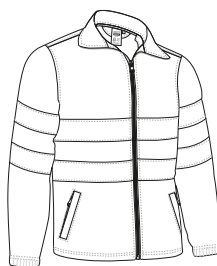

CHAQUETA SOFTSHELL **WUTAN**

- Chaqueta softshell de visibilidad realzada.
- Confeccionada en tejido softshell elástico de tres capas con efecto cortavientos, hidro-repelente y alta retención térmica, incluye dos cintas retro-reflectantes cosidas en torso, espalda y mangas que aumentan la visibilidad de los usuarios.
- Prenda certificada como EPI de Categoría II de Visibilidad Realzada en base a las normas 13688 y 17353, tipo B3 para visibilidad nocturna.
- Cuello alto de doble capa con cierre de cremallera central que incluye protector de barbilla para mayor calidez y confort.
- Puños rectos, cintura con cordón elástico y freno para mejor ajuste y dos bolsillos oblicuos con cierre de cremallera para tener todo accesible.
- Métodos idóneos de marcaje: bordado, cosidos y termo-adhesivos anti-sublimación.
- Ideal como ropa laboral y uniformes de trabajo.

TALLAS	ADULTO					3XL
	S	M	L	XL	XXL	3XL
LARGO	53	56	59	62	65	68
ANCHO	67	69.5	72.5	75	78	81

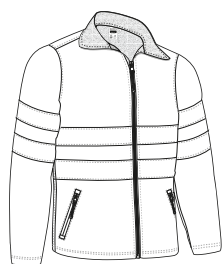

* Complemento hombre Sudadera STEVEN (página 118) Pantalón DRILL (página 258).

CHALECO JERVIS

- Chaleco multibolsillos de visibilidad realzada.
- Confeccionado en tejido sarga resistente con forro interior de rejilla transpirable que favorece la ventilación, incluye dos cintas retro-reflectantes cosidas en torso y espalda que aumentan la visibilidad de los usuarios.
- Prenda certificada como EPI de Categoría II de Visibilidad Realzada en base a las normas 13688 y 17353, tipo B3 para visibilidad nocturna.
- Cuello abierto con forma de pico para mayor comodidad y ventilación.
- Dos bolsillos inferiores con fuelle para hacerlos más amplios, dos bolsillos laterales y dos bolsillos superiores todos con cierre de tapeta y velcro, para tener todo accesible, también incluye dos departamentos para bolígrafos o rotuladores.
- Incluye cremallera interior trasera para facilitar los diferentes tipos de marcaje: serigrafía, bordado, transfer, cosidos, vinilo.
- Ideal como ropa laboral y uniformes de trabajo.

TALLAS	ADULTO					3XL
	S	M	L	XL	XXL	
LARGO	64.5	67.5	70.5	73.5	76.5	79.5
ANCHO	52.5	55.5	58.5	61.5	64.5	67.5

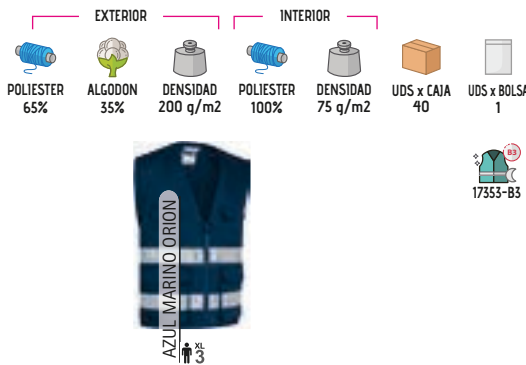
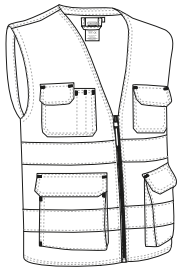

* Complemento hombre Pantalón ROBLE (página 224) Sudadera DUBLIN (página 119).



CHALECO TASMANIA

- Chaleco multibolsillos de visibilidad realzada y acolchado.
- Confeccionado en tejido sarga resistente y duradera en cara exterior, forro interior liso y relleno acolchado que aporta retención térmica, incluye dos cintas retro-reflectantes lisas cosidas en torso y espalda que aumenta la visibilidad de los usuarios.
- Prenda certificada como EPI de Categoría II de Visibilidad Realzada en base a las normas 13688 y 17353, tipo B3 para visibilidad nocturna.
- Dos bolsillos inferiores con fuelle, dos superiores, todos con cierre de tapeta y velcro, un compartimento para bolígrafo y un bolsillo interior con cierre de velcro para tener todo accesible y disponible.
- Cortavientos elástico en sisas y cintura regulable con cierres laterales de botones a presión para un mejor ajuste, faldón trasero que cubre la zona lumbar.
- Incluye cremallera interior trasera para facilitar los diferentes tipos de marcaje: serigrafía, bordado, transfer, escudos, vinilo.
- Ideal como ropa laboral y uniformes de trabajo.

TALLAS	ADULTO					GRANDE
	S	M	L	XL	XXL	
LARGO	68.5	71.5	74.5	77.5	80.5	83.5
ANCHO	56	59	62	65	68	71

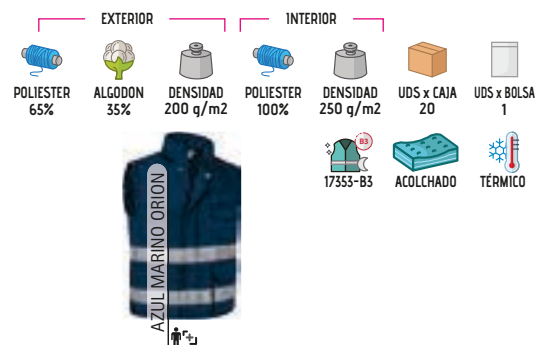
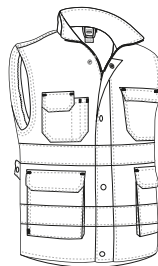

* Complemento hombre Sudadera DUBLIN (página 119) Pantalón MISSOURI (página 259).



* Complemento hombre Pantalón DRILL (página 258) Camiseta WAVE (página 24).

CHAQUETA MIRCA

- Chaqueta de trabajo de visibilidad realzada.
- Confeccionada en tejido sarga mezcla algodón con poliéster que aporta durabilidad y resistencia, incluye dos cintas retro-reflectantes cosidas en torso, espalda y mangas que aumentan la visibilidad de los usuarios.
- Prenda certificada como EPI de Categoría II de Visibilidad Realzada en base a las normas 13688 y 17353, tipo B3 para visibilidad nocturna.
- Puños de canalé con elástico que se adapta cómodamente y cintura con goma elástica fruncida en los laterales para un mejor ajuste y mayor comodidad.
- Bolsillo reforzado en pecho izquierdo con cierre de cremallera para tener todo accesible y resaltar el marcaje.
- Métodos idóneos de marcaje: serigrafía, bordado, transfer, vinilo.
- Ideal como ropa laboral y uniformes de trabajo.

	ADULTO					GRANDE
TALLAS	S	M	L	XL	XXL	3XL
LARGO	65.5	68.5	71.5	74.5	77.5	80.5
ANCHO	53	56	59	62	65	68

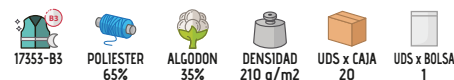
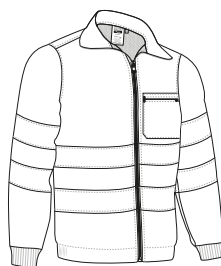

PARKA WICKLOW

- Parka impermeable de visibilidad realzada.
- Confeccionada en tejido impermeable Canvas exterior, forro interior liso y relleno acolchado que aporta retención térmica, costuras termo-selladas que evitan filtraciones de agua, incluye dos cintas retro-reflectantes termo-fijadas en torso, espalda y mangas que aumentan la visibilidad de los usuarios.
- Prenda certificada como EPI de Categoría II de Visibilidad Realzada en base a las normas 13688 y 17353, tipo B3 para visibilidad nocturna.
- Cuello alto con capucha escamoteable, cierre de cremallera central con tapeta y velcro, doble puño con elástico interior para un mejor ajuste.
- Dos bolsillos oblicuos con interior polar y cierre de cremallera, y uno interior con cierre de velcro para tener todo accesible.
- Incluye cremallera interior trasera para facilitar los diferentes tipos de marcaje: serigrafía, bordado, transfer, escudos, vinilo.
- Ideal como ropa laboral y uniformes de trabajo.

	ADULTO					GRANDE
TALLAS	S	M	L	XL	XXL	3XL
LARGO	75	78	81	84	87	90
ANCHO	58	61	64	67	70	73



* Complemento hombre Pantalón MISSOURI (página 259).

POLO A.V. BUILD

- Polo de alta visibilidad de manga corta.
- Confeccionado en tejido técnico transpirable Move-Dry que facilita el secado rápido y la eliminación del sudor, incluye dos cintas retro-reflectantes cosidas en torso y espalda que aumentan la visibilidad de los usuarios.
- Prenda certificada como EPI de Categoría II de Alta Visibilidad en base a las normas 13688 y 20471, clase 1.
- Cuello polo con cierre de tapeta central y dos botones.
- Costuras principales dobles que aumentan su resistencia.
- Métodos idóneos de marcaje: serigrafía, bordado, transfer, parches.
- Ideal como ropa laboral y uniformes de trabajo.

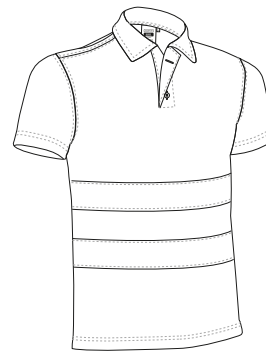

	ADULTO					GRANDE
TALLAS	S	M	L	XL	XXL	3XL
LARGO	65	68	71	74	77	80
ANCHO	51	54	57	60	63	66

SEC. RAPIDO
 20471-1
 POLIESTER 100%
 DENSIDAD 160 q/m2
 UDS x CAJA 30
 UDS x BOLSA 1



* Complemento hombre Pantalón a.v. TRAIN (página 272).





New

POLO A.V. COGENT

- Polo de alta visibilidad bicolor de manga corta.
- Confeccionado en tejido técnico pique transpirable que facilita el secado rápido y la eliminación del sudor, incluye dos cintas retro-reflectantes segmentadas termo-fijadas en torso, espalda y mangas que favorecen la elasticidad y aumentan la visibilidad de los usuarios.
- Prenda certificada como EPI de Categoría II de Alta Visibilidad en base a las normas 13688 y 20471, clase 1.
- Cuello de tricotosa en color a contraste con cierre de dos botones a tono con la parte superior.
- Costuras principales dobles e interiores sobrehiladas que aportan durabilidad y resistencia.
- Métodos idóneos de marcaje: serigrafía, bordado, transfer, parches.
- Ideal como ropa laboral y uniformes de trabajo.

	ADULTO						GRANDE		
TALLAS	XS	S	M	L	XL	XXL	3XL	4XL	5XL
LARGO	66	69	72	75	78	81	84	85.5	87
ANCHO	48	51	54	57	60	63	66	69	72



AMAR. FLUOR / AZ. MARI. O



NARANJA FLU. / AZ. MAR. O

* Complemento hombre Pantalón NAOS (página 259).

POLO A.V. M/LARGA GAMBIT

- Polo de alta visibilidad bicolor de manga larga y con efecto térmico.
- Confeccionado en tejido técnico pique transpirable y perchado interior para mayor retención térmica, incluye dos cintas retro-reflectantes segmentadas termo-fijadas en torso, espalda y mangas que favorecen la elasticidad y aumentan la visibilidad de los usuarios.
- Prenda certificada como EPI de Categoría II de Alta Visibilidad en base a las normas 13688 y 20471, clase 1.
- Cuello de tricotosa en color a contraste con cierre de dos botones a tono con la parte superior, mangas con puño de canalé elástico que se adapta cómodamente.
- Costuras principales dobles e interiores sobrehiladas que aportan durabilidad y resistencia.
- Métodos idóneos de marcaje: serigrafía, bordado, transfer, parches.
- Ideal como ropa laboral y uniformes de trabajo.

	ADULTO						GRANDE		
TALLAS	XS	S	M	L	XL	XXL	3XL	4XL	5XL
LARGO	66.5	69.5	72.5	75.5	78.5	81.5	84.5	86	87.5
ANCHO	48.5	51.5	54.5	57.5	60.5	63.5	66.5	69.5	72.5



AMAR. FLUOR / AZ. MARI. O



NARANJA FLU. / AZ. MAR. O



New

* Complemento hombre Pantalón NAOS (página 259).

FORRO POLAR A.V. AIRPORT

- Forro polar de alta visibilidad.
- Confeccionado en tejido micro-polar con anti-pilling exterior y perchado interior que aporta alta retención térmica, incluye dos cintas retro-reflectantes cosidas en mangas, torso y espalda que aumentan la visibilidad de los usuarios.
- Prenda certificada como EPI de Categoría II de Alta Visibilidad en base a las normas 13688 y 20471, clase 2 para los modelos monocolor y clase 1 para los modelos bicolor.
- Cuello alto con cierre de cremallera central, y puños fruncidos con goma elástica para un mejor ajuste y mayor confort.
- Dos bolsillos oblicuos en la cintura, con cierre de cremallera oculta bajo tapeta, para tener todo accesible y disponible.
- Métodos idóneos de marcaje: bordado, cosidos.
- Ideal como ropa laboral y uniformes de trabajo.



	ADULTO					GRANDE
TALLAS	S	M	L	XL	XXL	3XL
LARGO	66	69	72	75	78	81
ANCHO	53	56	59	62	65	68



* Complemento hombre Pantalón a.v. TRAIN (página 272) Sudadera STEVEN (página 118).

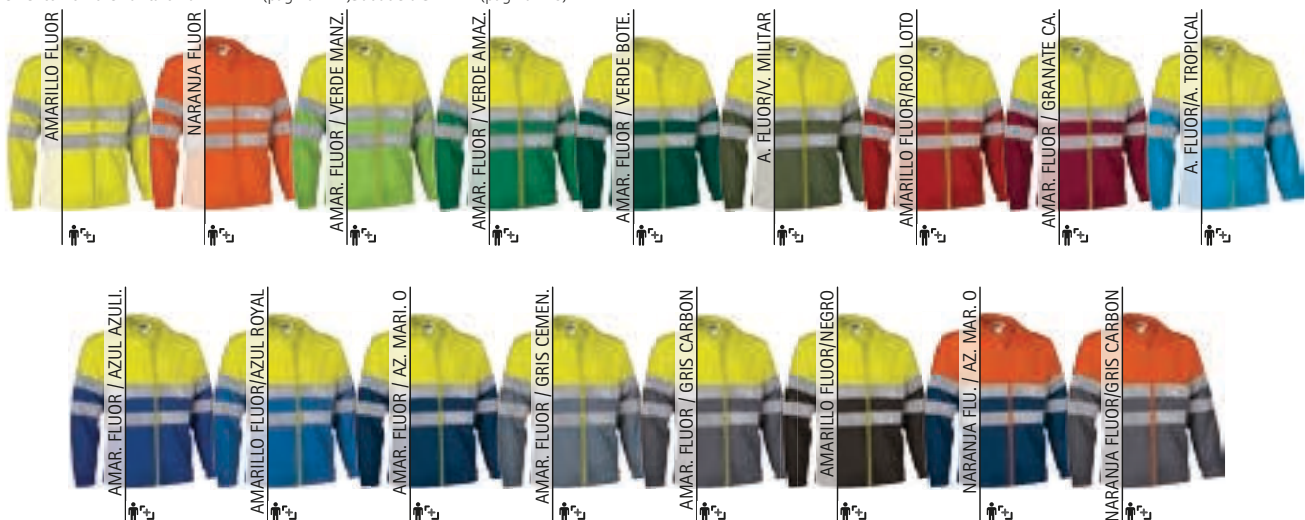

SUDADERA A.V. ROAD

- Sudadera de alta visibilidad con media cremallera.
- Confeccionada en tejido felpa poliéster con tacto algodón y perchado interior para mayor retención térmica y confort, incluye dos cintas retro-reflectantes cosidas en mangas, torso y espalda que aumentan la visibilidad de los usuarios.
- Prenda certificada como EPI de Categoría II de Alta Visibilidad en base a las normas 13688 y 20471, clase 2 para los modelos monocolor y clase 1 para los modelos bicolor.
- Cuello alto con cierre de media cremallera central que aporta calidez o ventilación adicional, según la estación del año.
- Cintura y puños de canalé elástico que se adapta cómodamente.
- Métodos idóneos de marcaje: serigrafía, bordado, transfer, cosidos.
- Ideal como ropa laboral y uniformes de trabajo.



ALTA VISIBILIDAD

TALLAS	ADULTO					GRANDE
	S	M	L	XL	XXL	
ALTO	67	70	73	76	79	82
ANCHO	52	55	58	61	64	67

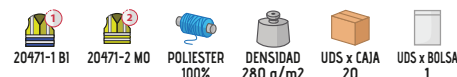

* Complemento hombre Pantalón a.v. TRAIN (página 272).



CHAQUETA POLAR A.V ANETO

- Forro polar de alta visibilidad.
- Confeccionado en tejido micro-polar muy grueso con anti-pilling exterior y perchado aborregado interior que aporta alta retención térmica, incluye dos cintas retro-reflectantes cosidas en mangas, torso y espalda que aumentan la visibilidad de los usuarios.
- Prenda certificada como EPI de Categoría II de Alta Visibilidad en base a las normas 13688 y 20471, clase 1.
- Cuello alto, cierre de cremallera central con tapeta interior, manga ranglán con vivo reflectante y cintura con cordón elástico regulador para un mejor ajuste y mayor confort.
- Dos bolsillos oblicuos en la cintura y uno vertical en pecho izquierdo, con cierre de cremallera oculta bajo tapeta, para tener todo accesible y disponible.
- Métodos idóneos de marcaje: bordado, cosidos.
- Ideal como ropa laboral y uniformes de trabajo en exteriores.

	ADULTO					3XL
TALLAS	S	M	L	XL	XXL	3XL
LARGO	53	56	59	62	65	68
ANCHO	67.5	70.5	73.5	76.5	79.5	82.5

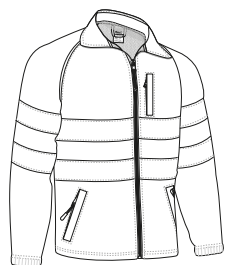
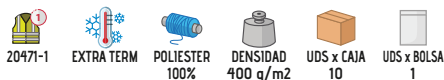

* Complemento hombre Sudadera KISALA (página 120) Pantalón a.v. TRAIN (página 272).

Las prendas que contengan más de un color han de ser lavadas en frío, con mayor cuidado, usando un detergente adecuado. Secar inmediatamente sin tiempo de espera en remojo.



* Complemento hombre Pantalón a.v. TRAIN (página 272).

CHAQUETA SOFTSHELL A.V STORM

- Chaqueta softshell de alta visibilidad.
- Confeccionada en tejido softshell elástico de tres capas con efecto cortavientos, hidro-repelente y alta retención térmica, incluye dos cintas retro-reflectantes cosidas en torso, espalda y mangas que aumentan la visibilidad de los usuarios.
- Prenda certificada como EPI de Categoría II de Alta Visibilidad en base a las normas 13688 y 20471, clase 2 para los modelos monocolor y clase 1 para los modelos bicolor.
- Cuello alto con interior polar, cierre de cremallera central con protector de barbilla, puños rectos y cintura con cordón elástico regulador para un mejor ajuste y mayor confort.
- Dos bolsillos oblicuos en la cintura con cierre de cremallera para tener todo accesible y disponible.
- Métodos idóneos de marcaje: bordado, cosidos y termo-adhesivos anti-sUBLIMACIÓN.
- Ideal como ropa laboral y uniformes de trabajo.

	ADULTO					GRANDE
TALLAS	S	M	L	XL	XXL	3XL
LARGO	66	69	72	75	78	81
ANCHO	53	56	59	62	65	68

20471-1 BI	20471-2 MO	CORTAVIENT.	EXTRA TERM	SOFTSHELL	TEJ. HIDROF	POLIESTER 85%	POLIURETANO 10%	ELASTANO 5%	DENSIDAD 350 q/m2	UDS x CAJA 20	UDS x BOLSA 1
------------	------------	-------------	------------	-----------	-------------	---------------	-----------------	-------------	-------------------	---------------	---------------

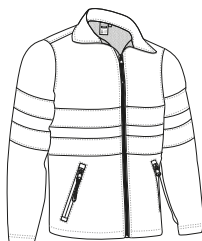



CHAQUETA SOFTSHELL A.V TACOMA

- Chaqueta softshell de alta visibilidad.
- Confeccionada en tejido softshell bi-elástico grueso de tres capas hidrorrepelente, transpirable y con efecto cortavientos, incluye dos cintas retro-reflectantes cosidas en torso, espalda y mangas que aumentan la visibilidad de los usuarios.
- Prenda certificada como EPI de Categoría II de Alta Visibilidad en base a las normas 13688 y 20471, clase 2.
- Manga ranglán con vivo reflectante, puños regulables mediante cierre de goma con función gancho (mushroom system), cierre de cremallera central con protector de barbilla y cintura con cordón elástico regulador para un mejor ajuste y mayor confort.
- Dos bolsillos verticales en cintura y uno en pecho izquierdo para tener todo accesible.
- Métodos idóneos de marcaje: bordado, cosidos y termo-adhesivos anti-sublimación.
- Ideal como ropa laboral y uniformes de trabajo.

TALLAS	ADULTO					3 ^º	3XL
	S	M	L	XL	XXL	3XL	3XL
LARGO	71.5	74	76.5	79.5	82	84.5	84.5
ANCHO	56	58.5	61	63.5	65.5	68	68

20471-2

CORTAVIENT.
 EXTRA TERM
 SOFTSHELL
 TEJ. HIDROF.
 POLIÉSTER 85%
 POLIURETANO 10%
 ELASTANO 5%
 DENSIDAD 400 g/m2
 UDS x CAJA 20
 UDS x BOLSA 1

AMAR. FLUOR / AZ. MARILLO
 AMAR. FLUOR / GRIS CEMEN.
 NARANJA FLU. / AZ. MAR. O

* Complemento hombre Pantalón DRILL (página 258) Sudadera RANGO (página 120).

Las prendas que contengan más de un color han de ser lavadas en frío, con mayor cuidado, usando un detergente adecuado. Secar inmediatamente sin tiempo de espera en remojo.

CHAQUETA LLUVIA A.V. TORNADO

- Chaqueta impermeable de Alta Visibilidad.
- Confeccionada en tejido Canvas impermeable exterior y forro liso interior, incluye dos cintas retro-reflectantes termo-fijadas en torso, hombros, espalda y mangas que favorecen la elasticidad y aumentan la visibilidad de los usuarios.
- Prenda certificada como EPI de Categoría II de Alta Visibilidad, clase 1, de protección contra la lluvia, clase 1-x-x, en base a las normas 13688, 20471 y 343.
- Capucha con cuello alto para mayor protección, puños elásticos, cintura recta con cordón elástico y freno regulador para mejor ajuste y mayor comodidad, incluye dos bolsillo frontales ocultos.
- Costuras termo-selladas y cremalleras impermeabilizadas para evitar filtraciones de agua y mantener el cuerpo seco ante la lluvia.
- Métodos idóneos de marcaje: serigrafía, transfer, vinilo.
- Ideal como ropa laboral y uniformes de trabajo, prenda a juego con el pantalón de lluvia NARVIK, se venden por separado.



TALLAS	ADULTO					3 ^º	3XL
	S	M	L	XL	XXL	3XL	3XL
LARGO	71	74	76	78.5	81	83.5	83.5
ANCHO	54.7	57.5	60.5	63.5	66.5	69.5	69.5

20471-1 343-1

PRENDA IMP.
 TEJ. HIDROF.
 TEJ. IMPERM.
 TERMOSELL.

POLIÉSTER 85%
 POLIURETANO 15%
 DENSIDAD 200 g/m2
 POLIÉSTER 100%
 DENSIDAD 100 g/m2
 UDS x CAJA 20
 UDS x BOLSA 1

AMAR. FLUOR / AZ. MARILLO
 AMAR. FLUOR / GRIS CEMEN.
 NARANJA FLU. / AZ. MAR. O

* Complemento hombre Pantalón impermeable a.v. NARVIK (página 271).

CHAQUETA SOFTSHELL A.V. **WHEELO**

- Chaqueta softshell bicolor de alta visibilidad desmontable, fácilmente convertible en chaleco mediante cremalleras en las mangas.
- Confeccionada en tejido softshell elástico de tres capas con efecto cortavientos, hidro-repelente e interior polar con alta retención térmica, incluye dos cintas retro-reflectantes segmentadas termo-fijadas en torso, espalda y mangas que favorecen la elasticidad y aumentan la visibilidad de los usuarios.
- Prenda certificada como EPI de Categoría II de Alta Visibilidad en base a las normas 13688 y 20471, clase 1.
- Cuello alto con cierre de cremallera central, cintura recta con cordón elástico y freno para un mejor ajuste y mayor confort, mangas con puño elástico que se adapta cómodamente.
- Dos bolsillos oblicuos en cintura y uno vertical en pecho izquierdo para tener todo accesible, todos con cierre de cremallera e interior polar para mayor calidez y confort.
- Métodos idóneos de marcaje: bordado, cosidos y termo-adhesivos anti-sublimación.
- Ideal como ropa laboral y uniformes de trabajo.

	ADULTO						GRANDE		
TALLAS	XS	S	M	L	XL	XXL	3XL	4XL	5XL
LARGO	67.5	70.5	73.5	76.5	79.5	82.5	85.5	86	86.5
ANCHO	53	56	59	62	65	68	71	74	77

CORTAVIENT.	SOFTSHELL	TEJ. HIDROF.	TÉRMICO	POLIÉSTER 80%	POLIURETANO 10%	ELASTANO 5%	DENSIDAD 350 g/m2	UDS x CAJA 20	UDS x BOLSA

CQ DESMONT	20471-1 B1

	AMAR. FLUOR / AZ. MARILO	NARANJA FLU. / AZ. MARILO



New

* Complemento hombre Pantalón a.v. RIGEL (página 273).



New

SUDADERA A.V. **QUID**

- Sudadera de alta visibilidad bicolor.
- Confeccionada en tejido poliéster con tacto algodón y perchado interior para mayor retención térmica y confort, incluye dos cintas retro-reflectantes segmentadas termo-fijadas en torso, espalda y mangas que favorecen la elasticidad y aumentan la visibilidad de los usuarios.
- Prenda certificada como EPI de Categoría II de Alta Visibilidad en base a las normas 13688 y 20471, clase 1.
- Cuello alto, en color a contraste, con cierre de media cremallera que aporta calidez o ventilación adicional, según la estación del año.
- Cintura y puños de canalé elástico que se adapta cómodamente, dos bolsillos tipo canguro partido con cierre de cremallera para tener todo accesible.
- Métodos idóneos de marcaje: serigrafía, bordado, transfer, parches.
- Ideal como ropa laboral y uniformes de trabajo.

	ADULTO						GRANDE		
TALLAS	XS	S	M	L	XL	XXL	3XL	4XL	5XL
LARGO	67.5	70.5	73.5	76.5	79.5	82.5	85.5	87	88.5
ANCHO	49	52	55	58	61	64	67	70	73

20471-1	POLIÉSTER 100%	DENSIDAD 280 g/m2	UDS x CAJA 20	UDS x BOLSA 1

	AMAR. FLUOR / AZ. MARILO	NARANJA FLU. / AZ. MARILO

* Complemento hombre Pantalón a.v. RIGEL (página 273).



PANTALÓN A.V. ESELL

- Pantalón de alta visibilidad elástico multibolsillos con diseño bicolor.
- Confeccionado en tejido sarga mono-elástica que aporta durabilidad y mayor movilidad, incluye dos cintas retro-reflectantes segmentadas termo-fijadas en las perneras que favorecen la elasticidad y aumentan la visibilidad de los usuarios.
- Prenda certificada como EPI de Categoría II de Alta Visibilidad en base a las normas 13688 y 20471, clase 1.
- Cintura con la parte trasera más alta, cierre de cremallera y botón oculto, trabillas para el cinturón (una en la izquierda con apertura de velcro para colgar accesorios) y goma elástica en los laterales para un mejor ajuste y mayor comodidad.
- Dos bolsillos oblicuos en las caderas, dos laterales y dos traseros (los cuatro con cierre de tapeta con velcro y tirador textil reflectante que facilita su apertura) para tener todo accesible y disponible, presillas de seguridad en color a contraste.
- Métodos idóneos de marcaje: serigrafía, bordado, transfer, vinilo.
- Ideal como ropa laboral y uniformes de trabajo.

	ADULTO						GRANDE		
TALLAS	XS	S	M	L	XL	XXL	3XL	4XL	5XL
LARGO	110	112	113.5	115	117	118.5	120	123	125.5
EQUIVALENCIA TALLAS	37-38-39	40-41-42	43-44-45	46-47-48	49-50-51	52-53-54	55-56-57	58-59-60	61-62-63

- 20471-1 BI
- MONOELAST.
- POLIESTER 60%
- ALGODON 35%
- ELASTANO 5%
- DENSIDAD 260 q/m2
- UDS x CAJA 20
- UDS x BOLSA 1

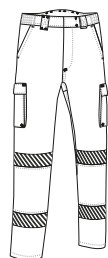

* Complemento hombre Sudadera RICHMOND (página 260).

PANTALÓN IMPERMEABLE A.V. NARVIK

- Cubre pantalón de lluvia impermeable de Alta Visibilidad.
- Confeccionado en tejido Canvas impermeable exterior y forro liso interior, incluye dos cintas retro-reflectantes termo-fijadas en las perneras que favorecen la elasticidad y aumentan la visibilidad de los usuarios.
- Prenda certificada como EPI de Categoría II de Alta Visibilidad, clase 1, de protección contra la lluvia, clase 1-x-x, en base a las normas 13688, 20471 y 343.
- Cintura fruncida con goma elástica para un mejor ajuste y aberturas laterales en caderas que permiten el acceso a los bolsillos del pantalón interior.
- Costuras termo-selladas para evitar filtraciones de agua y mantener el cuerpo seco ante la lluvia.
- Métodos idóneos de marcaje: serigrafía, transfer, vinilo.
- Ideal como ropa laboral y uniformes de trabajo, prenda a juego con la chaqueta de lluvia TORNADO, se venden por separado.

	ADULTO					3XL
TALLAS	S	M	L	XL	XXL	3XL
LARGO	112	114.5	117	119.5	122	124.5
EQUIVALENCIA TALLAS	37-38-39	40-41-42	43-44-45	46-47-48	49-50-51	52-53-54

- 20471-1
- 343-1
- PRENDA IMP.
- TEJ. HIDROF.
- TEJ. IMPERM.
- TERMOSELL.
- POLIESTER 85%
- POLIURETANO 15%
- DENSIDAD 200 q/m2
- POLIESTER 100%
- DENSIDAD 100 q/m2
- UDS x CAJA 40
- UDS x BOLSA 1

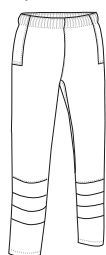

* Complemento hombre Polo NAIROBI (página 112).

PANTALÓN A.V. **TRAIN**

- Pantalón de alta visibilidad multibolsillos.
- Confeccionado en tejido sarga mezcla algodón con poliéster que aporta durabilidad y resistencia, incluye dos cintas retro-reflectantes cosidas en las perneras que aumentan la visibilidad de los usuarios.
- Prenda certificada como EPI de Categoría II de Alta Visibilidad en base a las normas 13688 y 20471, clase 1.
- Cierre de botón y cremallera, cintura con trabillas para el cinturón, pinzas delanteras y goma elástica trasera para mayor comodidad y un mejor ajuste, costuras principales dobles y puntos de mayor tracción reforzados con presillas de seguridad que aportan durabilidad y resistencia.
- Dos bolsillos oblicuos en las caderas, uno trasero derecho tipo parche y dos laterales con cierre de tapeta y velcro, para tener todo accesible y disponible.
- Métodos idóneos de marcaje: serigrafía, bordado, transfer, vinilo.
- Ideal como ropa laboral y uniformes de trabajo.

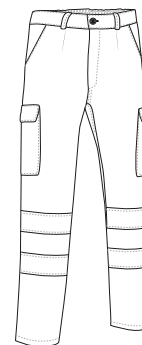

TALLAS	ADULTO					GRANDE
	S	M	L	XL	XXL	
LARGO	102.5	105	107.5	110	112.5	115
EQUIVALENCIA TALLAS	37-38-39	40-41-42	43-44-45	46-47-48	49-50-51	52-53-54



20471-1

POLIESTER
65%ALGODON
35%DENSIDAD
210 q/m²UDS x CAJA
20UDS x BOLSA
1

* Complemento hombre Forro polar a.v. AIRPORT (página 266).

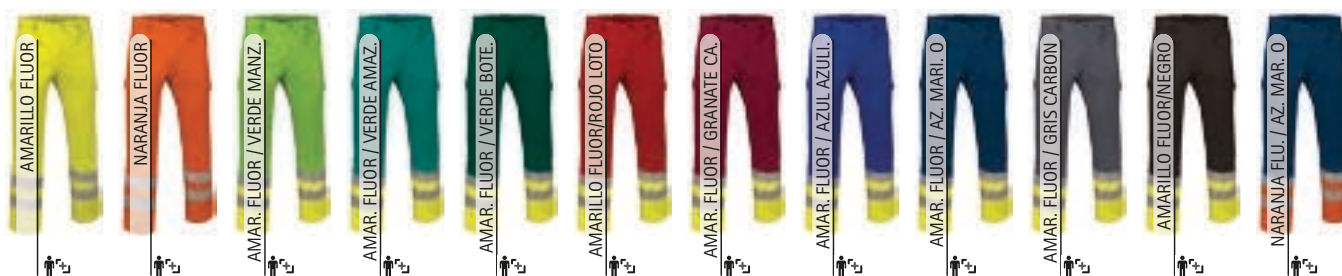

PANTALÓN A.V. **FACTORY**



* Complemento hombre Polo LONGFORD (página 260).

- Pantalón de alta visibilidad multibolsillos con diseño bicolor.
- Confeccionado en tejido sarga, mezcla algodón con poliéster que aporta durabilidad y resistencia, incluye dos cintas retro-reflectantes cosidas en las perneras que aumentan la visibilidad de los usuarios.
- Prenda certificada como EPI de Categoría II de Alta Visibilidad en base a las normas 13688 y 20471, clase 1.
- Cintura con goma elástica trasera para un mejor ajuste, costuras principales dobles y puntos de mayor tracción reforzados con presillas de seguridad que aportan durabilidad y resistencia.
- Dos bolsillos oblicuos en las caderas, dos laterales con fuelle y dos traseros (los cuatro con cierre de tapeta con velcro y tirador bicolor reflectante que facilita su apertura) para tener todo accesible y disponible.
- Métodos idóneos de marcaje: serigrafía, bordado, transfer, vinilo.
- Ideal como ropa laboral y uniformes de trabajo.

	ADULTO					3/3	3XL
TALLAS	S	M	L	XL	XXL		3XL
LARGO	111	113.5	115	116	118.5		120.5
EQUIVALENCIA TALLAS	37-38-39	40-41-42	43-44-45	46-47-48	49-50-51		52-53-54

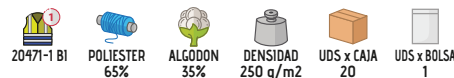
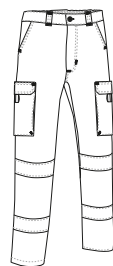

PANTALÓN A.V. **RIGEL**

- Pantalón de alta visibilidad multibolsillos con diseño bicolor.
- Confeccionado en tejido bi-elástico complex que facilita la movilidad y acabado repelente que reduce las manchas, incluye dos cintas retro-reflectantes termo-fijadas en las perneras que aumentan la visibilidad de los usuarios.
- Prenda certificada como EPI de Categoría II de Alta Visibilidad en base a las normas 13688 y 20471, clase 1.
- Cintura con goma elástica trasera y en los laterales, para mayor comodidad y un mejor ajuste, costuras principales dobles y puntos de mayor tracción reforzados con presillas de seguridad que aportan durabilidad y resistencia.
- Dos bolsillos oblicuos en las caderas, dos laterales con fuelle (con cierre de tapeta, velcro y tirador bicolor reflectante que facilita su apertura) y dos traseros con cierre de cremallera para tener todo accesible y disponible.
- Métodos idóneos de marcaje: bordado, cosidos, y termo-adhesivos anti-sublimación.
- Ideal como ropa laboral y uniformes de trabajo.

	ADULTO					3/3	3XL
TALLAS	S	M	L	XL	XXL		3XL
LARGO	103.5	106	109	111	113		115
EQUIVALENCIA TALLAS	37-38-39	40-41-42	43-44-45	46-47-48	49-50-51		52-53-54

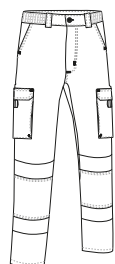

* Complemento hombre Polo NAIROBI (página 112).

CHALECO A.V BERGEN

- Chaleco de alta visibilidad multibolsillos y acolchado.
- Confeccionado en tejido sarga resistente y duradera exterior, forro interior liso y relleno acolchado que aporta retención térmica, incluye dos cintas retro-reflectantes cosidas en torso y espalda que aumentan la visibilidad de los usuarios.
- Prenda certificada como EPI de Categoría II de Alta Visibilidad en base a las normas 13688 y 20471, clase 1.
- Cuello alto con cierre de cremallera, tapeta y corchetes a presión, cortavientos elástico en sisas, cintura regulable con cierres laterales de botones a presión para un mejor ajuste, faldón trasero que cubre la zona lumbar.
- Dos bolsillos frontales con fuelle, dos en el pecho, todos con tapeta, dos laterales y uno interior para tener todo accesible y resaltar el marcaje, incluye departamentos para bolígrafo.
- Incluye cremallera interior trasera para facilitar los diferentes tipos de marcaje: serigrafía, bordado, transfer, escudos, vinilo.
- Ideal como ropa laboral y uniformes de trabajo.

	ADULTO					GRANDE
TALLAS	S	M	L	XL	XXL	3XL
LARGO	68.5	71.5	74.5	77.5	80.5	83.5
ANCHO	56	59	62	65	68	71

EXTERIOR			INTERIOR			UDS x CAJA		UDS x BOLSA	
20471-1	ACOLCHADO	TÉRMICO	POLIESTER 65%	ALGODON 35%	DENSIDAD 200 q/m ²	POLIESTER 100%	DENSIDAD 250 q/m ²	20	1



* Complemento hombre Sudadera DUBLIN (página 119) Pantalón a.v. TRAIN (página 272).

Las prendas que contengan más de un color han de ser lavadas en frío, con mayor cuidado, usando un detergente adecuado. Secar inmediatamente sin tiempo de espera en remojo.

CHALECO LISBURN

- Chaleco de alta visibilidad multibolsillos.
- Confeccionado en tejido sarga mezcla algodón con poliéster que aporta durabilidad y resistencia, con forro interior de rejilla que favorece la ventilación, incluye dos cintas retro-reflectantes cosidas en torso y espalda que aumentan la visibilidad de los usuarios.
- Prenda certificada como EPI de Categoría II de Alta Visibilidad en base a las normas 13688 y 20471, clase 1.
- Dos bolsillos frontales con fuelle, dos en el pecho, todos con tapeta, dos laterales y uno interior para tener todo accesible y resaltar el marcaje, incluye departamentos para bolígrafo.
- Métodos idóneos de marcaje: serigrafía, bordado, transfer, parches.
- Ideal como ropa laboral y uniformes de trabajo.

	ADULTO					3XL
TALLAS	S	M	L	XL	XXL	3XL
ALTO	64.5	67.5	70.5	73.5	76.5	79.5
ANCHO	52.5	55.5	58.5	61.5	64.5	67.5

EXTERIOR			INTERIOR			UDS x CAJA		UDS x BOLSA	
20471-1	POLIESTER 100%	DENSIDAD 275 q/m ²	POLIESTER 80%	ALGODON 20%	DENSIDAD 275 q/m ²	40	1		

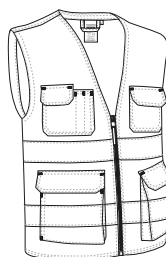

* Complemento hombre Camiseta técnica RESISTANCE (página 63) Pantalón a.v. FACTORY (página 273).

CHALECO A.V. HIGHWAY

- Chaleco de alta visibilidad acolchado.
- Confeccionado en tejido Canvas impermeable exterior, forro interior liso y relleno acolchado que aporta retención térmica, incluye dos cintas retro-reflectantes cosidas en torso y espalda que aumentan la visibilidad de los usuarios.
- Prenda certificada como EPI de Categoría II de Alta Visibilidad en base a las normas 13688 y 20471, clase 1.
- Cuello alto con interior polar y cierre de cremallera frontal para mayor calidez y confort.
- Dos bolsillos oblicuos en cintura con interior polar y uno interior, todos con cierre de cremallera, para tener todo accesible.
- Métodos idóneos de marcaje: serigrafía, bordado, transfer, escudos, vinilo.
- Ideal como ropa laboral y uniformes de trabajo.

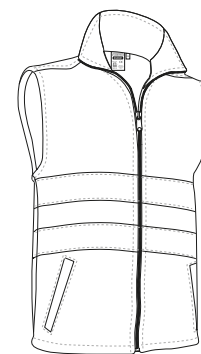

ALTA VISIBILIDAD

	ADULTO					GRANDE
TALLAS	S	M	L	XL	XXL	3XL
LARGO	66.5	69.5	72.5	75.5	78.5	81.5
ANCHO	56	59	62	65	68	71

 ACOLCHADO	 TEJ. HIDROF.	 TEJ. IMPERM. 20471-1	 POLIESTER 90%	 POLIURETANO 10%	 DENSIDAD 200 q/m2	 POLIESTER 100%	 DENSIDAD 250 q/m2	 UDS x CAJA 10	 UDS x BOLSA 1
					EXTERIOR		INTERIOR		



* Complemento hombre Jersey COMANDO (página 151) Pantalón a.v. TRAIN (página 272).



CHALECO LIGERO A.V. **MOONLIGHT**

- Chaleco reflectante ligero.
- Confeccionado en tejido ketten transpirable y resistente, incluye dos cintas retro-reflectantes cosidas en torso y espalda que aumentan la visibilidad de los usuarios.
- Prenda certificada como EPI de Categoría II de Alta Visibilidad en base a las normas 13688 y 20471, clase 2.
- Cuello abierto en forma de pico amplio, cómodo y refrescante con cierre central de velcro para facilitar su colocación.
- Contorno y sisas ribeteados que refuerzan su estructura.
- Métodos idóneos de marcaje: serigrafía, bordado, transfer, parches.
- Ideal como ropa laboral, uniformes de trabajo y como chaleco reflectante para el vehículo e industria.

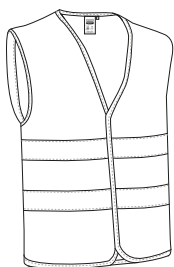

	ADULTO
TALLAS	XL
LARGO	71
ANCHO	65



20471-2

POLIESTER
100%DENSIDAD
140 q/m²UDS x CAJA
50UDS x BOLSA
1

* Complemento hombre Sudadera THUNDER (página 124) Pantalón THUNDER (página 225) Camiseta WAVE (página 24).

CHALECO A.V. **WAGON**

- Chaleco reflectante ligero.
- Confeccionado en tejido ketten transpirable y resistente, incluye dos cintas retro-reflectantes cosidas en torso y espalda que aumentan la visibilidad de los usuarios.
- Prenda certificada como EPI de Categoría II de Alta Visibilidad en base a las normas 13688 y 20471, clase 1.
- Cuello abierto en forma de pico amplio, cómodo y refrescante con cierre central de cremallera para mayor durabilidad.
- Contorno y sisas ribeteados que refuerzan su estructura.
- Métodos idóneos de marcaje: serigrafía, bordado, transfer, parches.
- Ideal como ropa laboral, uniformes de trabajo y como chaleco reflectante para el vehículo e industria.

	ADULTO					3XL
TALLAS	S	M	L	XL	XXL	3XL
LARGO	68	69.5	71.5	73.5	75.5	77.5
ANCHO	56.5	60.5	64.5	68.5	72.5	76.5

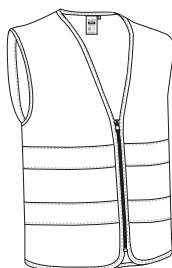

20471-1

POLIESTER
100%DENSIDAD
155 q/m²UDS x CAJA
50UDS x BOLSA
1

* Complemento hombre Polo NAIROBI (página 112) Pantalón ROBLE (página 224).

CHALECO A.V. VENERA



New

- Chaleco reflectante ligero.
- Confeccionado en tejido ketten transpirable y resistente, incluye dos cintas retro-reflectantes verticales cosidas en los hombros y una horizontal en el torso y también en la espalda, que aumentan la visibilidad de los usuarios.
- Prenda certificada como EPI de Categoría II de Alta Visibilidad en base a las normas 13688 y 20471, clase 2.
- Cuello abierto en forma de pico amplio, cómodo y refrescante con cierre central de cremallera para mayor durabilidad, incluye porta-identificador transparente en el pecho izquierdo.
- Contorno y sisas ribeteados que refuerzan su estructura.
- Métodos idóneos de marcaje: serigrafía, bordado, transfer, parches.
- Ideal como ropa laboral, uniformes de trabajo y chaleco reflectante para el vehículo e industria.

	ADULTO					3	3XL
TALLAS	S	M	L	XL	XXL		3XL
LARGO	70.5	71	73	75	77		79
ANCHO	58	61	65	69	73		77

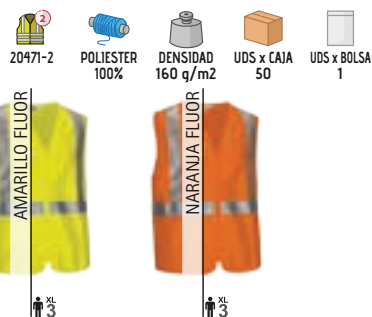
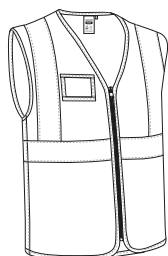

* Complemento hombre Pantalón a.v. FACTORY (página 273) Camiseta SENDAI (página 257).

CHALECO A.V. BRIDGE

- Chaleco reflectante ligero con bolsillos.
- Confeccionado en tejido ketten transpirable y resistente, incluye dos cintas retro-reflectantes verticales cosidas en los hombros y una horizontal en el torso y también en la espalda, que aumentan la visibilidad de los usuarios.
- Prenda certificada como EPI de Categoría II de Alta Visibilidad en base a las normas 13688 y 20471, clase 2.
- Cuello abierto en forma de pico amplio, cómodo y refrescante con cierre central de cremallera para mayor durabilidad, contorno y sisas ribeteados que refuerzan su estructura.
- Incluye porta-identificador transparente en el pecho izquierdo y dos bolsillos frontales con fuelle y cierre de velcro para tener todo accesible.
- Métodos idóneos de marcaje: serigrafía, bordado, transfer, parches.
- Ideal como ropa laboral y chaleco reflectante para el vehículo e industria.

	ADULTO					3	3XL
TALLAS	S	M	L	XL	XXL		3XL
LARGO	70.5	71	73	75	77		79
ANCHO	56	60	64	68	72		76

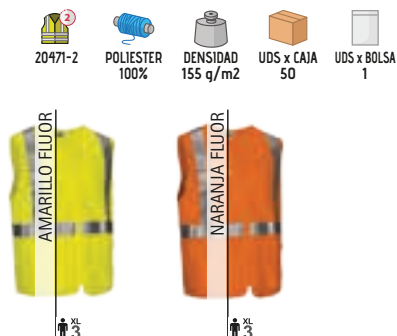
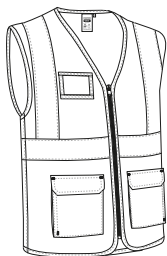

New

* Complemento hombre Pantalón a.v. FACTORY (página 273) Chaqueta polar NORFOLK (página 261).

PARKA A.V TRAFFIC

- Parka de alta visibilidad impermeable con capucha.
- Confeccionada en tejido impermeable Canvas exterior, forro interior liso y relleno acolchado que aporta retención térmica y confort, costuras termo-selladas que evitan filtraciones de agua, incluye dos cintas retro-reflectantes cosidas en torso, espalda y mangas que aumentan la visibilidad de los usuarios.
- Prenda certificada como EPI de Categoría II de Alta Visibilidad, clase 3 para los modelos monocolor y clase 1 para los modelos bicolor, de protección contra ambientes fríos, clase 3-x-x-x y de protección contra la lluvia, clase 1-x-x, en base a las normas 13688, 20471, 14058 y 343.
- Cuello alto con interior polar, cierre de cremallera con tapeta y velcro, capucha escamoteable y doble puño con elástico interior para un mejor ajuste y mayor confort.
- Dos bolsillos oblicuos con interior polar y uno interior, todos con cierre de cremallera, para tener todo accesible y disponible.
- Incluye cremallera interior trasera para facilitar los diferentes tipos de marcaje: serigrafía, bordado, transfer, escudos, vinilo.
- Ideal como ropa laboral y uniformes de trabajo.



	ADULTO					GRANDE
	S	M	L	XL	XXL	
TALLAS	S	M	L	XL	XXL	3XL
LARGO	75	78	81	84	87	90
ANCHO	58	61	64	67	70	73

					EXTERIOR		INTERIOR				
ACOLCHADO	EXTRA TERM	PRENDA IMP.	TEJ. HIDROF.	TEJ. IMPERM							
14058-1	20471-1 BI	20471-3 MO	343-1		POLIÉSTER 90%	POLIURETANO 10%	DENSIDAD 200 g/m2	POLIÉSTER 100%	DENSIDAD 250 g/m2	UDS x CAJA 10	UDS x BOLSA 1



* Complemento hombre Pantalón a.v. TRAIN (página 272) Sudadera a.v. ROAD (página 267).



PETO FIESTAS PREGON

- Pantalón con peto y tirantes.
- Confeccionado en tejido sarga mezcla algodón con poliéster resistente y duradero.
- Peto delantero con tirantes regulables mediante enganches con abertura a presión para un mejor ajuste.
- Pantalón inferior con bragueta oculta bajo tapeta, cierre de botón en el lateral izquierdo y cintura con goma elástica en la mitad trasera para facilitar su colocación y proporcionar un mejor ajuste.
- Dos amplios bolsillos frontales en las caderas, un bolsillo trasero derecho tipo parche y un amplio bolsillo central con cierre de cremallera en la parte superior para tener todo accesible y resaltar el marcaje.
- Métodos idóneos de marcaje: bordado, serigrafía, vinilo, transfer.
- Ideal para fiestas populares y como ropa laboral.

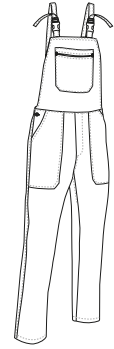

	NIÑO				ADULTO					GRANDE
TALLAS	3	4/5	6/8	10/12	S	M	L	XL	XXL	3XL
LARGO PIERNA	58	69	80	91	102	105	108	111	114	117
EQUIVALENCIA TALLAS	25-26-27	28-29-30	31-32-33	34-35-36	37-38-39	40-41-42	43-44-45	46-47-48	49-50-51	52-53-54



* Complemento niño Camiseta COMIC (página 24). * Complemento mujer Camiseta PARIS (página 46). * Complemento hombre Camiseta RACING (página 21).



BLANCO

VERDE MANZANA

AMARILLO FLUOR

AMARILLO GIRASOL

NARANJA FIESTA

NARANJA FLUOR

ROJO LOTO

ROSA MAGENTA

VIOLETA UVA

AZUL TROPICAL

AZUL ROYAL

AZUL DELFIN

AZUL MARINO ORION

NEGRO

PANTALÓN FIESTAS FERIA

- Pantalón chino sencillo.
- Confeccionado en tejido sarga mezcla algodón con poliéster que aporta durabilidad y resistencia.
- Cierre de botón con cremallera oculta bajo tapeta y cintura con trabillas que permiten la colocación del cinturón para un mejor ajuste y mayor comodidad.
- Dos bolsillos oblicuos en las caderas y uno trasero derecho tipo ojal con cierre botón, para tener todo accesible y disponible.
- Costuras principales reforzadas y puntos de mayor tracción reforzados con presillas de seguridad que aportan durabilidad y resistencia.
- Métodos idóneos de marcaje: serigrafía, bordado, transfer, vinilo.
- Ideal como ropa para fiestas populares y también como ropa laboral.

		NIÑO					
TALLAS		4	6	8	10	12	14
LARGO		56.5	65.5	73	80.5	88	95.5
EQUIVALENCIA TALLAS		28-29-30	31-32-33	31-32-33	34-35-36	34-35-36	36-37

		ADULTO						
TALLAS		38	40	42	44	46	48	50
LARGO		98	100	102	104	106	108	110
EQUIVALENCIA TALLAS		S	M	L	XL	XXL	3XL	4XL



POLIÉSTER 65%	ALGODÓN 35%	DENSIDAD 200 q/m2	UDS x CAJA 20	UDS x BOLSA 1



PANTALÓN FIESTAS MUJER PASACALLES

- Pantalón chino para mujer.
- Confeccionado en tejido sarga mezcla algodón con poliéster que aporta durabilidad y resistencia.
- Cierre de botón, de derecha a izquierda, con cremallera oculta bajo tapeta y cintura con trabillas que permiten la colocación del cinturón para un mejor ajuste y mayor comodidad.
- Dos bolsillos en caderas y uno trasero derecho tipo ojal con cierre de botón para tener todo accesible.
- Costuras principales reforzadas y puntos de mayor tracción reforzados con presillas de seguridad que aportan durabilidad y resistencia.
- Métodos idóneos de marcaje: bordado, serigrafía, vinilo, transfer.
- Ideal como vestimenta de fiestas populares y también como ropa laboral.

		MUJER						
TALLAS		34	36	38	40	42	44	46
LARGO		104	105	106	107	108	109	110

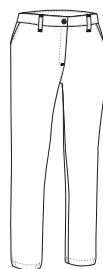

POLIÉSTER 65%	ALGODÓN 35%	DENSIDAD 200 q/m2	UDS x CAJA 20	UDS x BOLSA 1



* Complemento mujer Pañuelo triangular CACHIRULO (página 284)/Camiseta PARIS (página 46).

BLUSÓN DE FIESTAS CHARANGA

- Blusón de manga larga para fiestas populares.
- Confeccionado en tejido de popelín mezcla algodón con poliéster resistente y duradero.
- Cuello redondo elevado y cierre frontal con botones, incluyendo espacio en la parte inferior para el cierre opcional con nudo.
- Canesú con fruncido en la parte superior para una mayor holgura y comodidad.
- Manga larga con puño abotonado para un mejor ajuste.
- Métodos idóneos de marcateje: bordado, serigrafía, vinilo, transfer.
- Ideal como textil promocional, ropa para fiestas populares y vestir peñas o charangas.



	NIÑO				ADULTO					GRANDE
TALLAS	3	4/5	6/8	10/12	S	M	L	XL	XXL	3XL
LARGO	49	59	64	69	73	76	79	82	85	88
ANCHO	41	50.5	54.5	58.5	64	67	70	73	76	79

POLIÉSTER 65%	ALGODÓN 35%	DENSIDAD 120 g/m ²	UDS x CAJA 40	UDS x BOLSA 1



* Complemento niño Fajín VERBENA (página 285). * Complemento hombre Fajín VERBENA (página 285). * Complemento mujer Fajín VERBENA (página 285).



PAÑUELO TRIANGULAR FIESTA

- Pañuelo triangular.
- Confeccionado en tejido de tafetán brillante, ligero, resistente y duradero.
- Costura en todo el contorno con dobladillo de 3 mm que aumenta su resistencia.
- Métodos idóneos de marcaje: serigrafía, transfer, vinilo, sublimación sobre color blanco.
- Ideal para fiestas populares y vestir peñas o charangas.

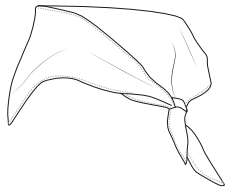

	NIÑO	ADULTO
TALLAS	niño	adulto
ANCHO	80	100
LARGO1	57	70
LARGO2	57	70

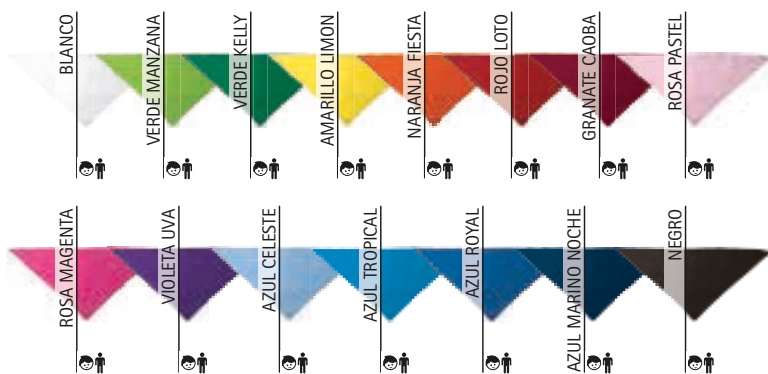

* Complemento niña Camiseta COMIC (página 24). * Complemento mujer Camiseta BELICE (página 49). * Complemento hombre Camiseta MATRIX (página 26).



* Complemento mujer Camiseta RACING (página 21). * Complemento hombre Camiseta RACING (página 21).

PAÑUELO TRIANGULAR GALA

- Pañuelo triangular.
- Confeccionado en tejido de popelín mezcla algodón con poliéster resistente y duradero.
- Costura en todo el contorno con dobladillo de 6 mm que aumenta su resistencia.
- Métodos idóneos de marcaje: serigrafía, bordado, transfer, vinilo.
- Ideal para fiestas populares y vestir peñas o charangas.

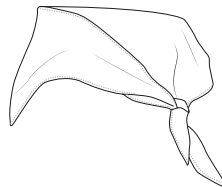

	NIÑO	ADULTO
TALLAS	niño	adulto
ANCHO	80	100
LARGO1	57	70
LARGO2	57	70

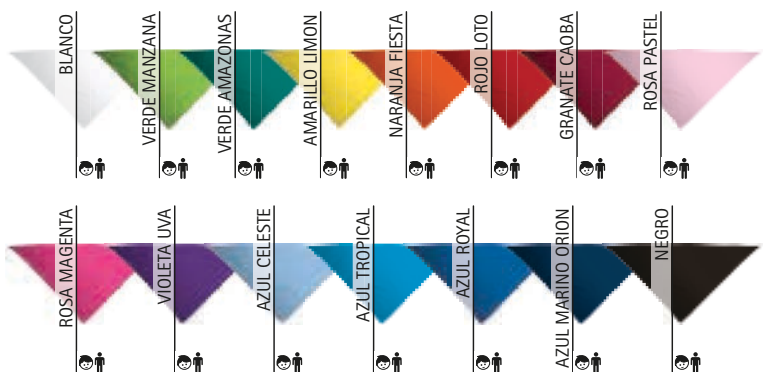

PAÑUELO CUADRADO BANDANA



* Complemento hombre Camiseta RACING (página 21). * Complemento mujer Camiseta TIFFANY (página 47).

- Pañuelo cuadrado.
- Confeccionado en tejido de popelín mezcla algodón con poliéster resistente y duradero.
- Costura en todo el contorno con dobladillo de 6 mm que aumenta su resistencia.
- Métodos idóneos de marcaje: serigrafía, bordado, transfer, vinilo.
- Ideal para fiestas populares y vestir peñas o charangas.

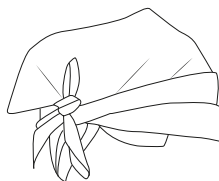

ADULTO	
TALLAS	adulto
ALTO	54
ANCHO	54



PAÑUELO CUADRADO FIESTA

- Pañuelo cuadrado.
- Confeccionado en tejido de tafetán brillante, ligero, resistente y duradero.
- Costura en todo el contorno con dobladillo de 3 mm que aumenta su resistencia.
- Métodos idóneos de marcaje: serigrafía, transfer, vinilo, sublimación sobre color blanco.
- Ideal para fiestas populares y vestir peñas o charangas.

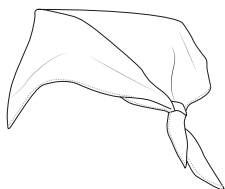

ADULTO	
TALLAS	adulto
ALTO	52
ANCHO	52

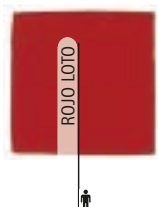

* Complemento hombre Camiseta MATRIX (página 26).

PAÑUELO CUADRADO HIERBAS

- Pañuelo cuadrado.
- Confeccionado en tejido con hilo tintado 100% algodón suave y confortable.
- Diseño tradicional a cuadros con rayas azules y blancos.
- Costura en todo el contorno con dobladillo de 3 mm que aumenta su resistencia.
- Métodos idóneos de marcaje: serigrafía, bordado, transfer, vinilo.
- Ideal para fiestas populares.

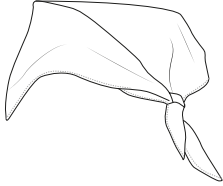

	NIÑO	ADULTO
TALLAS	niño	adulto
ALTO	50	63
ANCHO	50	63



ALGODON
100%



DENSIDAD
125 q/m2



UDS x CAJA
500



UDS x BOLSA
50



BLANCO/AZUL/MARINO/NOCHE



* Complemento hombre Camiseta COOL (página 29).



* Complemento mujer Camiseta TIFFANY (página 47).

PAÑUELO TRIANGULAR CACHIRULO

- Pañuelo cachirulo triangular.
- Confeccionado en tejido con hilo tintado poliéster transpirable, ligero y resistente.
- Diseño tradicional a cuadros rojo y negro.
- Costura en todo el contorno con dobladillo de 6 mm que aumenta su resistencia.
- Métodos idóneos de marcaje: serigrafía, bordado, transfer, vinilo.
- Ideal para fiestas populares.

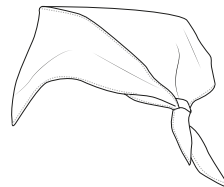

	NIÑO	ADULTO
TALLAS	niño	adulto
ANCHO	80	100
LARGO1	57	70
LARGO2	57	70



POLIESTER
100%



DENSIDAD
125 q/m2



UDS x CAJA
500



UDS x BOLSA
100

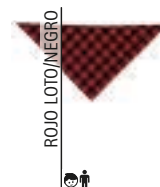

ROJO/LOTO/NEGRO





FAJÍN LYRIC

- Fajín rectangular con flecos.
- Confeccionado en tejido de doble hilo con estructura tramada 100% algodón resistente y confortable.
- Forma rectangular con adorno de flecos en los extremos.
- Costura sobrehilada en los laterales para un mejor acabado y mayor resistencia.
- Métodos idóneos de marcaje: serigrafía, bordado, transfer, vinilo.
- Ideal para fiestas populares y vestimenta regional tradicional.



	NIÑO	JUNIOR	ADULTO
TALLAS	niño	junior	adulto
LARGO	12	12	12
ANCHO	140	190	240

ALGODÓN 100%
 DENSIDAD 270 q/m2
 UDS x CAJA 200
 UDS x BOLSA 1

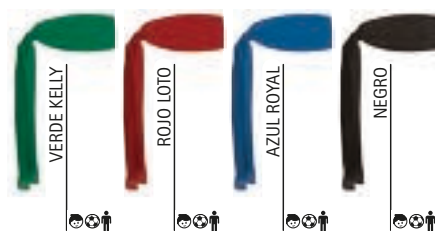

Detalle

* Complemento hombre Pantalón fiestas FERIA (página 280)Camiseta COMIC (página 24).

FAJÍN VERBENA

- Fajín rectangular.
- Confeccionado en tejido de popelín mezcla algodón con poliéster resistente y duradero.
- Costura en todo el contorno con dobladillo de 6 mm que aumenta su resistencia.
- Métodos idóneos de marcaje: bordado, serigrafía, vinilo, transfer.
- Ideal para fiestas populares y vestir peñas o charangas.

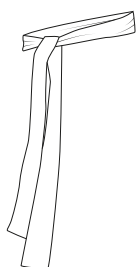

	ÚNICA
TALLAS	única
ALTO	200
ANCHO	13

POLIÉSTER 65%
 ALGODÓN 35%
 DENSIDAD 120 q/m2
 UDS x CAJA 300
 UDS x BOLSA 100

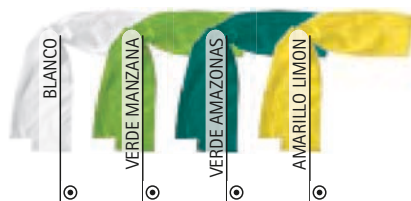

* Complemento hombre Pantalón fiestas FERIA (página 280)Camiseta FRESH (página 31). * Complemento mujer Pantalón fiestas mujer PASACALLES (página 280)Camiseta TIFFANY (página 47).

GORRA PROMOTION

- Gorra ligera de 5 paneles.
- Confeccionada en tejido sarga 100% algodón que aporta durabilidad, resistencia y facilita la transpiración.
- Dos orificios respiradores bordados para una mejor ventilación y visera curvada que evita la entrada de los rayos de sol y aporta frescura.
- Banda interior en el contorno que aporta mayor confort.
- Apertura trasera semicircular con lengüeta de ajuste mediante velcro para una mejor sujeción.
- Panel frontal vertical libre de costuras con refuerzo interior movable que facilita los diferentes tipos de marcaje: serigrafía, bordado, vinilo, transfer.
- Ideal para regalo personalizado, suvenir, merchandising, regalo promocional, ropa laboral y ropa deportiva.



	NIÑO	ADULTO
TALLAS	NIÑO	ADULTO
CONTORNO	55	60

ALGODÓN 100%
 DENSIDAD 180 q/m2
 UDS x CAJA 300
 UDS x BOLSAS 50



* Complemento niño Camiseta RACING (página 21) Peto deportivo WEMBLEY (página 70). * Complemento mujer Camiseta AMANDA (página 47). * Complemento hombre Polo PATROL (página 92).

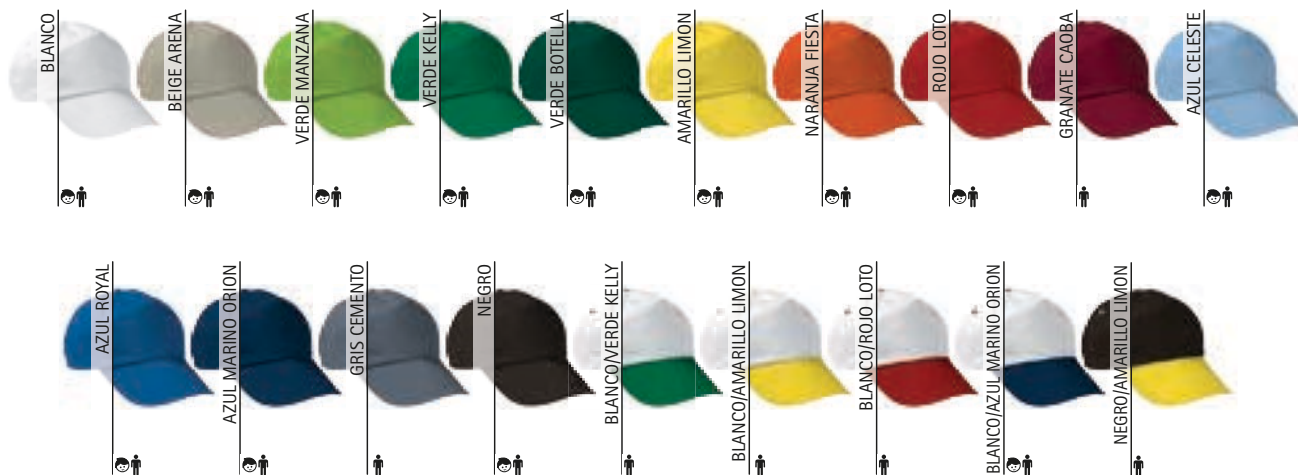

GORRA ODYSSEY

- Gorra de algodón con 5 paneles.
- Confeccionada en tejido sarga 100% algodón que aporta durabilidad, resistencia y facilita la transpiración.
- Cuatro orificios respiradores bordados para una mejor ventilación y visera curvada que evita la entrada de los rayos de sol y aporta mayor frescura.
- Refuerzo interior termo-fijado para reducir deformaciones, y banda interior mullida en el contorno que favorece la absorción del sudor y aporta mayor confort.
- Apertura trasera semicircular con lengüeta de ajuste mediante velcro para una mejor sujeción.
- Panel frontal recto libre de costuras que permite diferentes tipos de marcaje: serigrafía, bordado, vinilo, transfer.
- Ideal para regalo promocional, regalo personalizado, suvenir, merchandising y ro

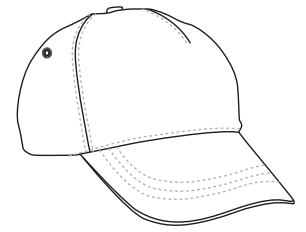

	ADULTO
TALLAS	ADULTO
CONTORNO	60

ALGODÓN 100%
 DENSIDAD 210 g/m²
 UDS x CAJA 200
 UDS x BOLSA 50



* Complemento hombre Camiseta WAVE (página 24).

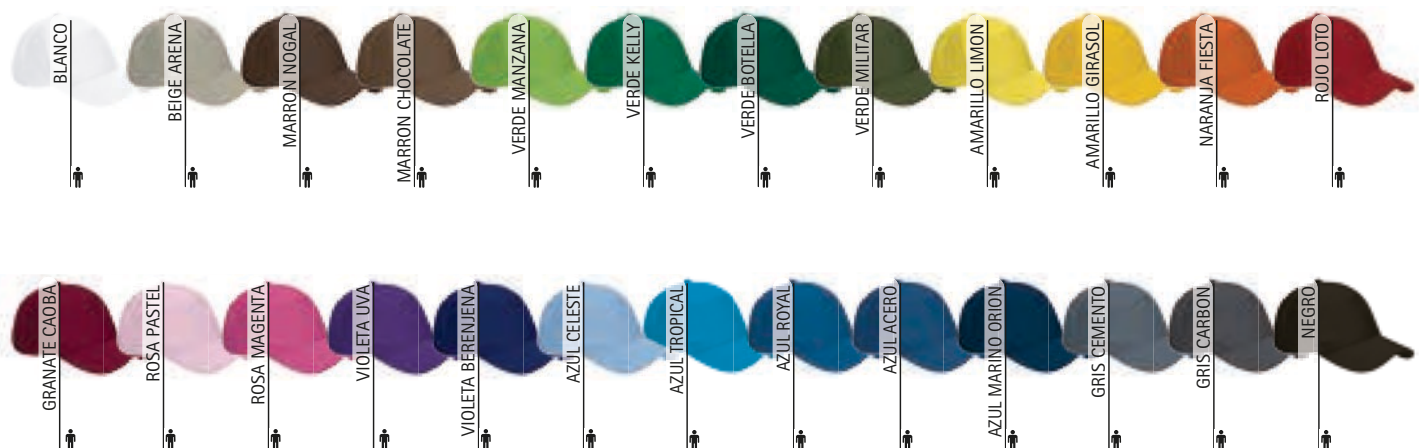

GORRA COMBI

- Gorra de algodón, con 5 paneles y diseño bicolor.
- Confeccionada en tejido sarga 100% algodón que aporta durabilidad, resistencia y facilita la transpiración.
- Cuatro orificios respiradores bordados para una mejor ventilación y visera curvada que evita la entrada de los rayos de sol y aporta mayor frescura.
- Panel frontal vertical con soporte interior termo-fijado para reducir deformaciones, y banda interior en el contorno que aporta mayor confort.
- Apertura trasera semicircular con lengüeta de ajuste mediante velcro para una mejor sujeción.
- Panel frontal vertical libre de costuras que permite diferentes tipos de marcaje: serigrafía, bordado, vinilo, transfer.
- Ideal para regalo promocional, regalo personalizado, souvenir, merchandising y ropa deportiva.



	ADULTO
TALLAS	ADULTO
CONTORNO	60

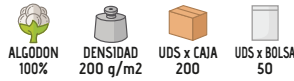

* Complemento mujer Camiseta CAIMAN (página 34).

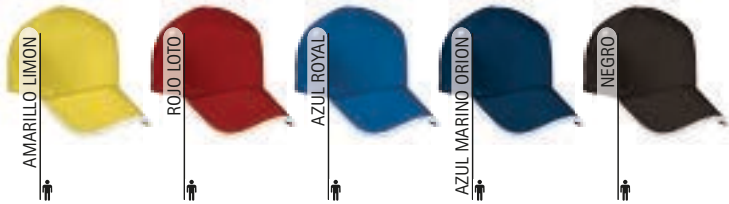

Las prendas que contengan más de un color han de ser lavadas en frío, con mayor cuidado, usando un detergente adecuado. Secar inmediatamente sin tiempo de espera en remojo.



* Complemento hombre Camiseta EAGLE (página 23).

GORRA FORT

- Gorra de algodón con 5 paneles y diseño bicolor.
- Confeccionada en tejido sarga 100% algodón que aporta durabilidad, resistencia y facilita la transpiración.
- Cuatro orificios respiradores bordados para una mejor ventilación y visera curvada que evita la entrada de los rayos de sol y aporta mayor frescura.
- Panel frontal vertical con soporte interior termo-fijado para reducir deformaciones, y banda interior en el contorno que aporta mayor confort.
- Apertura trasera semicircular con lengüeta de ajuste mediante velcro para una mejor sujeción.
- Panel frontal vertical libre de costuras que permite diferentes tipos de marcaje: serigrafía, bordado, vinilo, transfer.
- Ideal para regalo promocional, regalo personalizado, souvenir, merchandising y ropa deportiva.

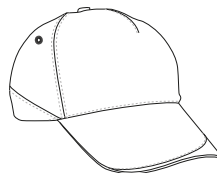

	ADULTO
TALLAS	ADULTO
CONTORNO	60

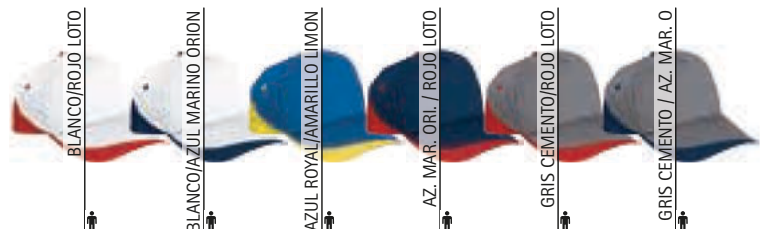
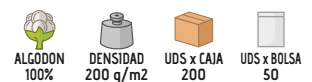

GORRA JUNGLE



* Complemento mujer Camiseta SAIGGON (página 32).

- Gorra de camuflaje con 5 paneles.
- Confeccionada en tejido sarga 100% algodón que aporta durabilidad, resistencia y facilita la transpiración.
- Cuatro orificios respiradores bordados para una mejor ventilación y visera curvada que evita la entrada de los rayos de sol y aporta mayor frescura.
- Banda interior en el contorno que aporta mayor confort.
- Apertura trasera semicircular con lengüeta de ajuste mediante velcro para una mejor sujeción.
- Panel frontal vertical libre de costuras con refuerzo interior movible que facilita los diferentes tipos de marcaje: serigrafía, bordado, vinilo, transfer.
- Ideal para regalo promocional, regalo personalizado, suvenir, merchandising, deportes de aventura, ropa deportiva y ropa casual.



	ADULTO
TALLAS	ADULTO
CONTORNO	60

ALGODÓN 100%	DENSIDAD 200 g/m ²	UDS x CAJA 200	UDS x BOLSA 50
--------------	-------------------------------	----------------	----------------



GORRA SUMMIT

- Gorra deportiva de 3 paneles.
- Confeccionada en tejido técnico transpirable Bird-Eye que facilita el secado rápido y la eliminación del sudor.
- Visera blanda con interior de espuma que permite su uso debajo de un casco deportivo para evitar el contacto directo con la cabeza y también permite ser guardada en el bolsillo.
- Goma elástica trasera fruncida para un mejor ajuste y sujeción.
- Métodos idóneos de marcaje: serigrafía, transfer, sublimación sobre color blanco.
- Ideal como ropa deportiva y regalo promocional.

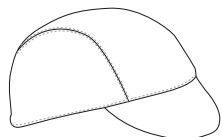

	ADULTO
TALLAS	ADULTO
CONTORNO	60

SEC. RAPIDO	SUBLIMACION	POLIESTER 100%	DENSIDAD 145 g/m ²	UDS x CAJA 200	UDS x BOLSA 10
-------------	-------------	----------------	-------------------------------	----------------	----------------

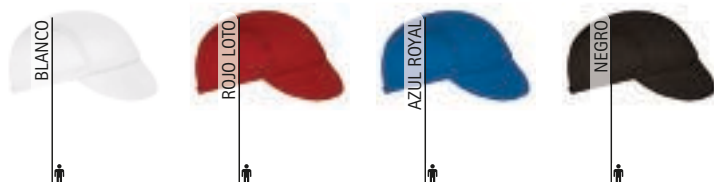

* Complemento hombre Camiseta trail NEPAL (página 65).

GORRA PIRATA BANDANA SPARROW

- Pañuelo pirata deportivo, tipo bandana.
- Confeccionado en tejido técnico transpirable Bird-Eye que facilita el secado rápido y la eliminación del sudor.
- Cinta ancha en todo el perímetro con terminación trasera en pico que permite la sujeción mediante nudo y proporciona un mejor ajuste.
- Costuras interiores sobrehiladas que aumentan su resistencia.
- Se puede usar debajo del casco deportivo para evitar el contacto directo con la cabeza y también permite ser guardado en el bolsillo.
- Métodos idóneos de marcaje: serigrafía, transfer, sublimación sobre color blanco.
- Ideal para ciclismo, running, uso deportivo y actividades en la naturaleza.

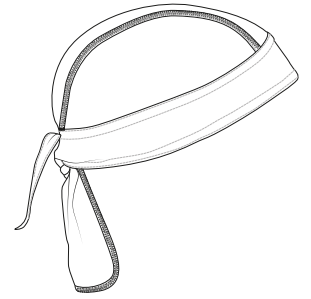

	ADULTO
TALLAS	ADULTO
ALTO	60
CONTORNO	17.5

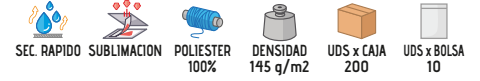

* Complemento mujer Maillot GIRO (página 81). * Complemento hombre Maillot GIRO (página 81).

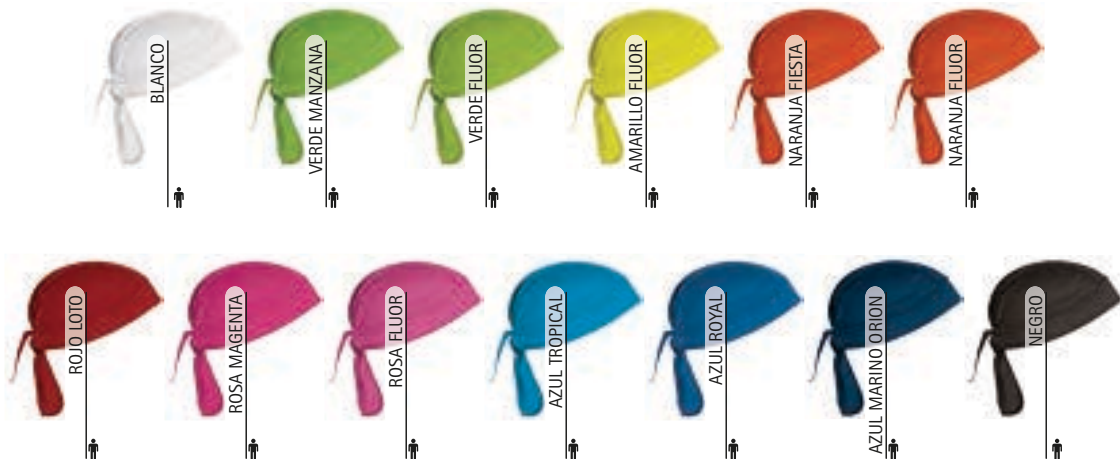

GORRA TORONTO

- Gorra tipo béisbol de 6 paneles.
- Confeccionada en tejido sarga gruesa 100% algodón aterciopelado de tacto suave que aporta durabilidad, resistencia y facilita la transpiración.
- Seis orificios respiradores bordados para una mejor ventilación y visera curvada que evita la entrada de los rayos de sol y aporta mayor frescura.
- Panel frontal curvado con costura central y refuerzo interior termo-fijado, para reducir deformaciones y banda interior en el contorno que aporta mayor confort.
- Apertura trasera semicircular con lengüeta de ajuste mediante velcro para una mejor sujeción.
- Métodos idóneos de marcate: bordado, cosidos.
- Ideal para regalo promocional, souvenir, merchandising y como ropa deportiva.

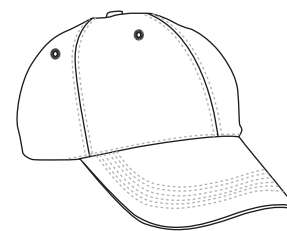

	NIÑO	ADULTO
TALLAS	NIÑO	ADULTO
CONTORNO	55	60

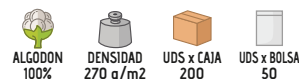

* Complemento mujer Camiseta PARIS (página 46). * Complemento hombre Camiseta WAVE (página 24).

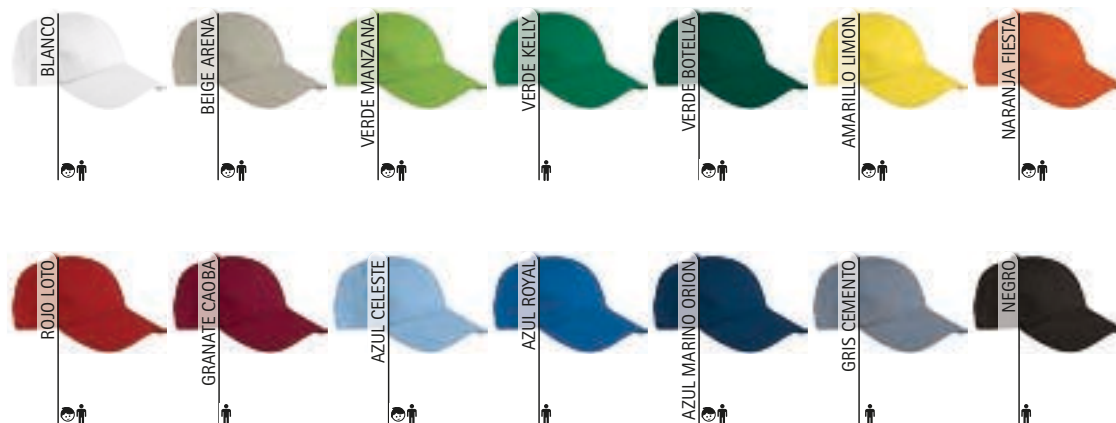

GORRA MINNEAPOLIS

- Gorra tipo béisbol de 6 paneles.
- Confeccionada en tejido sarga gruesa 100% algodón aterciopelado de tacto suave, que aporta durabilidad, resistencia y facilita la transpiración.
- Seis orificios respiradores bordados para una mejor ventilación, visera curvada, que evita la entrada de los rayos de sol y aporta mayor frescura.
- Zona frontal curvada con costura central y refuerzo interior termo-fijado para reducir deformaciones, banda interior mullida en el contorno que favorece la absorción del sudor y aporta mayor confort.
- Apertura trasera semicircular con lengüeta de ajuste mediante velcro para una mejor sujeción.
- Métodos idóneos de marcaje: bordado, cosidos.
- Ideal para regalo promocional, regalo personalizado, suvenir, merchandising y ropa deportiva.

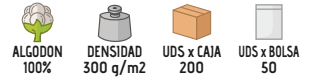
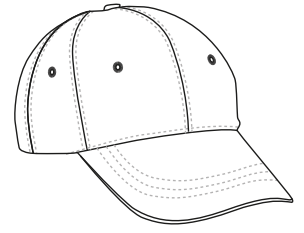

	ADULTO
TALLAS	ADULTO
CONTORNO	60



* Complemento hombre Camiseta BRET (página 27).

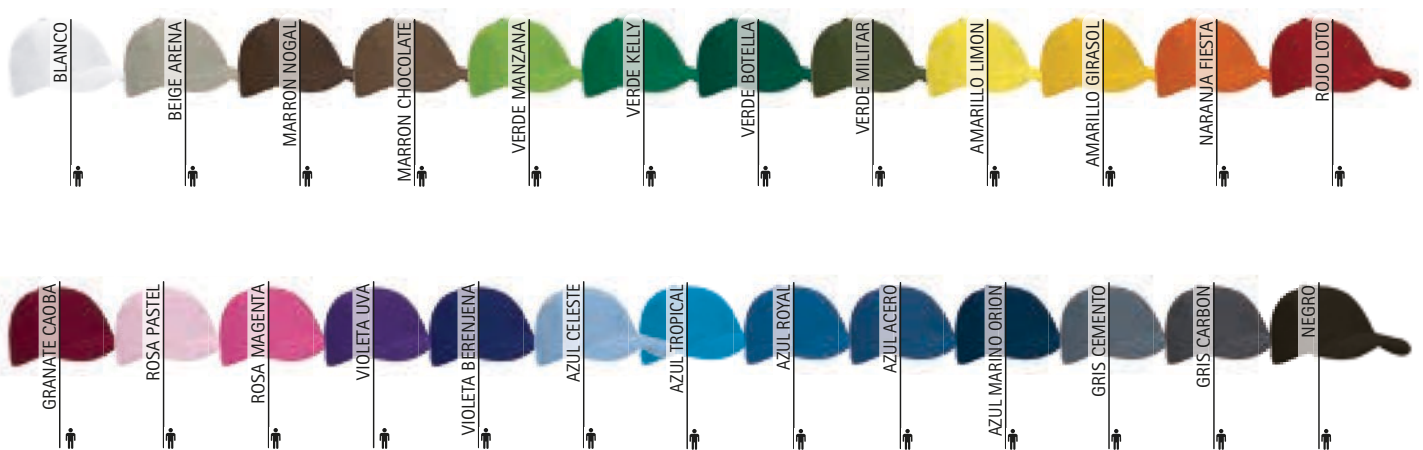



GORRA SANDWICH

- Gorra tipo béisbol de 6 paneles con diseño bicolor.
- Confeccionada en tejido sarga gruesa, 100% algodón aterciopelado de tacto suave, que aporta durabilidad, resistencia y facilita la transpiración.
- Seis orificios respiradores bordados para una mejor ventilación, visera curvada, tipo sándwich, que evita la entrada de los rayos de sol y aporta mayor frescura, y banda interior en el contorno que aporta mayor confort.
- Zona frontal curvada con costura central y refuerzo interior termo-fijado para reducir deformaciones.
- Apertura trasera semicircular con lengüeta de ajuste mediante velcro para una mejor sujeción.
- Métodos idóneos de marcaje: bordado, cosidos.
- Ideal para regalo promocional, regalo personalizado, suvenir, merchandising y como ropa deportiva.

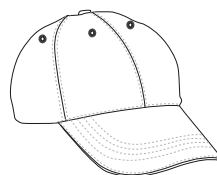

	ADULTO
TALLAS	ADULTO
CONTORNO	60

ALGODÓN 100%	DENSIDAD 270 g/m ²	UDS x CAJA 200	UDS x BOLSA 50
-----------------	----------------------------------	-------------------	-------------------



* Complemento hombre Camiseta WAVE (página 24).

GORRA TUXTON

- Gorra de 6 paneles con diseño bicolor.
- Confeccionada en tejido sarga gruesa, 100% algodón aterciopelado de tacto suave, que aporta durabilidad, resistencia y facilita la transpiración.
- Seis orificios respiradores bordados para una mejor ventilación, visera curvada, que evita la entrada de los rayos de sol y aporta mayor frescura, banda interior en el contorno que aporta mayor confort.
- Zona frontal curvada con costura central y refuerzo interior termo-fijado para reducir deformaciones.
- Apertura trasera semicircular con lengüeta de ajuste mediante velcro para una mejor sujeción.
- Métodos idóneos de marcaje: bordado, cosidos.
- Ideal para regalo promocional, suvenir, merchandising y como ropa deportiva.

ALGODÓN 100%	DENSIDAD 270 g/m ²	UDS x CAJA 200	UDS x BOLSA 50
-----------------	----------------------------------	-------------------	-------------------

	ADULTO
TALLAS	ADULTO
CONTORNO	60

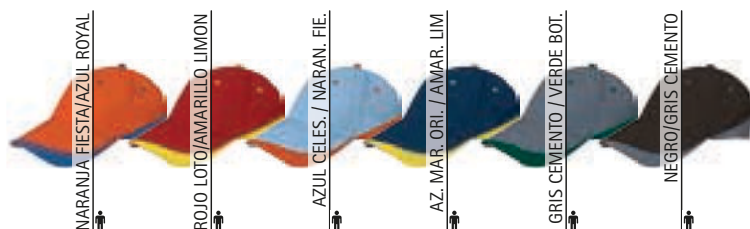
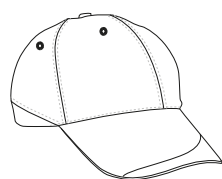

* Complemento mujer Camiseta PARIS (página 46).

Las prendas que contengan más de un color han de ser lavadas en frío, con mayor cuidado, usando un detergente adecuado. Secar inmediatamente sin tiempo de espera en remojo.

GORRA DURAN

- Gorra tipo béisbol con diseño bicolor.
- Confeccionada en tejido sarga gruesa 100% algodón aterciopelado de tacto suave que aporta durabilidad, resistencia y facilita la transpiración.
- Visera curvada (con colores combinados a contraste que continúan hasta la corona trasera) que evita la entrada de los rayos de sol y aporta mayor frescura.
- Zona frontal curvada con costura central y refuerzo interior termo-fijado, para reducir deformaciones, banda interior en el contorno que aporta mayor confort.
- Apertura trasera semicircular con lengüeta de ajuste mediante velcro para una mejor sujeción.
- Métodos idóneos de marcaje: bordado, cosidos.
- Ideal para regalo promocional, regalo personalizado, souvenir, merchandising y ropa deportiva.

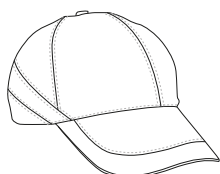

	ADULTO
TALLAS	ADULTO
CONTORNO	60

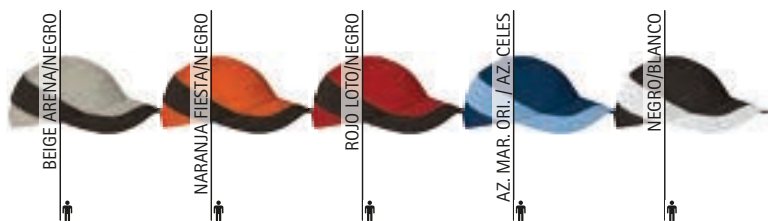
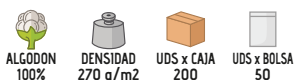

* Complemento Camiseta RACING (página 21).

Las prendas que contengan más de un color han de ser lavadas en frío, con mayor cuidado, usando un detergente adecuado. Secar inmediatamente sin tiempo de espera en remojo.



* Complemento mujer Camiseta PARIS (página 46).

GORRA SEATTLE

- Gorra de 6 paneles con diseño bicolor.
- Confeccionada en tejido sarga gruesa 100% algodón aterciopelado de tacto suave que aporta durabilidad, resistencia y facilita la transpiración.
- Seis orificios respiradores bordados para una mejor ventilación, visera curvada, que evita la entrada de los rayos de sol y aporta mayor frescura, banda interior en el contorno que aporta mayor confort.
- Zona frontal curvada con costura central y refuerzo interior termo-fijado para reducir deformaciones.
- Apertura trasera semicircular con lengüeta de ajuste mediante velcro para una mejor sujeción.
- Métodos idóneos de marcaje: bordado, cosidos.
- Ideal para regalo promocional, regalo personalizado, souvenir, merchandising y como ropa deportiva.

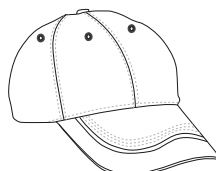

	ADULTO
TALLAS	ADULTO
CONTORNO	60

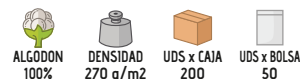

GORRA TEXAS



* Complemento hombre Polo PATROL (página 92).

- Gorra vaquera, tipo béisbol, con 6 paneles.
- Confeccionada en tejido denim 100% algodón que aporta durabilidad, resistencia y facilita la transpiración.
- Seis orificios respiradores bordados para una mejor ventilación, visera curvada, que evita la entrada de los rayos de sol y aporta mayor frescura, banda interior en el contorno que aporta mayor confort.
- Zona frontal curvada con costura central y refuerzo interior termo-fijado para reducir deformaciones.
- Apertura trasera semicircular con lengüeta de ajuste mediante velcro para una mejor sujeción.
- Métodos idóneos de marcaje: bordado, cosidos.
- Ideal para regalo promocional, regalo personalizado, souvenir, merchandising y ropa casual.

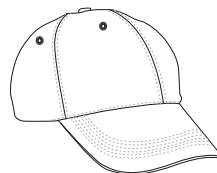

	ADULTO
TALLAS	ADULTO
CONTORNO	60



ALGODÓN
100%



DENSIDAD
270 g/m²



UDS x CAJA
200



UDS x BOLSA
50



GORRA MEXICO

- Gorra tipo béisbol con 6 paneles.
- Confeccionada en tejido pana tundida, 100% algodón de tacto suave, que aporta durabilidad, resistencia y facilita la transpiración.
- Seis orificios respiradores bordados para una mejor ventilación, visera curvada, que evita la entrada de los rayos de sol y aporta mayor frescura, banda interior en el contorno que aporta mayor confort.
- Zona frontal curvada con costura central y refuerzo interior termo-fijado para reducir deformaciones.
- Apertura trasera semicircular con lengüeta de ajuste mediante velcro para una mejor sujeción.
- Métodos idóneos de marcaje: bordado, cosidos.
- Ideal para regalo promocional, regalo personalizado, souvenir, merchandising y ropa casual.



	ADULTO
TALLAS	ADULTO
CONTORNO	60



ALGODÓN
100%



DENSIDAD
250 g/m²



UDS x CAJA
200



UDS x BOLSA
50



GORRA FURIA

- Gorra de algodón con 6 paneles y diseño de banderas.
- Confeccionada en tejido sarga gruesa 100% algodón aterciopelado de tacto suave, que aporta durabilidad, resistencia y facilita la transpiración.
- Seis orificios respiradores bordados para una mejor ventilación, visera curvada, que evita la entrada de los rayos de sol y aporta mayor frescura, banda interior en el contorno que aporta mayor confort.
- Zona frontal curvada con costura central y refuerzo interior termo-fijado para reducir deformaciones.
- Apertura trasera semicircular con lengüeta de ajuste mediante velcro para una mejor sujeción.
- Métodos idóneos de marcaje: bordado, cosidos.
- Ideal para regalo promocional, regalo personalizado, suvenir, merchandising, ropa deportiva y ropa casual.

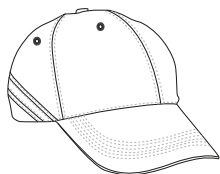

	ADULTO
TALLAS	ADULTO
CONTORNO	60

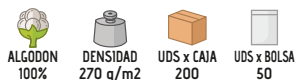

* Complemento hombre Polo CALIFORNIA (página 96).

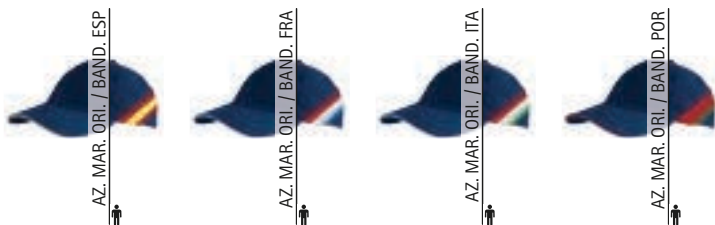

Las prendas que contengan más de un color han de ser lavadas en frío, con mayor cuidado, usando un detergente adecuado. Secar inmediatamente sin tiempo de espera en remojo.



GORRA SPORT

- Gorra deportiva tipo béisbol con 6 paneles.
- Confeccionada en doble tejido: exterior tejido de rejilla poliéster transpirable, e interior algodón suave y confortable.
- Visera curvada que evita la entrada de los rayos de sol y aporta mayor frescura.
- Banda interior en el contorno que aporta mayor confort.
- Zona frontal curvada con costura central y sin refuerzo interior para mayor flexibilidad y comodidad.
- Métodos idóneos de marcaje: cosidos, parches.
- Ideal para regalo promocional, regalo personalizado, suvenir, merchandising, como ropa deportiva y ropa casual.



	ADULTO
TALLAS	ADULTO
CONTORNO	60

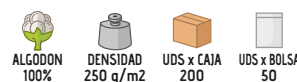

* Complemento hombre Camiseta técnica SPRINT (página 65).



GORRA ARMY

- Gorra militar, de corte recto.
- Confeccionada en tejido sarga gruesa 100% algodón aterciopelado de tacto suave, que aporta durabilidad, resistencia y facilita la transpiración.
- Cuatro orificios respiradores bordados para una mejor ventilación y visera curvada que evita la entrada de los rayos de sol y aporta mayor frescura.
- Corona lisa, contorno sin costuras y cinta perimetral para reducir deformaciones.
- Apertura trasera semicircular con lengüeta de ajuste mediante velcro para una mejor sujeción.
- Métodos idóneos de marcaje: serigrafía, bordado, cosidos.
- Ideal para regalo promocional, regalo personalizado, suvenir, merchandising, deportes de aventura y ropa casual.

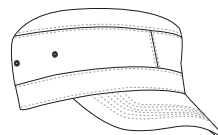

	ADULTO
TALLAS	ADULTO
CONTORNO	60



ALGODÓN
100%



DENSIDAD
220 g/m²



UDS x CAJA
200



UDS x BOLSA
50



* Complemento hombre Camiseta RACING (página 21)Chaleco SAFARI (página 188).

GORRO FISHER

- Gorro de verano con ala de 8 cm alrededor.
- Confeccionado en tejido 100% algodón que aporta durabilidad, resistencia y facilita la transpiración.
- Cuatro orificios respiradores metálicos en los laterales para una mejor ventilación, ala inclinada y flexible que evita la entrada de los rayos de sol y aporta mayor frescura.
- Corona lisa, frontal sin costuras, refuerzo interior termo-fijado y cinta perimetral para reducir deformaciones.
- Banda interior en el contorno que aporta mayor confort.
- Métodos idóneos de marcaje: serigrafía, bordado, cosidos.
- Ideal para realizar actividades en la naturaleza y como regalo promocional.

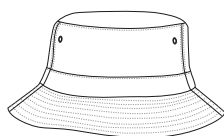

	ADULTO
TALLAS	ADULTO
CONTORNO	60



ALGODÓN
100%



DENSIDAD
220 g/m²



UDS x CAJA
100



UDS x BOLSA
10



* Complemento hombre Camiseta RACING (página 21)Chaleco SAFARI (página 188).

GORRO EXPLORADOR JONES

- Gorro de verano con ala de 8 cm alrededor.
- Confeccionado en tejido mezcla algodón con poliéster que aporta durabilidad y resistencia.
- Cuatro orificios respiradores metálicos en los laterales para una mejor ventilación, ala inclinada y flexible que evita la entrada de los rayos de sol y aporta mayor frescura.
- Corona lisa, contorno con costuras en los laterales que aumenta su resistencia y cinta perimetral para evitar deformaciones.
- Banda interior en el contorno que aporta mayor confort.
- Frontal libre de costuras que permite diferentes tipos de marcaje: serigrafía, bordado, vinilo, transfer.
- Ideal para deportes de aventura, regalo promocional y regalo personalizado.

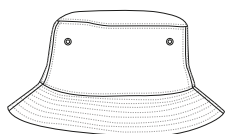

	ADULTO
TALLAS	ADULTO
CONTORNO	60



* Complemento hombre Camiseta RACING (página 21).



GORRO SUMMER

- Gorro de verano con ala de 8 cm alrededor.
- Confeccionado en tejido 100% algodón que aporta durabilidad, resistencia y facilita la transpiración.
- Cuatro orificios respiradores metálicos en los laterales para una mejor ventilación, ala inclinada y flexible que evita la entrada de los rayos de sol y aporta mayor frescura.
- Corona lisa y contorno con costuras en los laterales que aumenta su resistencia.
- Banda interior en el contorno que aporta mayor confort.
- Frontal libre de costuras que permite diferentes tipos de marcaje: serigrafía, bordado, vinilo, transfer.
- Ideal para realizar actividades en la naturaleza y como regalo promocional.

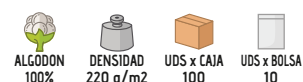
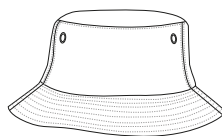

	ADULTO
TALLAS	ADULTO
CONTORNO	60

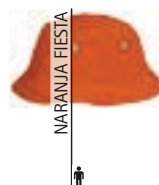

GORRO PAINTER



- Gorro sencillo con ala de 5 cm alrededor.
- Confeccionado en tejido sarga 100% algodón que aporta durabilidad, resistencia y facilita la transpiración.
- Corona lisa y contorno con costuras en los laterales que aumenta su resistencia.
- Banda interior en el contorno que aporta mayor confort.
- Frontal libre de costuras que permite diferentes tipos de marcaje: serigrafía, bordado, vinilo, transfer.
- Ideal como ropa laboral y regalo promocional.

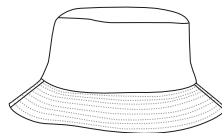

	ADULTO
TALLAS	ADULTO
CONTORNO	60



ALGODON
100%



DENSIDAD
180 g/m²



UDS x CAJA
200



UDS x BOLSA
10

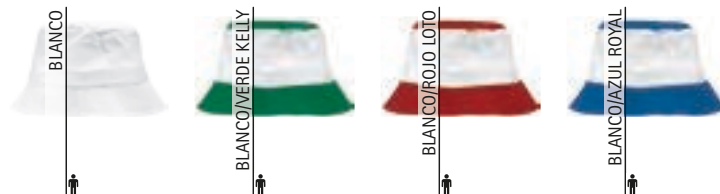

* Complemento hombre Sudadera APOLO (página 121) Chaqueta polar JAMES (página 157).

Las prendas que contengan más de un color han de ser lavadas en frío, con mayor cuidado, usando un detergente adecuado. Secar inmediatamente sin tiempo de espera en remojo.

GORRO REVERSIBLE TRAVEL

- Gorro reversible impermeable.
- Confeccionado con doble capa de tejido: una cara tejido plano impermeable que evita el traspaso de agua y la otra micro-polar anti-pilling con alta retención térmica.
- Corona lisa y cinta perimetral para evitar deformaciones.
- Métodos idóneos de marcaje: serigrafía, transfer, vinilo.
- Ideal para realizar actividades en la naturaleza y como regalo promocional.

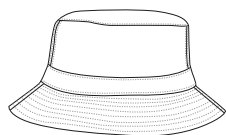

	ADULTO
TALLAS	ADULTO
CONTORNO	60



EXTERIOR
POLIAMIDA
100%



INTERIOR
POLIESTER
100%



DENSIDAD
220 g/m²



UDS x CAJA
100



UDS x BOLSA
10



TEJ. HIDROF. TEJ. IMPERM. T É R M I C O



* Complemento mujer Chaqueta softshell MAKALU (página 169).

GORRO NAVIDAD NOEL

- Gorro navideño.
- Confeccionado en tejido polar con anti-pilling exterior y perchado interior para mayor retención térmica.
- Diseño en color rojo con dobladillo en color blanco con el estilo de Papá Noel.
- Pompón de color blanco en la punta.
- Métodos idóneos de marcaje: bordado, cosidos.
- Ideal para fiestas navideñas, disfraces, regalo personalizado y regalo promocional.

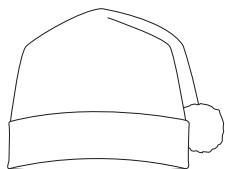

	NIÑO	ADULTO
TALLAS	NIÑO	ADULTO
ANCHO	25	28
ALTURA GORRO	35	40
ALTURA BORDE BLANCO	5	5

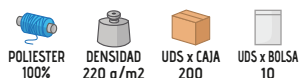

GORRO POLAR SLIDE

- Gorro polar de bolsillo.
- Confeccionado en tejido polar con anti-pilling exterior y perchado interior para mayor retención térmica.
- Diseño de 6 paneles ensamblados con costuras reforzadas que mejoran su estructura.
- Contorno sobrehilado que aumenta su resistencia.
- Su tamaño permite guardarlo cómodamente en el bolsillo.
- Métodos idóneos de marcaje: bordado, cosidos.
- Ideal como complemento de abrigo, de ropa laboral y ropa deportiva.

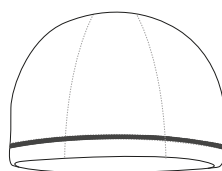

	ADULTO
TALLAS	ADULTO
ALTO	21.5
CONTORNO	60



* Complemento hombre Parka BOREAL (página 202).



* Complemento hombre Parka ONTARIO (página 201) Sudadera OPEN (página 118).

GORRO WINTER

- Gorro de punto de invierno.
- Confeccionado en tejido de punto tricot grueso 100% acrílico con alta retención térmica.
- Amplio dobladillo elástico que permite regular la altura y permite un mejor ajuste.
- Métodos idóneos de marcaje: bordado, cosidos.
- Ideal como complemento de abrigo, textil promocional y ropa laboral.

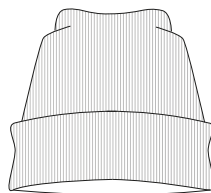

	ADULTO
TALLAS	ADULTO
CONTORNO	60

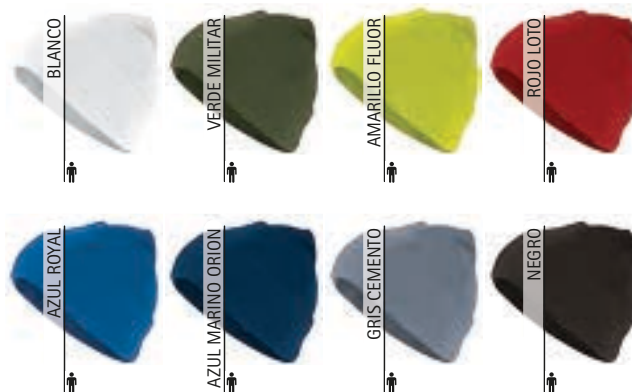

GORRO POLAR MONTREAL

- Gorro polar de 6 paneles con dobladillo.
- Confeccionado en tejido micro-polar para mayor retención térmica y anti-pilling para un mejor acabado.
- Costuras sobrehiladas que aumentan su resistencia.
- Amplio dobladillo elástico que permite regular la altura y permite un mejor ajuste.
- Métodos idóneos de marcaje: bordado, cosidos.
- Ideal como complemento de abrigo y uniformes de trabajo.

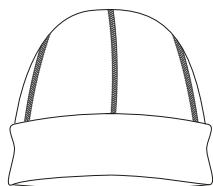

	ADULTO
TALLAS	ADULTO
ALTO	26.5
CONTORNO	60



* Complemento hombre Sudadera DUBLIN (página 119) Chaqueta softshell GRIZZLY (página 167).

GORRA MOUNTAIN

- Gorra con orejeras.
- Confeccionada con doble capa de tejido: una cara tejido plano impermeable que evita el traspaso de agua y la otra borreguillo polar con alta retención térmica.
- Amplia visera que impide el paso del viento y de los rayos solares aportando mayor confort.
- Amplias orejeras laterales con cierre de velcro que aportan calidez.
- Métodos idóneos de marcaje: serigrafía, transfer, vinilo.
- Ideal para realizar actividades en la naturaleza en época invernal y uniformes de invierno.

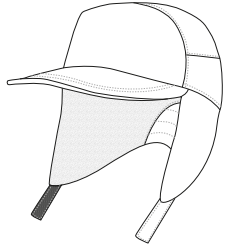

	ADULTO
TALLAS	ADULTO
CONTORNO	60

EXTERIOR		INTERIOR			
POLIESTER 100%	DENSIDAD 130 g/m ²	POLIESTER 100%	DENSIDAD 300 g/m ²	UDS x CAJA 100	UDS x BOLSA 10
		TEJ. HIDROF	TEJ. IMPERM	TÉRMICO	



* Complemento mujer Chaleco reversible ASPEN (página 178).



BALACLAVA FOREST

- Pasamontañas de abrigo.
- Confeccionado en tejido de punto tricot grueso 100% acrílico con alta retención térmica.
- Abertura para ojos y nariz y visera rígida para una mejor sujeción en la cara.
- Métodos idóneos de marcaje: bordado, cosidos.
- Ideal para realizar actividades en la naturaleza en época invernal.

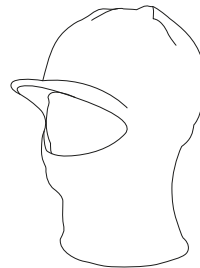

	ADULTO
TALLAS	ADULTO
CONTORNO	60

TÉRMICO	ACRILICO 100%	DENSIDAD 400 g/m ²	UDS x CAJA 100	UDS x BOLSA 10



BALACLAVA EVEREST



- Pasamontañas polar.
- Confeccionado en tejido micro-polar con anti-pilling exterior para un mejor acabado y perchado interior con alta retención térmica.
- Abertura para ojos y nariz ribeteada para mayor confort.
- Costura doble en el bajo del cuello que aumenta su resistencia y durabilidad.
- Métodos idóneos de marcaje: bordado, cosidos.
- Ideal como complemento de abrigo, de ropa laboral y de ropa deportiva.

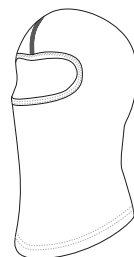

	ADULTO
TALLAS	ADULTO
LARGO	42.5
ANCHO	26.5



BALACLAVA FROST

- Pasamontañas con polar interior.
- Confeccionado con doble capa de tejido: exterior sarga mezcla algodón con poliéster resistente y duradera, e interior polar ligero con perchado aborregado para mayor retención térmica.
- Abertura para ojos y nariz para mayor confort.
- Velcro en la barbilla que se abre y cierra cómodamente.
- Métodos idóneos de marcaje: serigrafía, transfer, vinilo.
- Ideal como ropa laboral y para industria alimentaria.

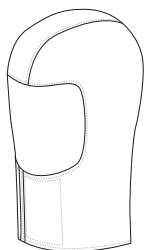

	ADULTO
TALLAS	ADULTO
ALTO	40

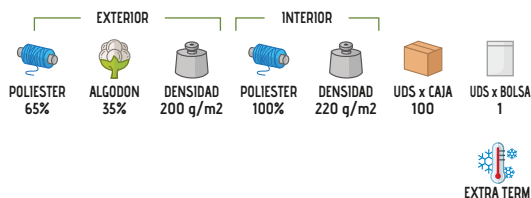

* Complemento hombre Parka DOUGH (página 207).

TUBULAR **RUNNER**

- Braga de cuello sin costuras.
- Confeccionada en tejido fino de punto liso 100% poliéster con tacto algodón suave y agradable.
- Tubular sin costuras laterales ni en los extremos para mayor confort.
- Diseño que permite llevarlo en diferentes posiciones: balaclava, bufanda, cinta, cuello, muñequera, diadema, gorro, etc.
- Métodos idóneos de marcaje: serigrafía, sublimación sobre color blanco, transfer.
- Ideal para realizar actividades deportivas en exteriores.

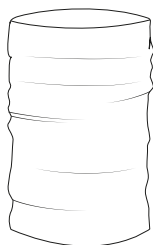

	ADULTO
TALLAS	ADULTO
ALTO	40
ANCHO	29



* Complemento hombre Polo cisne m/l EUROPA (página 115).

TUBULAR **JERRY**

- Braga de cuello tubular larga.
- Confeccionada en doble tejido: mitad micro-polar con perchado anti-pilling para mayor retención térmica y la otra mitad, punto liso poliéster de tacto algodón suave y agradable.
- Sin costuras en los extremos para mayor confort.
- Largura extra de 50 cm que aporta mayor funcionalidad.
- Métodos idóneos de marcaje: serigrafía, sublimación sobre color blanco (en poliéster liso), transfer.
- Ideal como complemento de ropa laboral y ropa deportiva.



	ADULTO
TALLAS	ADULTO
ALTO	50
ANCHO	26.5

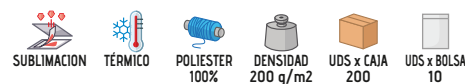

* Complemento hombre Sudadera WOOD (página 123).

TUBULAR **STONE**

- Braga de cuello tubular deportiva.
- Confeccionada en tejido técnico transpirable Move-Dry que facilita el secado rápido y la eliminación del sudor.
- Extremos con dobladillo y doble costura que aumenta su resistencia.
- Diseño que permite llevarlo en diferentes posiciones: balaclava, bufanda, cinta, cuello, muñequera, diadema, gorro, etc.
- Métodos idóneos de marcate: serigrafía, sublimación sobre color blanco, transfer.
- Ideal para realizar actividades deportivas y como regalo promocional.

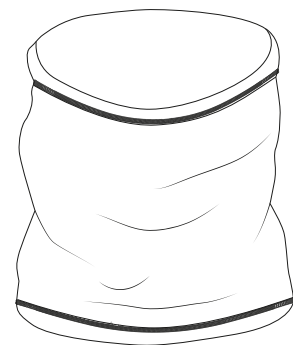

	ADULTO
TALLAS	ADULTO
ALTO	26
ANCHO	45



BALACLAVA



BUFANDA



CINTILLO



COLETERO



CUELLO



DIADEMA



GORRO



LEGIONARIO



MUÑEQUERA



PAÑOLETA



POLIESTER 100%



DENSIDAD 150 q/m²



UDS x CAJA 200



UDS x BOLSA 25



* Complemento hombre Chaqueta polar JAMES (página 157).

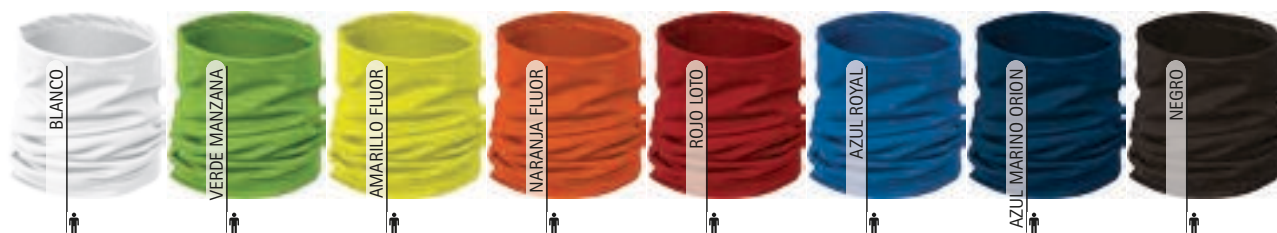

GORRO-PRACTIC POLAR **ALPINE**

- Braga de cuello y gorro polar.
- Confeccionada en tejido polar para mayor retención térmica y anti-pilling para un mejor acabado.
- Uno de los extremos con cordón regulador y freno para mejor ajuste y confort.
- Se puede llevar en el cuello o como gorro ajustando el cordón.
- Extremos con dobladillo y doble costura que aumenta su resistencia.
- Métodos idóneos de marcaje: bordado, cosidos.
- Ideal como textil promocional y como complemento de abrigo de ropa deportiva, ropa laboral y uniformes de trabajo.

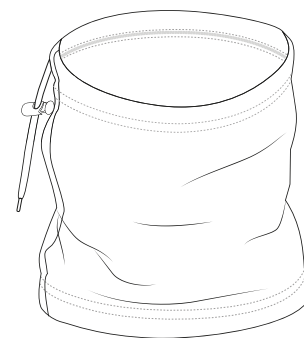

	ADULTO
TALLAS	ADULTO
ALTO	30
ANCHO	27



* Complemento mujer Parka BOREAL (página 202). * Complemento hombre Parka ARKANSAS (página 203).





* Complemento mujer Chaqueta softshell PEAK (página 167). * Complemento hombre Chaqueta polar DAKOTA (página 155).

BUFANDA POLAR GLACIAL

- Bufanda polar invernall.
- Confeccionada en tejido polar con perchado anti-pilling para mayor retención térmica.
- Forma rectangular con adorno de flecos de 6 cm en los extremos.
- Métodos idóneos de marcaje: bordado, cosidos.
- Ideal como complemento de abrigo, regalo promocional y regalo personalizado.



	ADULTO
TALLAS	adulto
ALTO	25
ANCHO	165

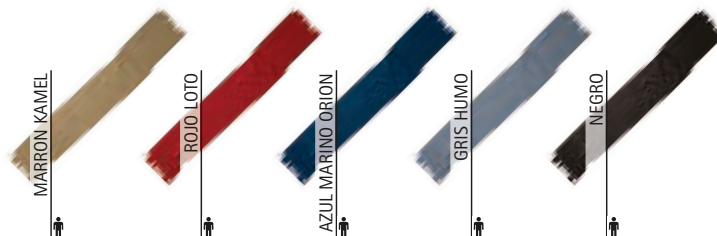

GUANTES DANUBIO

- Guantes polares.
- Confeccionados en tejido micro-polar de alta retención térmica y con perchado anti-pilling para un mejor acabado.
- Goma elástica fruncida en las muñecas que se adapta cómodamente.
- Lleva incorporado un enganche de plástico que permite unir la pareja y evitar su extravío.
- Incluye cinta en las muñecas que facilita diferentes métodos de marcaje: serigrafía, transfer, vinilo.
- Ideal como complemento de abrigo y regalo promocional.

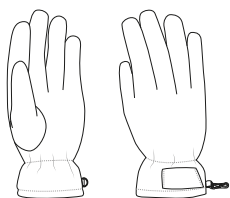

	ADULTO			
TALLAS	S	M	L	XL
LARGO	26.5	27.5	28	29



* Complemento hombre Bufanda polar GLACIAL (página 307) Chaquetón DALLAS (página 204).

MANTA **KODIAK**

- Manta polar.
- Confeccionada en tejido polar con perchado en ambas caras suave y agradable.
- Forma rectangular con esquinas redondeadas y contorno cosido con hilo decorativo grueso para un mejor acabado.
- Métodos idóneos de marcaje: bordado, cosidos.
- Ideal como regalo personalizado y complemento invernal y decorativo del hogar.

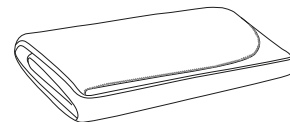

	<input checked="" type="radio"/> ÚNICA
TALLAS	ÚNICA
LARGO	158
ANCHO	130

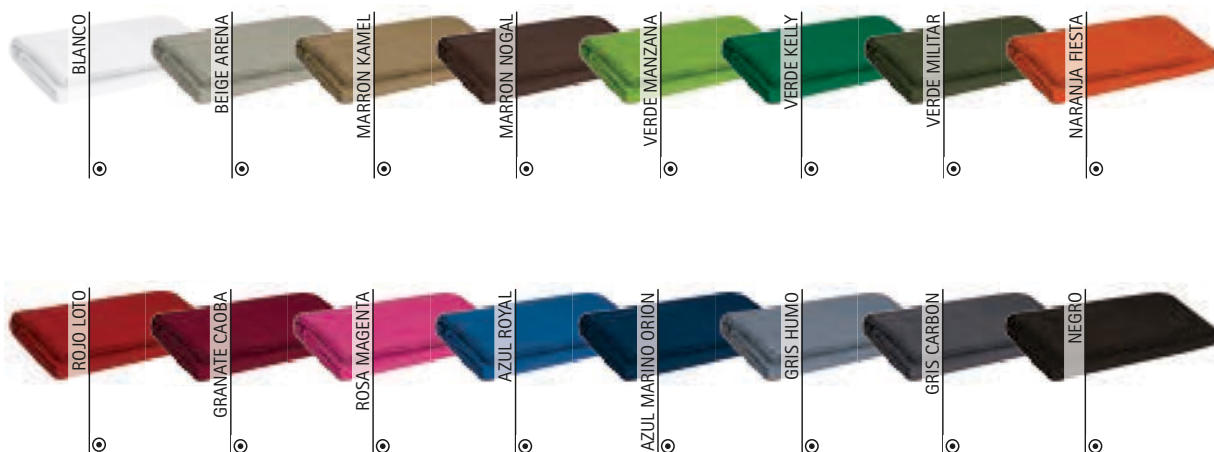



* Complemento mujer Camisa mujer m/larga STAR (página 138) Pantalón chino mujer ALESSIA (página 220).

PORTAMANTAS COMFY

- Porta mantas con asa.
- Confeccionado con cinta textil de tejido Canvas resistente.
- Incorpora un asa para mejor transporte y cierres de velcro para mejor ajuste de las mantas.
- Contiene un panel de tela en el centro para su personalización.
- Métodos idóneos de marcaje: serigrafía, transfer, vinilo, cosidos.
- Ideal para el transporte de las mantas KODIAK, DREAMS, CRIB, TERRAIN y CUSHION.

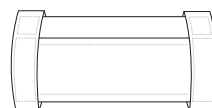

	ÚNICA
TALLAS	ÚNICA
ALTO	20
ANCHO	40

 POLIESTER 100%
  DENSIDAD 200 q/m²
 UDS x CAJA 200
  UDS x BOLSA 10

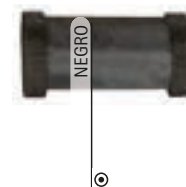

BOLSA MANTA COVER

- Bolsa porta mantas.
- Confeccionada en tejido plano hidrófugo, resistente y duradero.
- Forma cilíndrica que permite meter dentro la manta enrollada.
- Cierre con cordón regulador y freno para un mejor ajuste.
- Cordón doble que sirve de asa para transportar la manta cómodamente.
- Métodos idóneos de marcaje: serigrafía, transfer, vinilo, cosidos.
- Ideal para el transporte de los modelos de mantas KODIAK, DREAMS, CRIB y TERRAIN.

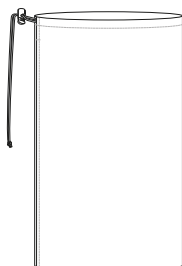

	ÚNICA
TALLAS	ÚNICA
ALTO	20.5
ANCHO	34

 TEJ. HIDROF
  POLIESTER 100%
  DENSIDAD 100 q/m²
 UDS x CAJA 100
  UDS x BOLSA 10



* Complemento mujer Camisa mujer m/larga STAR (página 138) Pantalón chino mujer ALESSIA (página 220).

MANTA **TERRAIN**

- Manta polar con estampado escocés.
- Confeccionada en tejido polar de tacto suave con perchado en ambas caras para mayor retención térmica.
- Estampado escocés con dibujos de cuadros y líneas.
- Forma rectangular con esquinas redondeadas y contorno cosido con hilo decorativo grueso para un mejor acabado.
- Métodos idóneos de marcaje: bordado, cosidos.
- Ideal como regalo personalizado y complemento invernal tanto para casa como para el coche.

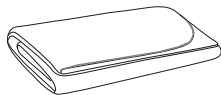

	ÚNICA
TALLAS	ÚNICA
LARGO	160
ANCHO	130

MANTA **REST**

- Manta polar extra grande.
- Confeccionada en tejido polar de tacto suave con perchado en ambas caras para mayor retención térmica.
- Forma rectangular con esquinas redondeadas y contorno cosido con hilo decorativo grueso para un mejor acabado.
- Métodos idóneos de marcaje: bordado, cosidos.
- Ideal como regalo personalizado y complemento invernal y decorativo del hogar.

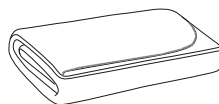
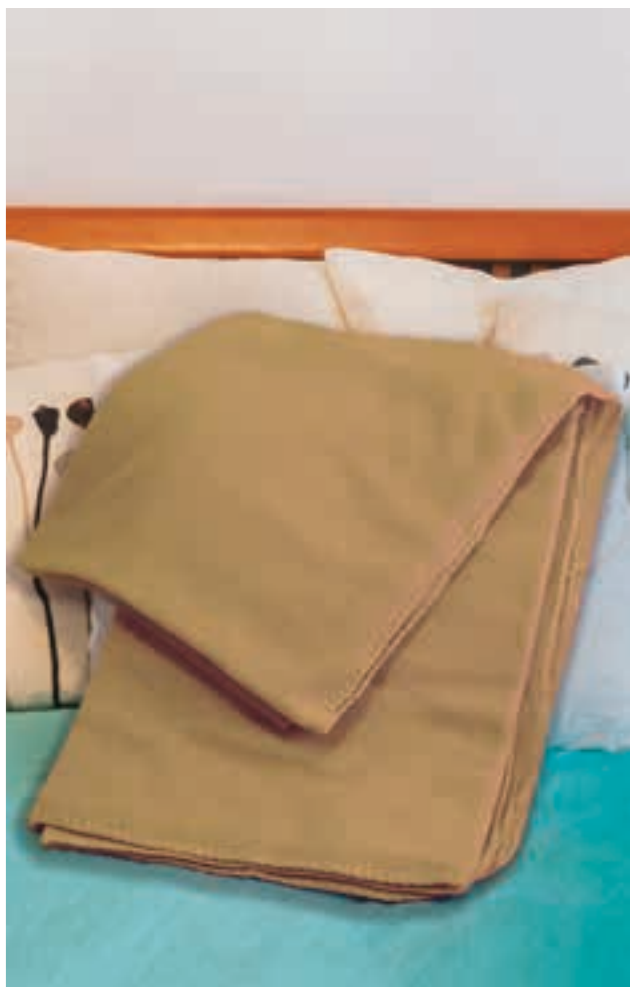

	ÚNICA
TALLAS	ÚNICA
LARGO	230
ANCHO	160



MANTA BEBÉ CRIB

- Manta de coralina para bebé.
- Confeccionada en tejido coralina extra grueso, súper suave y muy agradable.
- Textura con filamentos largos que aportan volumen, calidez y confort.
- Forma rectangular cosida con doble costura en los laterales que aumenta su resistencia.
- Métodos idóneos de marcaje: bordado, cosidos.
- Ideal como regalo personalizado y complemento invernal para usar en carros de bebé, capazo o cuna.

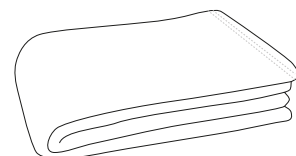

	☉ ÚNICA
TALLAS	ÚNICA
LARGO	105
ANCHO	75

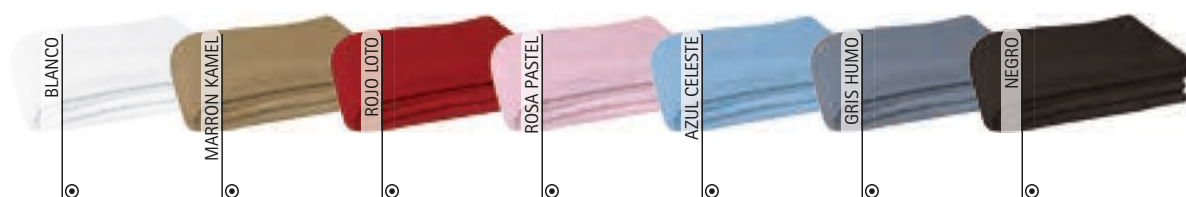

MANTA CUSHION

- Manta de coralina, tamaño mediano.
- Confeccionada en tejido coralina extra grueso, súper suave y muy agradable.
- Textura con filamentos largos que aportan volumen, calidez y confort.
- Forma rectangular cosida con doble costura en los laterales que aumenta su resistencia.
- Métodos idóneos de marcaje: bordado, cosidos.
- Ideal como regalo personalizado y complemento invernal para su uso en el hogar: sofá, sillón, etc.

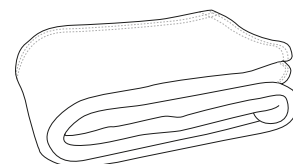

	☉ ÚNICA
TALLAS	ÚNICA
LARGO	140
ANCHO	95



MANTA COUCH

- Manta de coralina grande.
- Confeccionada en tejido coralina extra grueso, súper suave y muy agradable.
- Textura con filamentos largos que aportan volumen, calidez y confort.
- Forma rectangular cosida con doble costura en los laterales que aumenta su resistencia.
- Métodos idóneos de marcaje: bordado, cosidos.
- Ideal como regalo personalizado y complemento invernal para su uso en el hogar: sofá, sillón, cama individual, etc.

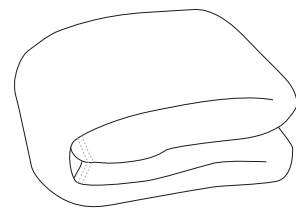

	☉ ÚNICA
TALLAS	ÚNICA
LARGO	190
ANCHO	120

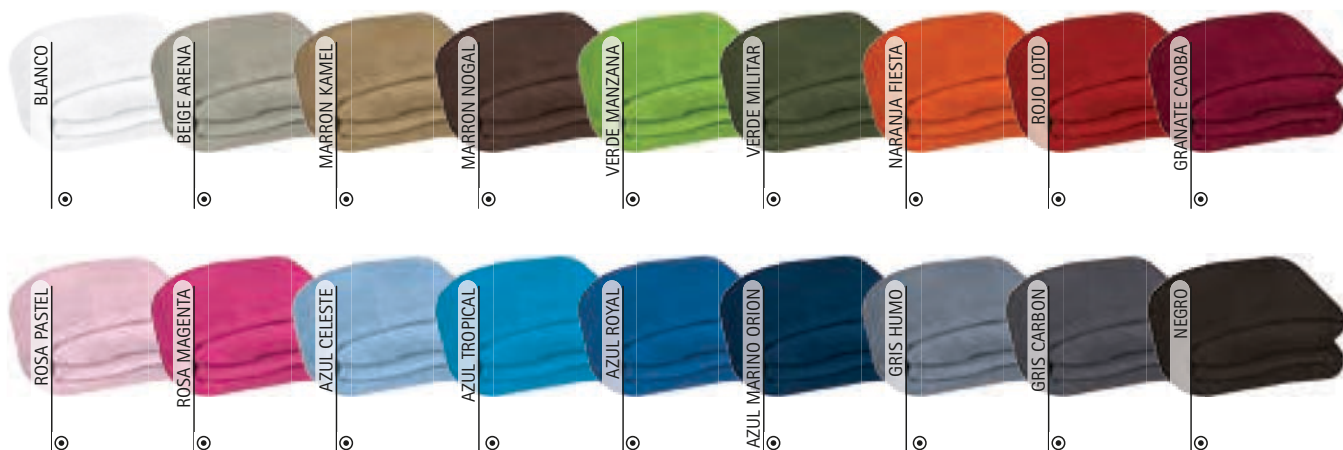

MANTA KINGER

- Manta de coralina extra grande.
- Confeccionada en tejido coralina extra grueso, súper suave y muy agradable.
- Textura con filamentos largos que aportan volumen, calidez y confort.
- Forma rectangular cosida con doble costura en los laterales que aumenta su resistencia.
- Métodos idóneos de marcaje: bordado, cosidos.
- Ideal como regalo personalizado y complemento invernal para su uso en el hogar: sofá, sillón, cama doble, etc.

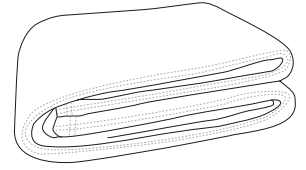

	☉ ÚNICA
TALLAS	ÚNICA
LARGO	240
ANCHO	160



MANTA POLAR SNOW

- Manta polar.
- Confeccionada en tejido polar con perchado anti-pilling para mayor retención térmica.
- Forma rectangular con esquinas redondeadas y flecos cortados de 4 cm para un mejor acabado.
- Disponibile en tamaño pequeño y grande.
- Métodos idóneos de marcaje: bordado, cosidos.
- Ideal como regalo personalizado y complemento invernal tanto para casa como para el coche.

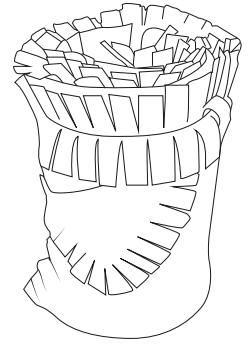

	PEQUEÑA	GRANDE
TALLAS	PEQUEÑA	GRANDE
LARGO	125	150
ANCHO	150	200



* Complemento niño Calcetín deportivo corto FENIX (página 329). * Complemento mujer Calcetín deportivo corto FENIX (página 329).



Detalle: esquina redondeada con flecos

MANTA BEBÉ DREAMS

- Manta polar para bebé.
- Confeccionada en tejido polar con perchado anti-pilling para mayor retención térmica.
- Forma rectangular con esquinas redondeadas y flecos cortados de 4 cm para un mejor acabado.
- Métodos idóneos de marcaje: bordado, cosidos.
- Ideal como regalo personalizado y uso en carros de bebé, capazo o cuna.

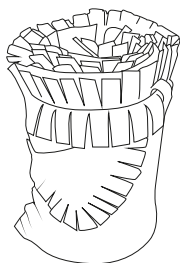

Detalle: ESQUINA REDONDEADA CON FLECOS

<input checked="" type="radio"/> ÚNICA	
TALLAS	ÚNICA
LARGO	105
ANCHO	75

POLIESTER 100%	DENSIDAD 240 q/m ²	UDS x CAJA 20	UDS x BOLSA 1
TÉRMICO			



MANTA POLAR CON MANGAS MOVIE

- Manta polar con mangas.
- Confeccionada en tejido polar de tacto suave con perchado anti-pilling para mayor retención térmica.
- Forma curva en el cuello y aberturas con mangas para mejor adaptación y comodidad.
- Contornos cosidos con cinta decorativa para un mejor acabado.
- Métodos idóneos de marcaje: bordado, cosidos.
- Ideal como regalo personalizado y para uso en el sofá y en el hogar.

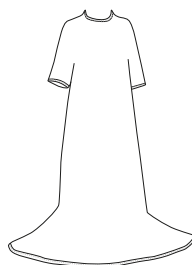

<input checked="" type="radio"/> ÚNICA	
TALLAS	ÚNICA
LARGO	200
ANCHO	150

TÉRMICO	POLIESTER 100%	DENSIDAD 240 q/m ²	UDS x CAJA 10	UDS x BOLSA 1
---------	----------------	-------------------------------	---------------	---------------





TOALLA ENEA

- Toalla de tocador.
- Confeccionada en tejido microfibra con rizo absorbente que facilita el secado rápido.
- Tacto nube de algodón que aporta suavidad extra.
- Contorno con dobladillo decorativo que aumenta su durabilidad.
- Métodos idóneos de marcaje: bordado, cosidos.
- Ideal para cuarto de baño, spa y secado del cabello, combina y completa el juego con las toallas NENUFAR y LIRIO.

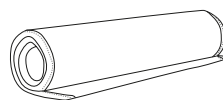

	ÚNICA
TALLAS	ÚNICA
LARGO	55
ANCHO	35

POLIESTER
80%POLIAMIDA
20%DENSIDAD
350 q/m²UDS x CAJA
80UDS x BOLSA
1

BLANCO



AZUL MARINO ORION



NEGRO



* Complemento mujer Camiseta FUNKY (página 50) Pantalón COURT (página 86).

TOALLA AEROBIC

- Toalla deportiva de tamaño tocador.
- Confeccionada en tejido ligero de microfibra fina y absorbente que facilita el secado rápido.
- Textura lisa y compacta que permite guardarla en muy poco espacio.
- Contorno decorativo sobrehilado que aumenta su durabilidad.
- Métodos idóneos de marcaje: sublimación sobre color blanco, serigrafía, vinilo, bordado, cosidos.
- Ideal para uso deportivo, combina y completa el juego con las toallas SPINNING, FITNESS y BOXING.

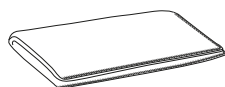

	ÚNICA
TALLAS	ÚNICA
LARGO	55
ANCHO	35

POLIESTER
80%POLIAMIDA
20%DENSIDAD
225 q/m²UDS x CAJA
80UDS x BOLSA
1

SEC. RÁPIDO
SUBLIMACIÓN



BLANCO



AZUL MARINO ORION



NEGRO



* Complemento mujer Camiseta AMANDA (página 47).

TOALLA LYRA

- Toalla de tocador.
- Confeccionada en tejido 100% algodón con rizo suave y absorbente.
- Textura con bucles rizados que aportan suavidad extra.
- Contornos con dobladillo decorativo que aumenta su durabilidad.
- Métodos idóneos de marcaje: bordado, cosidos.
- Ideal para cuarto de baño, spa, gimnasio y secado del cabello, combina y completa el juego con las toallas CEIBA y BORA.

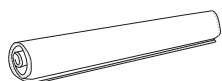

	☉ ÚNICA
TALLAS	ÚNICA
LARGO	35
ANCHO	50

ALGODON 100%
 DENSIDAD 400 q/m2
 UDS x CAJA 80
 UDS x BOLSA 10

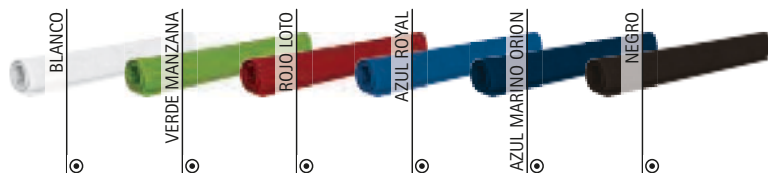

* Complemento mujer Camiseta WAVE (página 24).



TOALLA BUBBLE

- Toalla de tocador.
- Confeccionada en tejido 100% algodón con rizo absorbente de gran calidad.
- Textura con bucles rizados que aportan suavidad extra.
- Cenefa decorativa tipo Jacquard en uno de los extremos y contornos con dobladillo que aumenta su durabilidad.
- Métodos idóneos de marcaje: bordado, cosidos.
- Ideal para cuarto de baño: secado de cara y manos, combina y completa el juego con las toallas SOAP y SPONGE.

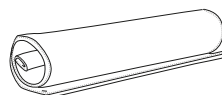

	☉ ÚNICA
TALLAS	ÚNICA
LARGO	55
ANCHO	35

ALGODON 100%
 DENSIDAD 500 q/m2
 UDS x CAJA 80
 UDS x BOLSA 1

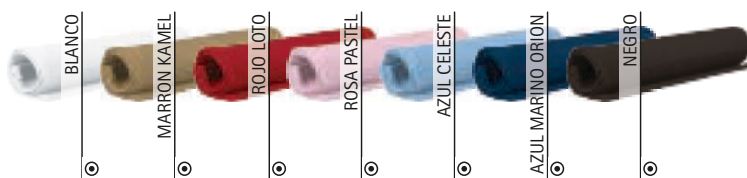



TOALLA NENUFAR

- Toalla de manos.
- Confeccionada en tejido microfibra con rizo absorbente que facilita el secado rápido.
- Tacto nube de algodón que aporta suavidad extra.
- Contorno con dobladillo decorativo que aumenta su durabilidad.
- Métodos idóneos de marcaje: bordado, cosidos.
- Ideal para cuarto de baño, spa y secado del cabello, combina y completa el juego con las toallas ENEA y LIRIO.

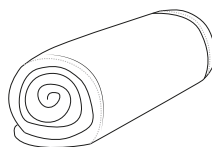

	ÚNICA
TALLAS	ÚNICA
LARGO	90
ANCHO	50

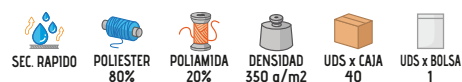

TOALLA FITNESS

- Toalla deportiva de tamaño lavabo.
- Confeccionada en tejido ligero de microfibra fina y absorbente que facilita el secado rápido.
- Textura lisa y compacta que permite guardarla en muy poco espacio.
- Contorno decorativo sobrehilado que aumenta su durabilidad.
- Métodos idóneos de marcaje: sublimación sobre color blanco, serigrafía, vinilo, bordado, cosidos.
- Ideal para uso deportivo: secado de cara, entrenamiento en sala, entrenamiento en bicicleta o máquinas, combina y completa el juego con las toallas AEROBIC, SPINNING y BOXING.

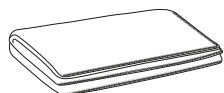

	ÚNICA
TALLAS	ÚNICA
LARGO	90
ANCHO	50

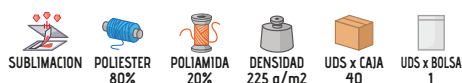

TOALLA CEIBA

- Toalla de manos.
- Confeccionada en tejido 100% algodón con rizo suave y absorbente.
- Textura con bucles rizados que aportan suavidad extra.
- Contornos con dobladillo decorativo que aumenta su durabilidad.
- Métodos idóneos de marcaje: bordado, cosidos.
- Ideal para cuarto de baño, spa, gimnasio y secado del cabello, combina y completa el juego con las toallas LYRA y BORA.

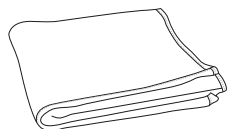

	☉ ÚNICA
TALLAS	ÚNICA
LARGO	85
ANCHO	45

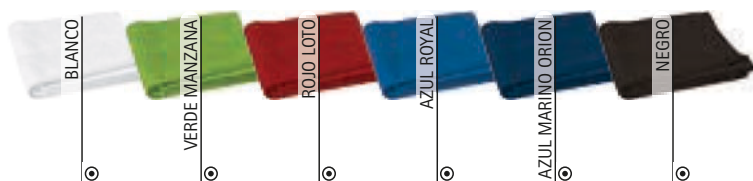
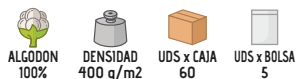

* Complemento mujer Camiseta WAVE (página 24).



TOALLA SOAP

- Toalla de manos.
- Confeccionada en tejido 100% algodón con rizo absorbente de gran calidad.
- Textura con bucles rizados que aportan suavidad extra.
- Cenefa decorativa tipo Jacquard en uno de los extremos y contornos con dobladillo que aumenta su durabilidad.
- Métodos idóneos de marcaje: bordado, cosidos.
- Ideal para cuarto de baño: secado de cara y manos, combina y completa el juego con las toallas BUBBLE y SPONGE.

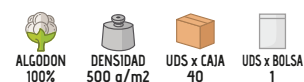
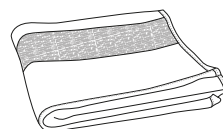

	☉ ÚNICA
TALLAS	ÚNICA
LARGO	90
ANCHO	50

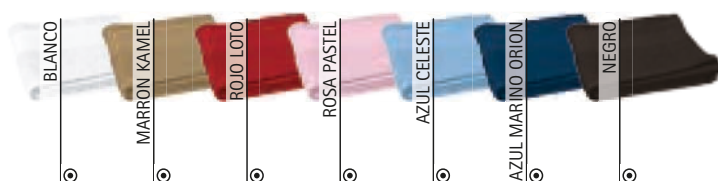



* Complemento mujer Camiseta AMANDA (página 47).

TOALLA SPINNING

- Toalla deportiva alargada para colgar del cuello.
- Confeccionada en tejido ligero de microfibra fina y absorbente que facilita el secado rápido.
- Textura lisa y compacta que permite guardarla en muy poco espacio.
- Contorno decorativo sobrehilado que aumenta su durabilidad.
- Métodos idóneos de marcaje: sublimación sobre color blanco, serigrafía, vinilo, bordado, cosidos.
- Ideal para uso deportivo: secado de cara, entrenamiento en sala y entrenamiento en bicicleta o máquinas, combina y completa el juego con las toallas AEROBIC, FITNESS y BOXING.

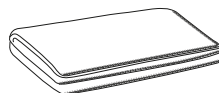

	ÚNICA
TALLAS	ÚNICA
LARGO	70
ANCHO	30

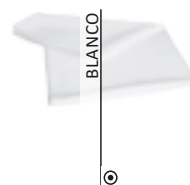
POLIESTER
80%POLIAMIDA
20%DENSIDAD
225 q/m²UDS x CAJA
80UDS x BOLSA
1

TOALLA BOXING

- Toalla deportiva de ducha.
- Confeccionada en tejido ligero de microfibra fina y absorbente que facilita el secado rápido.
- Textura lisa y compacta que permite guardarla en muy poco espacio.
- Contorno decorativo sobrehilado que aumenta su durabilidad.
- Métodos idóneos de marcaje: sublimación sobre color blanco, serigrafía, vinilo, bordado, cosidos.
- Ideal para uso deportivo y baño en piscina, combina y completa el juego con las toallas AEROBIC, SPINNING y FITNESS.

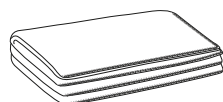

	ÚNICA
TALLAS	ÚNICA
LARGO	140
ANCHO	75

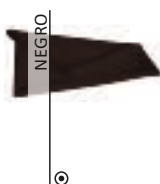
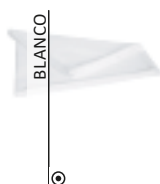
POLIESTER
80%POLIAMIDA
20%DENSIDAD
225 q/m²UDS x CAJA
20UDS x BOLSA
1

* Complemento hombre Pantalón corto COLLEGE (página 72).

TOALLA TAHITI

- Toalla de microfibra, tamaño XL.
- Confeccionada en tejido de microfibra con rizo absorbente que facilita el secado rápido.
- Textura con bucles rizados que aportan suavidad extra.
- Contornos con dobladillo decorativo que aumenta su durabilidad.
- Métodos idóneos de marcaje: cosidos, bordado.
- Ideal para cuarto de baño.

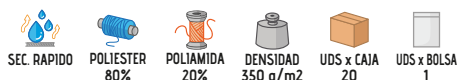
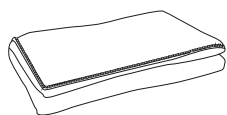

	☉ ÚNICA
TALLAS	ÚNICA
LARGO	150
ANCHO	80

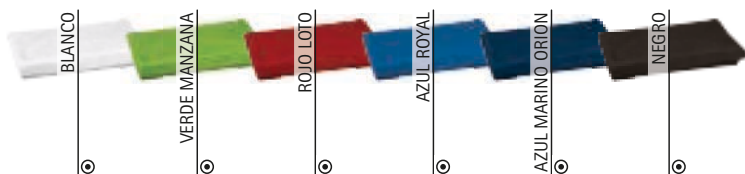

TOALLA LIRIO

- Toalla XL.
- Confeccionada en tejido microfibra con rizo absorbente que facilita el secado rápido.
- Tacto nube de algodón que aporta suavidad extra.
- Contorno con dobladillo decorativo que aumenta su durabilidad.
- Métodos idóneos de marcaje: bordado, cosidos.
- Ideal para cuarto de baño, spa y secado del cuerpo, combina y completa el juego con las toallas ENEA y NENUFAR.

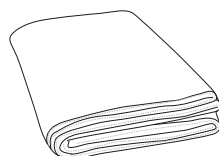

	☉ ÚNICA
TALLAS	ÚNICA
LARGO	150
ANCHO	90





TOALLA CRAWL

- Toalla de microfibra, tamaño XL.
- Confeccionada en tejido ligero de microfibra fina y absorbente que facilita el secado rápido.
- Textura lisa y compacta que permite guardarla en muy poco espacio.
- Contorno decorativo sobrehilado que aumenta su durabilidad.
- Métodos idóneos de marcaje: sublimación sobre color blanco, serigrafía, vinilo, bordado, cosidos.
- Ideal como regalo promocional, uso deportivo y baño en piscina o playa.

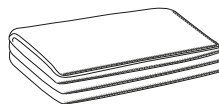

	ÚNICA
TALLAS	ÚNICA
LARGO	150
ANCHO	90

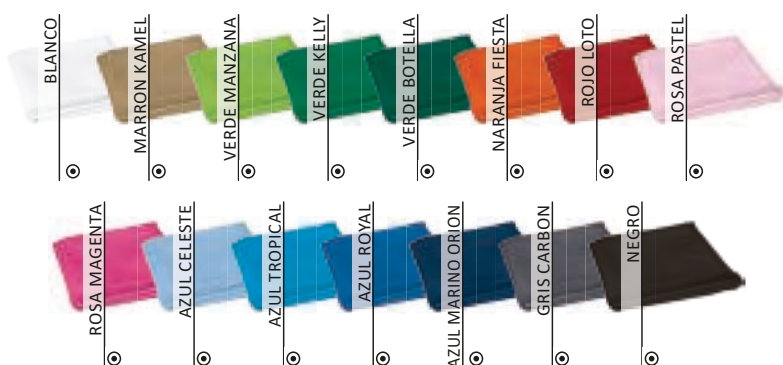

TOALLA BORA

- Toalla de ducha.
- Confeccionada en tejido 100% algodón con rizo suave y absorbente.
- Textura con bucles rizados que aportan suavidad extra.
- Contornos con dobladillo decorativo que aumenta su durabilidad.
- Métodos idóneos de marcaje: bordado, cosidos.
- Ideal para cuarto de baño, spa, gimnasio y piscina, combina y completa el juego con las toallas LYRA y CEIBA.

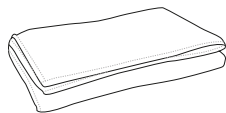

	ÚNICA
TALLAS	ÚNICA
LARGO	70
ANCHO	140

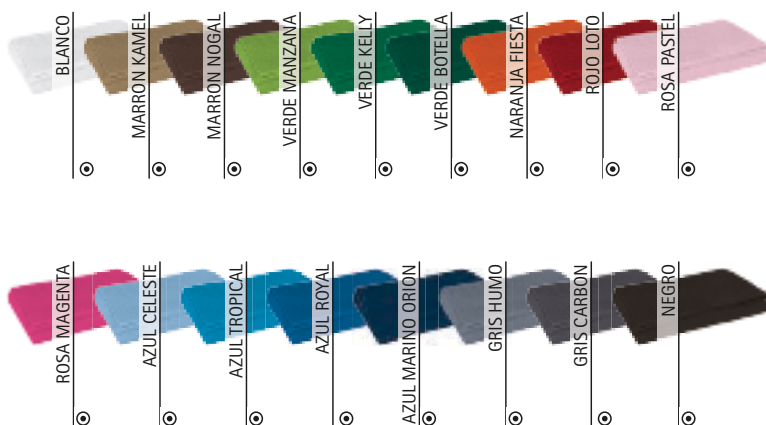
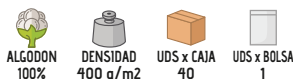

TOALLA SPONGE

- Toalla de ducha.
- Confeccionada en tejido 100% algodón con rizo absorbente de gran calidad.
- Textura con bucles rizados que aportan suavidad extra.
- Cenefa decorativa tipo Jacquard en uno de los extremos y contornos con dobladillo que aumenta su durabilidad.
- Métodos idóneos de marcaje: bordado, cosidos.
- Ideal para cuarto de baño, combina y completa el juego con las toallas BUBBLE y SOAP.

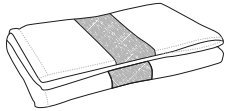

	☉ ÚNICA
TALLAS	ÚNICA
LARGO	150
ANCHO	85

ALGODON 100%
 DENSIDAD 500 q/m2
 UDS x CAJA 20
 UDS x BOLSA 1

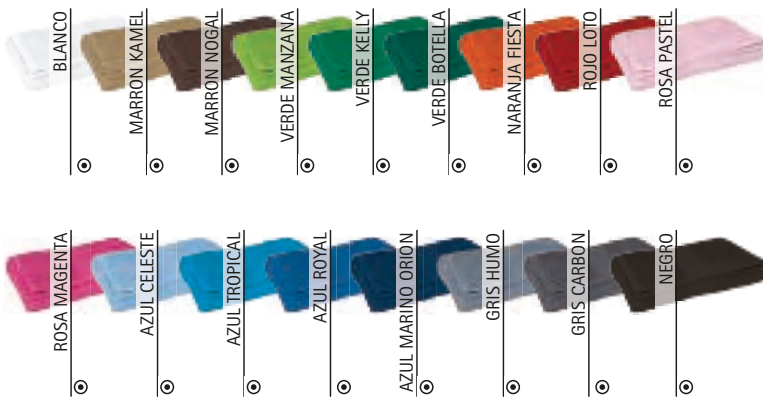

TOALLA REEF

- Toalla de tocador.
- Confeccionada en tejido 100% algodón de alta densidad con rizo de alta capacidad absorbente.
- Textura con bucles rizados que aportan suavidad extra.
- Cenefa decorativa clásica de estilo griego en uno de los extremos y contornos con dobladillo que aumenta su durabilidad.
- Métodos idóneos de marcaje: cosidos, bordado.
- Ideal para uso en hostelería, hoteles, gimnasios y apta para lavado industrial, combina y completa el juego con las toallas STELLA, SIRIUS, MEDUSA y CORAL.

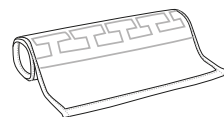

	☉ ÚNICA
TALLAS	ÚNICA
LARGO	30
ANCHO	50

ALGODON 100%
 DENSIDAD 650 q/m2
 UDS x CAJA 80
 UDS x BOLSA 10





* Complemento hombre Toalla CORAL (página 326).

TOALLA STELLA

- Toalla de manos.
- Confeccionada en tejido 100% algodón de alta densidad con rizo de alta capacidad absorbente.
- Textura con bucles rizados que aportan suavidad extra.
- Cenefa decorativa clásica de estilo griego en uno de los extremos y contornos con dobladillo que aumenta su durabilidad.
- Métodos idóneos de marcaje: cosidos, bordado.
- Ideal para uso en hostelería, hoteles, gimnasios y apta para lavado industrial, combina y completa el juego con las toallas REEF, SIRIUS, MEDUSA y CORAL.

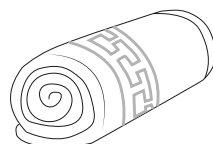

	☉ ÚNICA
TALLAS	ÚNICA
LARGO	50
ANCHO	100



TOALLA SIRIUS

- Toalla de manos, más grande que el tamaño estándar.
- Confeccionada en tejido 100% algodón de alta densidad con rizo de alta capacidad absorbente.
- Textura con bucles rizados que aportan suavidad extra.
- Cenefa decorativa clásica de estilo griego en uno de los extremos y contornos con dobladillo que aumenta su durabilidad.
- Métodos idóneos de marcaje: cosidos, bordado.
- Ideal para uso en hostelería, hoteles, gimnasios y apta para lavado industrial, combina y completa el juego con las toallas REEF, STELLA, MEDUSA y CORAL.

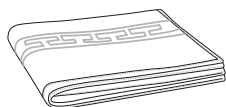

	☉ ÚNICA
TALLAS	ÚNICA
LARGO	60
ANCHO	110

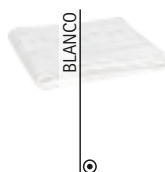

* Complemento mujer Toalla CORAL (página 326).

TOALLA MEDUSA

- Toalla de ducha.
- Confeccionada en tejido 100% algodón de alta densidad con rizo de alta capacidad absorbente.
- Textura con bucles rizados que aportan suavidad extra.
- Cenefa decorativa clásica de estilo griego en uno de los extremos y contornos con dobladillo que aumenta su durabilidad.
- Métodos idóneos de marcaje: cosidos, bordado.
- Ideal para uso en hostelería, hoteles, gimnasios y apta para lavado industrial, combina y completa el juego con las toallas REEF, STELLA, SIRIUS y CORAL.

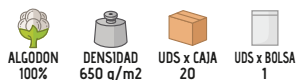
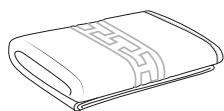

	☉ ÚNICA
TALLAS	ÚNICA
LARGO	75
ANCHO	140

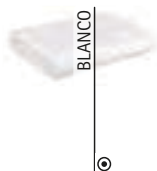

TOALLA CORAL

- Toalla XL.
- Confeccionada en tejido 100% algodón de alta densidad con rizo de alta capacidad absorbente.
- Textura con bucles rizados que aportan suavidad extra.
- Cenefa decorativa clásica de estilo griego en uno de los extremos y contornos con dobladillo que aumenta su durabilidad.
- Métodos idóneos de marcaje: cosidos, bordado.
- Ideal para uso en hostelería, hoteles, gimnasios y apta para lavado industrial, combina y completa el juego con las toallas REEF, STELLA, SIRIUS y MEDUSA.

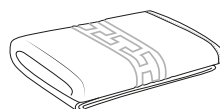

	☉ ÚNICA
TALLAS	ÚNICA
LARGO	100
ANCHO	180





ALBORNOZ RELAX

- Albornoz de baño.
- Confeccionado en tejido 100% algodón con rizo absorbente de gran calidad.
- Cuello ancho tipo kimono con costura ornamental que refuerza su estructura y mangas con dobladillo ancho decorativo que puede remangarse para mayor comodidad.
- Cintura con dos trabillas y cinturón ancho con costura decorativa que refuerza su estructura y permite un mejor ajuste.
- Dos amplios bolsillos delanteros para tener todo accesible.
- Métodos idóneos de marcaje: cosidos, bordado.
- Ideal para uso en cuarto de baño, hoteles, gimnasios y spa.



	ADULTO				
TALLAS	S	M	L	XL	XXL
LARGO	54	57	60	63	66
ANCHO	106	109	112	115	118

ALGODON 100%
 DENSIDAD 450 g/m²
 UDS x CAJA 10
 UDS x BOLSA 1



TOALLA POOL

- Toalla de rayas Cabana.
- Confeccionada en tejido 100% algodón de gran calidad de rizo suave y absorbente.
- Tejido tintado a rayas verticales que aporta originalidad.
- Costuras con dobladillo y presillas de seguridad en las esquinas para mayor resistencia y durabilidad.
- Métodos idóneos de marcaje: cosidos, bordado.
- Ideal para uso en piscina, playa, hoteles, camping, etc.

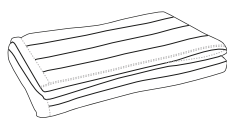

	ÚNICA
TALLAS	ÚNICA
ALTO	77
LARGO	170

ALGODON 100%
 DENSIDAD 450 g/m²
 UDS x CAJA 30
 UDS x BOLSA 1



* Complemento mujer Vestido LINDA (página 50).

CALZONCILLO SLIP ZEUS

- Calzoncillo slip sin costuras.
- Confeccionado en tejido elástico ligero y transpirable.
- Cintura con banda elástica para una mejor sujeción.
- Doble pespunte en el contorno de la pierna que aumenta su resistencia.
- Métodos idóneos de marcaje: serigrafía, vinilo, transfer.
- Ideal como complemento de ropa laboral y uso deportivo.

	HOMBRE				
TALLAS	S	M	L	XL	XXL
EQUIVALENCIA TALLA	37-38-39	40-41-42	43-44-45	46-47-48	49-50-51

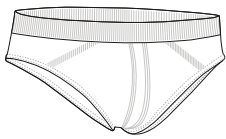

- POLIAMIDA 90%
- ELASTANO 10%
- DENSIDAD 180 q/m²
- UDS x CAJA 100
- UDS x BOLSA 1

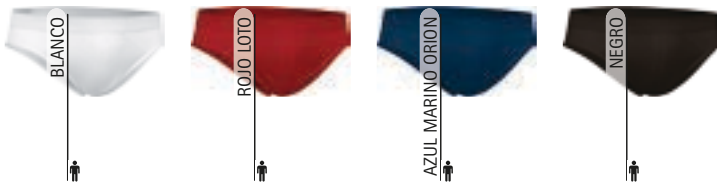

CALZONCILLO BOXER DISCOVERY

- Calzoncillo bóxer sin costuras.
- Confeccionado en tejido elástico ligero y transpirable.
- Cintura con banda elástica para una mejor sujeción.
- Bandas elásticas en las perneras para un mejor ajuste y mayor comodidad.
- Métodos idóneos de marcaje: serigrafía, vinilo, transfer.
- Ideal como complemento de ropa laboral y uso deportivo.

	HOMBRE				
TALLAS	S	M	L	XL	XXL
EQUIVALENCIA TALLA	37-38-39	40-41-42	43-44-45	46-47-48	49-50-51

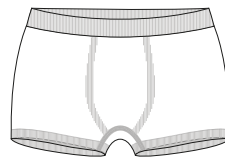

- POLIAMIDA 90%
- ELASTANO 10%
- DENSIDAD 180 q/m²
- UDS x CAJA 100
- UDS x BOLSA 1



NECESER JOURNEY

- Neceser de baño con asa.
- Confeccionado en tejido impermeable, grueso y resistente en el exterior y forro liso en el interior.
- Incorpora un asa para un mejor transporte del neceser.
- Amplio compartimento y bolsillo exterior, ambos con cierre de cremallera, para guardar lo que es necesario.
- Métodos idóneos de marcaje: serigrafía, vinilo, transfer.
- Ideal para viaje, uso en gimnasio o piscina, textil promocional y regalo personalizado.

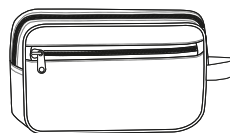

	ÚNICA
TALLAS	ÚNICA
ALTO	25
ANCHO	15
FONDO	9

POLIESTER
50%

PVC
50%

DENSIDAD
550 g/m²

UDS x CAJA
100

UDS x BOLSA
1

TEJ. HIDROF. TEJ. IMPER.

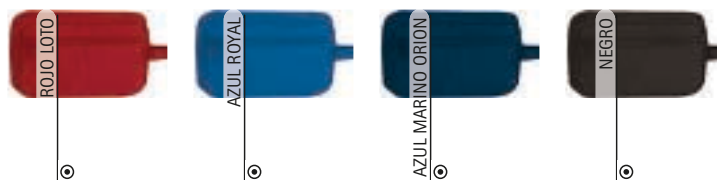

CALCETÍN DEPORTIVO CORTO FENIX

- Calcetines cortos deportivos.
- Confeccionados en tejido rico en algodón, suave y transpirable que favorece la ventilación, con elastano flexible y ajustable.
- Contornos elásticos en la zona media del pie y en la parte superior para una mayor sujeción y un mejor ajuste.
- Refuerzos en talón y en puntera con poliamida que aumentan su resistencia.
- Métodos idóneos de marcaje: cosidos, bordados.
- Ideales para realizar actividades físicas y deportivas.



	ADULTO					
TALLAS	34/36	37/39	40/42	43/45	46/48	49/51
ALTO	10.5	11	11.5	12	12.5	13

ALGODÓN
83%

ELASTANO
11%

POLIAMIDA
6%

DENSIDAD
425 g/m²

UDS x CAJA
100

UDS x BOLSA
1



CALCETÍN DEPORTIVO TOBILLO **ANSAR**

- Calcetines deportivos tobilleros.
- Confeccionados en tejido de poliéster, resistente y transpirable que favorece la ventilación, con elastano flexible y ajustable.
- Contornos elásticos en la zona media del pie y en la parte superior para una mayor sujeción y un mejor ajuste.
- Refuerzos en talón y en puntera con poliamida que aumentan su resistencia.
- Métodos idóneos de marcaje: cosidos, bordados.
- Ideales para realizar actividades físicas o deportivas y como complemento de ropa laboral.



	ADULTO					
TALLAS	34/36	37/39	40/42	43/45	46/48	49/51
ALTO	7.5	8	8.5	9	9.5	10

POLIÉSTER 73%	ELASTANO 16%	POLIAMIDA 11%	DENSIDAD 425 g/m ²	UDS x CAJA 100	UDS x BOLSA 1
------------------	-----------------	------------------	----------------------------------	-------------------	------------------



MEDIA FÚTBOL **KRAMER**

- Medias de fútbol.
- Confeccionadas en dos tejidos: la zona inferior del pie en algodón, suave y transpirable que favorece la ventilación, y la parte superior en poliéster resistente y duradero.
- Contornos elásticos en zona media del pie, tobillos y en la parte superior para una mayor sujeción y un mejor ajuste.
- Refuerzos en talón y en puntera con poliamida que aumentan su resistencia.
- Métodos idóneos de marcaje: cosidos, bordados.
- Ideales para equipos de fútbol y otros deportes.

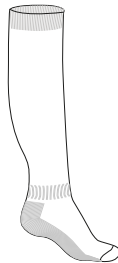

	ADULTO		
TALLAS	35/38	39/42	43/46
ALTO	41	44	47

POLIÉSTER 57%	ALGODÓN 30%	POLIAMIDA 7%	ELASTANO 6%	DENSIDAD 650 g/m ²	UDS x CAJA 100	UDS x BOLSA 1
------------------	----------------	-----------------	----------------	----------------------------------	-------------------	------------------



* Complemento hombre Pantalón corto MILAN (página 75).

CALCETÍN UNIFORME VERANO **MIRLO**

* Complemento mujer Pantalón ROBLE (página 224).

- Calcetines de verano.
- Confeccionados en tejido de punto cerrojillo con poliéster y elastano suave, elástico y transpirable, que favorece la ventilación gracias a su estructura y aporta un mayor confort.
- Contornos elásticos en la zona media del pie y en la parte superior para una mayor sujeción y un mejor ajuste.
- Refuerzos en talón y en punta con poliamida que aumentan su resistencia.
- Métodos idóneos de marcaje: cosidos, bordados.
- Ideales para uniformes de verano.



	ADULTO					
TALLAS	34/36	37/39	40/42	43/45	46/48	49/51
ALTO	19	20	21.5	23	25	27

POLIÉSTER 73%	ELASTANO 16%	POLIAMIDA 11%	DENSIDAD 450 q/m ²	UDS x CAJA 100	UDS x BOLSA 1
------------------	-----------------	------------------	----------------------------------	-------------------	------------------

CALCETÍN UNIFORME INVIERNO **CARABU**

- Calcetines térmicos.
- Confeccionados en tejido grueso de punto cerrojillo con poliéster y elastano suave y elástico que aporta un mayor confort.
- Tejido con rizo interior en la zona de la planta del pie que aporta retención térmica.
- Contornos elásticos en la zona media del pie y en la parte superior para una mayor sujeción y un mejor ajuste.
- Refuerzos en talón y en punta con poliamida que aumentan su resistencia.
- Métodos idóneos de marcaje: cosidos, bordados.
- Ideales como ropa laboral y uniformes de invierno.

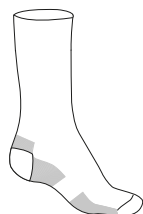

	ADULTO					
TALLAS	34/36	37/39	40/42	43/45	46/48	49/51
ALTO	21	22	23.5	25	27	29

ACRILICO 80%	ELASTANO 13%	POLIAMIDA 7%	DENSIDAD 650 q/m ²	UDS x CAJA 100	UDS x BOLSA 1
-----------------	-----------------	-----------------	----------------------------------	-------------------	------------------



* Complemento hombre Pantalón NEBRASKA (página 234).

CALCETÍN INVIERNO **SILFO**

- Calcetines térmicos.
- Confeccionados en tejido grueso de punto cerrojillo suave y elástico que aporta un mayor confort.
- Tejido con rizo interior en todo el calcetín para mayor retención térmica.
- Contornos elásticos en la parte superior para una mayor sujeción y un mejor ajuste.
- Refuerzos en talón y en punta con poliamida que aumentan su resistencia.
- Métodos idóneos de marcaje: cosidos, bordados.
- Ideales como ropa laboral y uniformes de invierno.



	ADULTO				
TALLAS	34/36	37/39	40/42	43/45	46/48
ALTO	22	24	26	28	30

POLIESTER 85%	POLIAMIDA 10%	ELASTANO 5%	DENSIDAD 800 q/m2	UDS x CAJA 100	UDS x BOLSA 1
TÉRMICO					



CALCETÍN INVIERNO **REGUS**

- Calcetines térmicos.
- Confeccionados en tejido muy grueso de punto acrílico suave, elástico y con perchado interior que aporta retención térmica.
- Perchado interior muy grueso en todo el calcetín que aporta calidez, confort y alta retención térmica.
- Contornos elásticos en la parte superior para una mayor sujeción y un mejor ajuste.
- Refuerzos en talón y en punta que aumentan su resistencia.
- Métodos idóneos de marcaje: cosidos, bordados.
- Ideales como ropa laboral y uniformes de invierno.

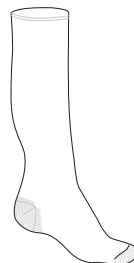

	ADULTO		
TALLAS	35/38	39/42	43/46
ALTO	23	25	27

ACRILICO 96%	POLIESTER 3%	ELASTANO 1%	DENSIDAD 950 q/m2	UDS x CAJA 100	UDS x BOLSA 1
TÉRMICO					





CALCETÍN VESTIR HILO DE ESCOCIA **AZOR**

- Calcetines con hilo de Escocia.
- Confeccionados con hilo de algodón tipo Escocia de gran calidad y suavidad, elástico y transpirable, que favorece la ventilación gracias a su estructura y aporta un mayor confort.
- Contornos elásticos en la parte superior para una mayor sujeción y un mejor ajuste.
- Refuerzos en talón y en punta con poliamida que aumentan su resistencia.
- Métodos idóneos de marcaje: cosidos, bordados.
- Ideales para su uso con zapato de vestir, ropa laboral y uniformes corporativos.

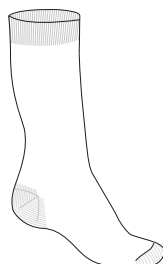

	ADULTO					
TALLAS	34/36	37/39	40/42	43/45	46/48	49/51
ALTO	22	23	25	26.5	29	31

- HILO ESCOC.
- ALGODON 83%
- ELASTANO 11%
- POLIAMIDA 6%
- DENSIDAD 450 g/m²
- UDS x CAJA 100
- UDS x BOLSA 1



CALCETÍN INFANTIL NIÑO **CUCO**

- Calcetines infantiles de altura media.
- Confeccionados con tejido rico en algodón, suave y transpirable que favorece la ventilación, mezcla con poliéster resistente y duradero con elastano flexible y ajustable.
- Contornos elásticos en la parte superior para una mayor sujeción y un mejor ajuste.
- Refuerzos en talón y en punta con poliamida que aumentan su resistencia.
- Métodos idóneos de marcaje: cosidos, bordados.
- Ideales para uniforme escolar y uso con zapato de vestir.



	NIÑO					
TALLAS	2	4	6	8	10	12
ALTO	15	17	19	21	23	25
EQUIVALENCIA	21/22	25/26	29/30	33/34	37/38	41/42

- ALGODON 70%
- POLIESTER 23%
- ELASTANO 5%
- POLIAMIDA 2%
- DENSIDAD 450 g/m²
- UDS x CAJA 100
- UDS x BOLSA 1



CALCETÍN INFANTIL NIÑA **GAVIA**

- Calcetines infantiles de altura larga.
- Confeccionados con tejido rico en algodón, suave y transpirable que favorece la ventilación, mezcla con poliéster resistente y duradero con elastano flexible y ajustable.
- Contornos elásticos en la parte superior para una mayor sujeción y un mejor ajuste.
- Refuerzos en talón y en punta con poliamida que aumentan su resistencia.
- Métodos idóneos de marcaje: cosidos, bordados.
- Ideales para su uso con zapato de vestir y uniforme escolar.



	NIÑA					
TALLAS	2	4	6	8	10	12
ALTO	25	27	29	31	33	35
EQUIVALENCIA	21/22	25/26	29/30	33/34	37/38	41/42

ALGODÓN 70%
 POLIÉSTER 23%
 ELASTANO 5%
 POLIAMIDA 2%
 DENSIDAD 450 g/m²
 UDS x CAJA 100
 UDS x BOLSA 1



LEOTARDO **MARTINETE**

- Leotardos infantiles.
- Confeccionados con tejido rico en algodón, suave y transpirable que favorece la ventilación, mezcla con poliéster resistente y duradero, con elastano flexible y ajustable.
- Cintura con goma elástica para una mejor sujeción.
- Refuerzos en talón y en punta con poliamida que aumentan su resistencia.
- Métodos idóneos de marcaje: cosidos, bordados, etc.
- Ideal para su uso con zapato de vestir y uniforme escolar.



	NIÑA					
TALLAS	2	4	6	8	10	12
LARGO	56	61	66	71	76	81
EQUIVALENCIA	21/22	25/26	29/30	33/34	37/38	41/42

ALGODÓN 70%
 POLIÉSTER 23%
 ELASTANO 5%
 POLIAMIDA 2%
 DENSIDAD 700 g/m²
 UDS x CAJA 100
 UDS x BOLSA 1



MOCHILA SATURN

- Mochila de cuerdas en tejido no tejido.
- Fabricada en material no tejido (TNT) ligero que facilita su transporte.
- Cordón de grosor fino cosido en los laterales inferiores, que permite su ajuste en los hombros y hace la función de cierre.
- Costuras interiores reforzadas con cinta que aumenta su resistencia.
- Métodos idóneos de marcaje: serigrafía.
- Ideal para regalo promocional, regalo personalizado y transporte de objetos ligeros.



	👤 NIÑO	👤 ADULTO
TALLAS	NIÑO	ADULTO
LARGO	35	44
ANCHO	27	35.5

POLIPROPILENO 100%
 DENSIDAD 70 g/m²
 UDS x CAJA 200
 UDS x BOLSA 25



* Complemento niña Camiseta COMIC (página 24). * Complemento mujer Camiseta WAVE (página 24). * Complemento hombre Camiseta RACING (página 21).



MOCHILA **FESTIVAL**

- Mochila de cuerdas.
- Confeccionada en tejido fino de poliéster plano que facilita su transporte.
- Cordón de grosor medio cosido en los laterales inferiores, que permite su ajuste en los hombros y hace la función de cierre.
- Costuras interiores redobladas que aumentan su resistencia.
- Métodos idóneos de marcaje: serigrafía, transfer, vinilo.
- Ideal para regalo promocional, regalo personalizado y transporte de objetos ligeros.

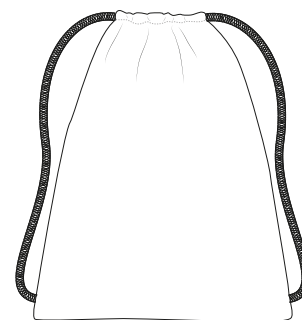

	NIÑO	ADULTO
TALLAS	NIÑO	ADULTO
ALTO	35	45
ANCHO	27	38



* Complemento mujer Camiseta AMANDA (página 47). * Complemento hombre Camiseta EAGLE (página 23).

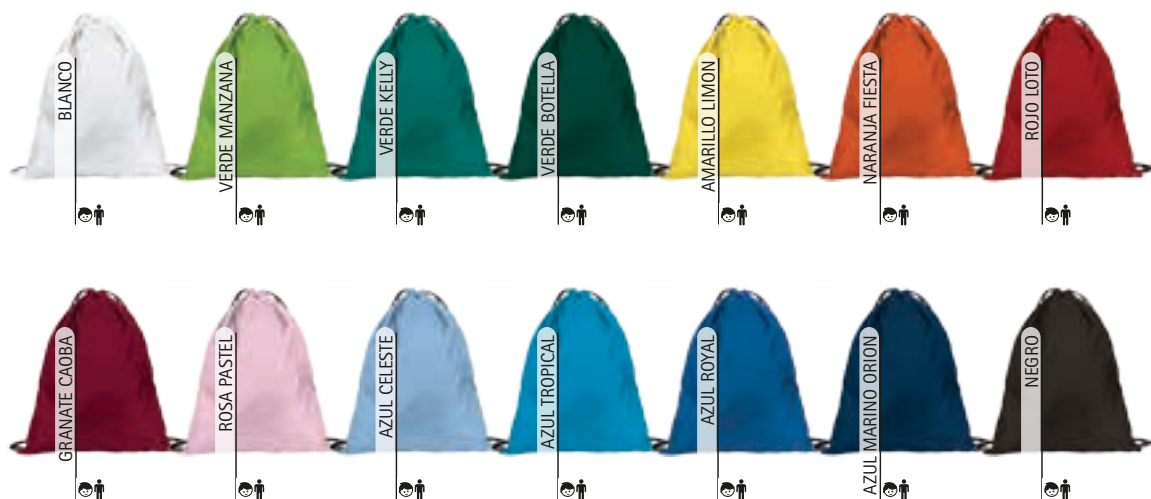

MOCHILA AGAMENON

- Mochila de cuerdas.
- Confeccionada en tejido Oxford hidro-repelente, resistente y duradero que facilita su transporte.
- Cordón trenzado de grosor medio anudado en orificios metálicos laterales inferiores, que permite su ajuste en los hombros y hace la función de cierre.
- Costuras interiores reforzadas con cinta que aumenta su resistencia.
- Esquinas reforzadas con tejido grueso y resistente para mayor durabilidad.
- Métodos idóneos de marcaje: serigrafía, transfer, vinilo, sublimación sobre color blanco.
- Ideal para regalo promocional, regalo personalizado y transporte de objetos ligeros.

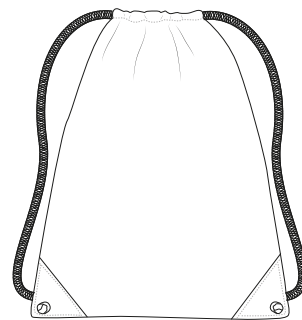

	ADULTO
TALLAS	ADULTO
ALTO	45.5
ANCHO	35



* Complemento mujer Camiseta RACING (página 21). * Complemento hombre Camiseta SUN (página 22).



MOCHILA **CULTURE**

- Mochila de cuerdas con bolsillo interior.
- Confeccionada en tejido microfibra aterciopelado, transpirable, flexible, cómodo y versátil.
- Cordón grueso cosido en los laterales inferiores, que permite su ajuste en los hombros y hace la función de cierre.
- Costuras interiores redobladas y esquinas reforzadas que aumentan su resistencia.
- Bolsillo interior pequeño con cierre de cremallera para guardar objetos personales.
- Métodos idóneos de marcaje: serigrafía, transfer, vinilo, bordado, cosidos, sublimación sobre color blanco.
- Ideal para regalo promocional, regalo personalizado y transporte de objetos ligeros.

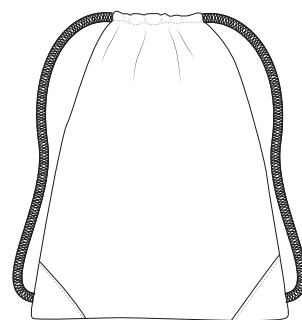

	NIÑO	ADULTO
TALLAS	NIÑO	ADULTO
ALTO	35	45
ANCHO	27	38



* Complemento mujer Camiseta EAGLE (página 23).



MOCHILA PALENI



* Complemento mujer Camiseta NAPPA (página 32).

- Mochila de cuerdas con bolsillo.
- Confeccionada en tejido Oxford hidro-repelente resistente y duradero.
- Cordón de grosor medio anudado en orificios metálicos laterales inferiores, que permite su ajuste en los hombros y hace la función de cierre.
- Costuras interiores reforzadas con cinta que aumenta su resistencia y esquinas reforzadas con tejido grueso para mayor durabilidad.
- Bolsillo exterior con cierre de cremallera para tener todo accesible, incluye un orificio en la parte superior para extraer el cable de los auriculares.
- Métodos idóneos de marcaje: serigrafía, transfer, vinilo, sublimación sobre color blanco.
- Ideal para regalo promocional, regalo personalizado y transporte de objetos ligeros.

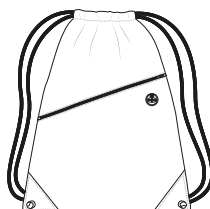

	ÚNICA
TALLAS	ÚNICA
ALTO	45.5
ANCHO	35.5

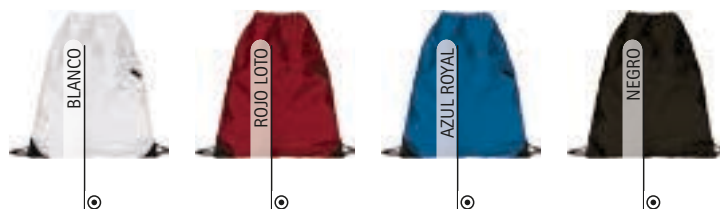

MOCHILA ALCEO

- Mochila de cuerdas.
- Confeccionada en tejido sarga gruesa mezcla algodón con poliéster resistente y duradero.
- Cordón grueso anudado en orificios metálicos laterales inferiores, que permite su ajuste en los hombros y hace la función de cierre.
- Costuras interiores reforzadas con cinta que aumenta su resistencia y esquinas reforzadas para mayor durabilidad.
- Bolsillo interior pequeño con cierre de cremallera para guardar objetos personales.
- Métodos idóneos de marcaje: serigrafía, vinilo, transfer.
- Ideal para regalo promocional, regalo personalizado y transporte de objetos ligeros.



	ADULTO
TALLAS	ADULTO
LARGO	46.5
ANCHO	37.5



* Complemento mujer Camiseta FRESH (página 31).

MOCHILA JANIRO

- Mochila de cuerdas.
- Confeccionada en tejido 100% algodón natural, sin tratamiento químico en el tinte, resistente, transpirable y respetuoso con el medio ambiente.
- Cordón de algodón trenzado de grosor medio, cosido en los laterales inferiores, que permite su ajuste en los hombros y hace la función de cierre.
- Costuras interiores reforzadas con cinta que aumenta su resistencia.
- Métodos idóneos de marcaje: serigrafía, vinilo, transfer.
- Ideal para regalo promocional, regalo personalizado y transporte de objetos ligeros.

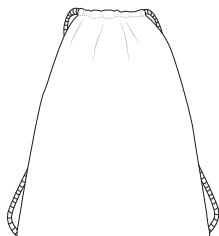

	ADULTO
TALLAS	ADULTO
LARGO	45.5
ANCHO	35.5

ALGODÓN
100%DENSIDAD
160 q/m²UDS x CAJA
200UDS x BOLSA
20

* Complemento mujer Camiseta WAVE (página 24).



MOCHILA CITICORT

- Mochila para portátil corporativa.
- Confeccionada en tejido impermeable, grueso y resistente en el exterior con forro liso en el interior y tejido de rejilla en la espalda, cara interior del asa y tirantes que favorece la ventilación.
- Refuerzo ergonómico con espuma interior, en las zonas dorsal y lumbar, para mayor confort.
- Bolsillo interior con espuma y cinta de sujeción con velcro para guardar el portátil o la tablet.
- Tres amplios bolsillos exteriores con cierre de cremallera para tener todo accesible (el más pequeño con otro bolsillo frontal) y dos bolsillos laterales para la sujeción de botellas o cualquier otro elemento.
- Métodos idóneos de marcaje: serigrafía, vinilo, transfer, bordado.
- Ideal como regalo promocional, uso académico y mucho más.

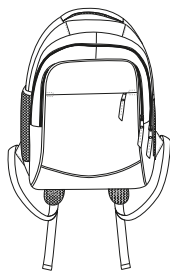

	ÚNICA
TALLAS	ÚNICA
LARGO	43.5
ANCHO	18



TEJ. HIDROF



TEJ. IMPERM

POLIESTER
50%PVC
50%DENSIDAD
450 q/m²UDS x CAJA
20UDS x BOLSA
1

* Complemento mujer Camisa mujer m/larga VENEZIA (página 145).

MOCHILA MATTHEW

- Mochila clásica.
- Confeccionada en tejido impermeable, grueso y resistente en el exterior con forro liso en el interior.
- Zona trasera y tirantes acolchados con espuma interior para mayor confort.
- Asa superior de agarre que facilita cómodamente su transporte manual.
- Amplio compartimento principal con cierre de cremallera de doble carro que permite su apertura por ambos lados, bolsillo exterior con cierre de cremallera para tener todo accesible y salida para cables.
- Métodos idóneos de marcaje: serigrafía, vinilo, transfer, bordado.
- Ideal para uso deportivo, escolar y como regalo promocional.

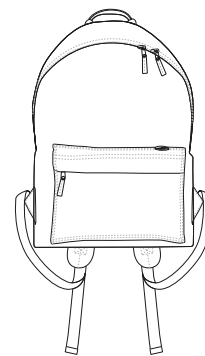

	NIÑO	ADULTO
TALLAS	NIÑO	ADULTO
LARGO	34.5	39.5
ANCHO	32	36
FONDO	12	12
VOLUMEN (LITROS)	7	10



* Complemento niño Camiseta COMIC (página 24). * Complemento mujer Camiseta WAVE (página 24). * Complemento hombre Camiseta RACING (página 21).



MOCHILA SEAL

- Mochila de gran capacidad con fuelles.
- Confeccionada en tejido Ripstop impermeable, grueso y resistente en el exterior, forro liso en el interior y tejido de rejilla en la espalda y en la cara interior de los tirantes y el asa que favorece la ventilación.
- Refuerzo ergonómico con espuma interior, en las zonas dorsal y lumbar, para mayor confort y agarre abdominal para una mejor sujeción.
- Tres amplios bolsillos exteriores con cierre de cremallera para tener todo accesible (el más pequeño con salida para cables y bolsillo interior para accesorios), cintas textiles exteriores para colgar parches con velcro y otros complementos.
- Fuelles que amplían notablemente su capacidad y enganches de plástico laterales para disminuir el volumen y facilitar su transporte.
- Métodos idóneos de marcaje: serigrafía, vinilo, transfer, bordado.
- Ideal para uso deportivo, entrenamientos militares, deportes de aventura, viajes, etc.

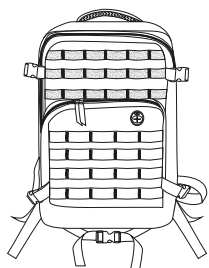

POLIESTER 80%	POLIURETANO 20%	DENSIDAD 400 q/m ²	UDS x CAJA 10	UDS x BOLSA 1
RIPSTOP	TEJ. HIDROF	TEJ. IMPERM		

	ÚNICA
TALLAS	ÚNICA
LARGO	48.5
ANCHO	31



* Complemento hombre Pantalón desmontable LIVINGSTONE (página 216) Polo cismo m/l EUROPA (página 115).



MOCHILA WERPAT

- Mochila de gran capacidad.
- Confeccionada en tejido impermeable, grueso y resistente en el exterior con forro liso en el interior y tejido de rejilla en la espalda que favorece la ventilación.
- Refuerzo ergonómico con espuma interior, en las zonas dorsal y lumbar, para mayor confort.
- Asa superior de agarre recubierta con goma flexible que facilita cómodamente su transporte manual.
- Tres amplios bolsillos exteriores con cierre de cremallera para tener todo accesible (el más pequeño con salida para cables) y dos bolsillos laterales para la sujeción de botellas o cualquier otro elemento.
- Métodos idóneos de marcaje: serigrafía, vinilo, transfer, bordado.
- Ideal para uso deportivo, deportes de aventura, viajes, etc.

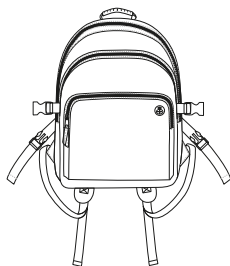

POLIESTER 50%	PVC 50%	DENSIDAD 550 q/m ²	UDS x CAJA 10	UDS x BOLSA 1
TEJ. HIDROF	TEJ. IMPERM			

	ÚNICA
TALLAS	ÚNICA
ALTO	51.5
ANCHO	35.5
VOLUMEN (LITROS)	33



* Complemento hombre Polo m/corta HURRICANE (página 106).

BOLSA DEPORTIVA GEAR

- Bolsa deportiva con tacos para apoyar.
- Confeccionada en tejido impermeable, grueso y resistente en el exterior con forro liso en el interior, incluye tacos de goma en la parte inferior que permiten su apoyo en el suelo y aumentan su resistencia.
- Correa de hombro regulable mediante pasadores con refuerzo acolchado y dos asas centrales que se unen mediante velcro para llevar con mayor comodidad.
- Bolsillo principal superior en forma de U, con doble cierre de cremallera que permite su apertura por ambos lados.
- Bolsillo interior con cremallera, un amplio bolsillo central con tres compartimentos de rejilla interiores para un mejor almacenaje de accesorios y dos grandes bolsillos laterales (uno de ellos con bolsa interior que permite llevar el calzado separado) todos con cierre de doble cremallera.
- Métodos idóneos de marcaje: serigrafía, vinilo, transfer, bordado.
- Ideal para clubes deportivos y uso individual.



	NIÑO	ADULTO
TALLAS	NIÑO	ADULTO
ALTO	24	29
ANCHO	43	55
FONDO	25	29
VOLUMEN (LITROS)	25	45



POLIESTER
50%



PVC
50%



DENSIDAD
550 q/m²



UDS x CAJA
10



UDS x BOLSA
1



AZUL MARINO ORION



NEGRO



TEJ. HIDROF



TEJ. IMPERM

BOLSA DEPORTIVA SQUAD

- Bolsa deportiva tricolor con tacos para apoyar.
- Confeccionada en tejido impermeable, grueso y resistente en el exterior con forro liso en el interior, incluye tacos de goma en la parte inferior que permiten su apoyo en el suelo y aumentan su resistencia.
- Correa de hombro regulable mediante pasadores con refuerzo acolchado y dos asas centrales que se unen mediante velcro para llevar con mayor comodidad.
- Bolsillo principal superior en forma de U, con doble cierre de cremallera que permite su apertura por ambos lados.
- Bolsillo interior con cremallera, un amplio bolsillo central con tres compartimentos de rejilla interiores para un mejor almacenaje de accesorios y dos grandes bolsillos laterales (uno de ellos con bolsa interior que permite llevar el calzado separado) todos con cierre de doble cremallera.
- Métodos idóneos de marcaje: serigrafía, vinilo, transfer, bordado.
- Ideal para clubes deportivos y uso individual.



	NIÑO	ADULTO
TALLAS	NIÑO	ADULTO
ALTO	24	29
ANCHO	43	55
FONDO	25	29
VOLUMEN (LITROS)	25	45



POLIESTER
50%



PVC
50%



DENSIDAD
550 q/m²



UDS x CAJA
10



UDS x BOLSA
1



TEJ. HIDROF



TEJ. IMPERM



ROJO / MARINO / BLANCO



MAR. OR. / ROYAL / BLANCO



* Complemento mujer Camiseta BRENDA (página 46)Mallas mujer WONDER (página 59).

BOLSO BANDOLERA RACTUR

- Bolso bandolera.
- Confeccionado en tejido impermeable, grueso y resistente en el exterior con forro liso en el interior.
- Colgador regulable mediante pasadores que permite ajustar la largura de la bandolera a gusto del usuario.
- Amplio compartimento interior con cierre de cremallera y solapa con cierre de velcro para mantener todo guardado.
- Bolsillo trasero con cierre de cremallera para tener accesible la documentación, el móvil u otros accesorios.
- Métodos idóneos de marcaje: serigrafía, vinilo, transfer.
- Ideal como regalo promocional y complemento de ropa casual.



	ÚNICA
TALLAS	ÚNICA
ALTO	24
ANCHO	20
FONDO	7

POLIESTER
50%PVC
50%DENSIDAD
550 q/m²UDS x CAJA
50UDS x BOLSA
1

TEJ. HIDROF.



TEJ. IMPERM.



AZUL MARINO ORION



NEGRO



* Complemento hombre Camiseta WAVE (página 24).

BANDOLERA CLIFFORD

- Bandolera con diseño rectangular.
- Confeccionada en tejido impermeable, grueso y resistente en el exterior con forro liso en el interior.
- Amplio espacio interior con cierre de cremallera y solapa delantera con cierre de dos velcros para mantener todo guardado.
- Bolsillo exterior trasero con cierre de cremallera y compartimentos en la parte delantera para guardar objetos personales y accesorios.
- Correa ajustable mediante pasador que permite llevarla cómodamente en el hombro.
- Métodos idóneos de marcaje: serigrafía, vinilo, transfer.
- Ideal como regalo promocional, uso académico y complemento de ropa laboral.

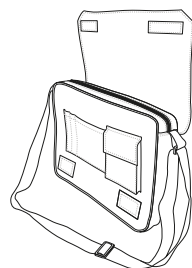

	ÚNICA
TALLAS	ÚNICA
ALTO	27.5
ANCHO	40
FONDO	8



TEJ. HIDROF.



TEJ. IMPERM.

POLIESTER
50%PVC
50%DENSIDAD
550 q/m²UDS x CAJA
20UDS x BOLSA
1

* Complemento hombre Camisa m/corta OPORTO (página 135) Pantalón chino ALEXANDER (página 219).



AZUL MARINO ORION



NEGRO



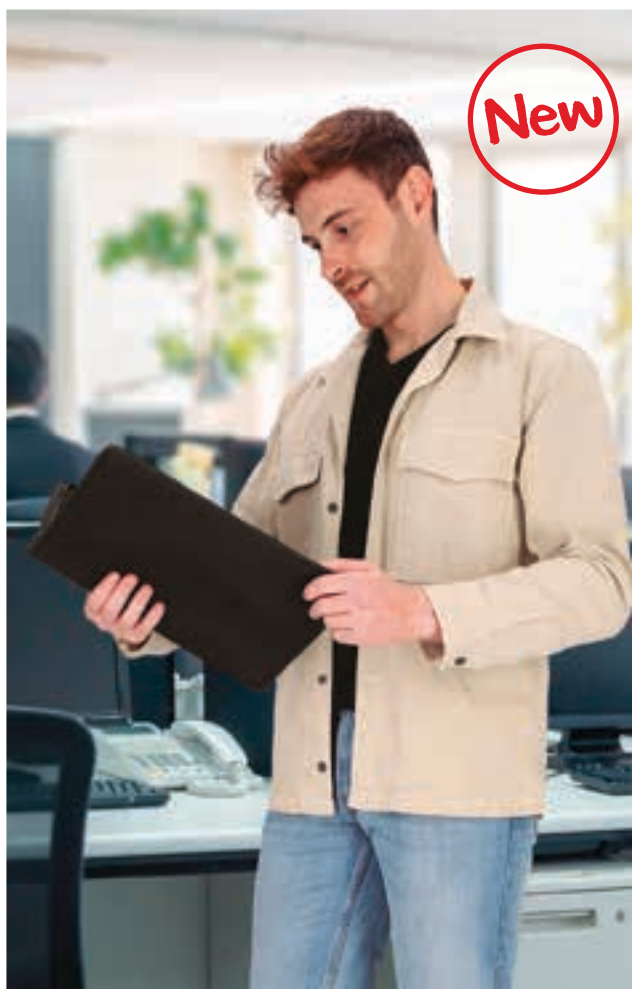

* Complemento hombre Camiseta COBRA (página 33).

PORTADOCUMENTOS DOCUMENT

- Funda grande porta documentos.
- Confeccionado en tejido impermeable, grueso y resistente en el exterior y forro liso y espuma en el interior.
- Tres compartimentos interiores para organizar objetos, uno a la izquierda con rejilla y a la derecha doble compartimento uno de ellos con cremallera.
- Cinta elástica textil gruesa central para colgar bolígrafos.
- Cierre de cremallera para tener todo guardado.
- Métodos idóneos de marcaje: serigrafía, vinilo, transfer.
- Ideal para llevar documentos y como regalo promocional.

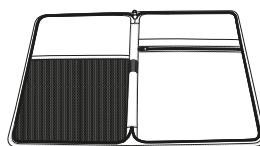

	ÚNICA
TALLAS	ÚNICA
ALTO	33.5
ANCHO	23

EXTERIOR			INTERIOR		
POLIESTER 50%	PVC 50%	DENSIDAD 450 q/m ²	POLIESTER 50%	PVC 50%	DENSIDAD 100 q/m ²
TEJ. HIDROF	TEJ. IMPERM	UDS x CAJA 50	UDS x BOLSA 1		

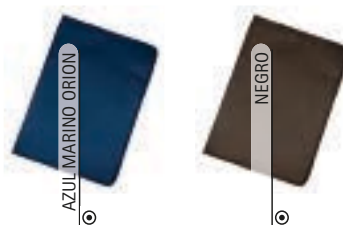

PORTADOCUMENTOS VOYAGE

- Funda mediana porta documentos.
- Confeccionado en tejido impermeable, grueso y resistente en el exterior y forro liso y espuma en el interior.
- Cinco compartimentos interiores para organizar objetos, uno a la izquierda con rejilla y a la derecha cuatro compartimentos uno de ellos con cremallera y otro con cinta textil elástica y velcro para mejor sujeción.
- Cinta elástica textil gruesa para colgar bolígrafos.
- Cierre de cremallera para tener todo guardado.
- Métodos idóneos de marcaje: serigrafía, vinilo, transfer.
- Ideal para llevar documentos durante viajes y como regalo promocional.

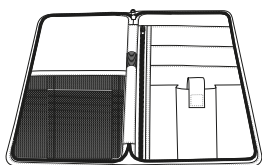

	ÚNICA
TALLAS	ÚNICA
ALTO	25.5
ANCHO	13.5

EXTERIOR			INTERIOR		
POLIESTER 50%	PVC 50%	DENSIDAD 450 q/m ²	POLIESTER 50%	PVC 50%	DENSIDAD 100 q/m ²
TEJ. HIDROF	TEJ. IMPERM	UDS x CAJA 100	UDS x BOLSA 1		

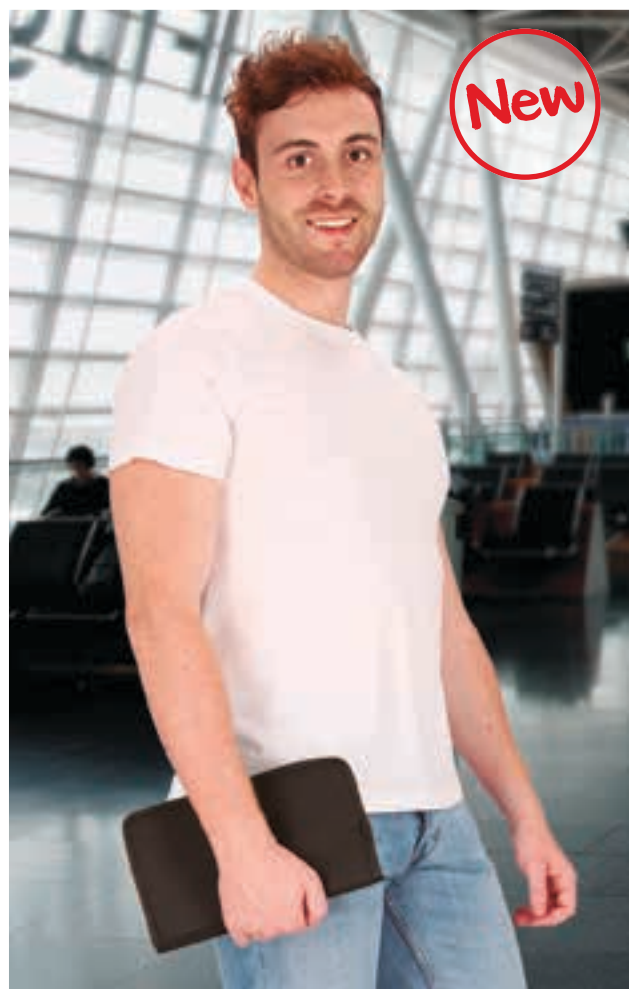
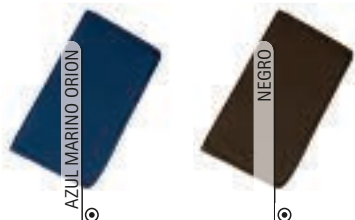

* Complemento hombre Camiseta KOBIN (página 27).

CINTURÓN BROOKLYN

- Cinturón recortable.
- Confeccionado con cinta de tejido Canvas gruesa y resistente.
- Hebilla metálica extraíble que permite el corte del cinturón a la medida del usuario para un mejor ajuste.
- Final de la correa con terminación metálica que facilita su paso por la hebilla.
- Métodos idóneos de marcaje: serigrafía, tampografía, gota de resina.
- Ideal como complemento de ropa casual y uniformes de trabajo.

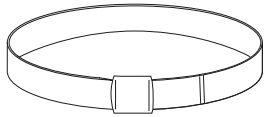

	ÚNICA
TALLAS	ÚNICA
LARGO	140
ANCHO	3.5

POLIÉSTER 100%
 DENSIDAD 1100 q/m²
 UDS x CAJA 200
 UDS x BOLSА 1

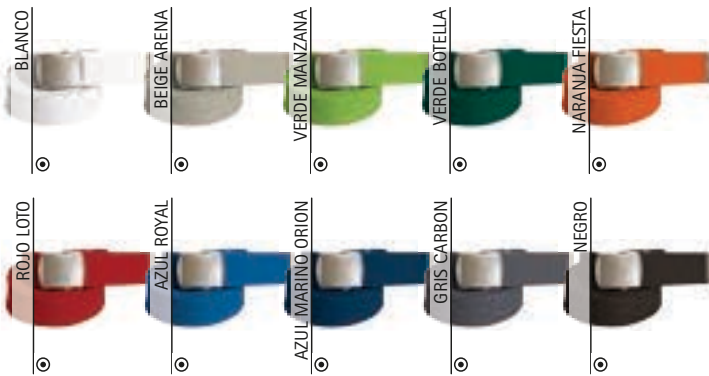

* Complemento hombre Polo PATROL (página 92). * Complemento mujer Camiseta AMANDA (página 47).



CINTURÓN VESTIR RUDOLF

- Cinturón de vestir.
- Confeccionado con piel sintética resistente y de fácil limpieza.
- Hebilla metálica plateada con pasador intermedio móvil para ajustar la correa cómodamente.
- Longitud ajustable mediante varios agujeros que permite su adaptación en diferentes posiciones para una mejor sujeción.
- Pasador que permite fijar el sobrante de la correa para un mayor confort.
- Ideal como ropa laboral y uniformes corporativos.

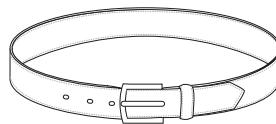

	ADULTO					GRANDE	
TALLAS	S	M	L	XL	XXL	3XL	4XL
LARGO	96	102	108	114	120	128	136
ANCHO	3	3	3	3	3	3	3

POLIURETANO 100%
 UDS x CAJA 100
 UDS x BOLSА 1



* Complemento hombre Pajarita CAPRI (página 356) Camisa PRESIDENT (página 144) Pantalón chino MARTIN (página 219).



CINTURÓN GREGORY

- Cinturón táctico exterior ancho.
- Confeccionado con tejido impermeable en el exterior y espuma adaptable en su interior para un mayor confort, cara interior con velcro para acoplar el cinturón interior.
- Hebilla de plástico con triple cierre de seguridad para una mejor fijación.
- Contorno con cinta ribeteada que refuerza su estructura, extremos con velcro para ajustar cómodamente y pasador para una mejor sujeción del sobrante de la correa.
- Refuerzo interior con lámina semi-rígida adaptable en todo el contorno que reparte el peso de los accesorios sobre todo el cinturón.
- Métodos idóneos de marcaje: tampografía, gota de resina.
- Ideal para uniformes de seguridad y para llevar encima del cinturón interior, modelos RALPH o ALBERT.

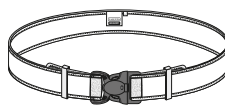

	ADULTO					
TALLAS	S	M	L	XL	XXL	3XL
LARGO	114	120	126	132	138	144
ANCHO	5	5	5	5	5	5



* Complemento hombre Pantalón LEWIS (página 230)Camisa m/larga CONGRESS (página 143).

CINTURÓN ALBERT

- Cinturón táctico interior fino.
- Confeccionado con dos capas de tejido: cara interior Canvas ligero e hidropelente para un mayor confort y cara exterior, con velcro-gancho cosido para acoplar cinturón táctico exterior.
- Hebilla de plástico reguladora que facilita el ajuste a la cintura.
- Exterior con velcro que permite acoplar el cinturón exterior modelo GREGORY.
- Ideal para uniformes de seguridad.

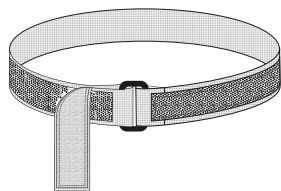

	ADULTO					
TALLAS	S	M	L	XL	XXL	3XL
LARGO	108	114	120	126	132	138
ANCHO	3.5	3.5	3.5	3.5	3.5	3.5

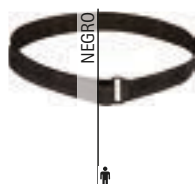

* Complemento hombre Camisa m/larga ACADEMY (página 141)Pantalón LEWIS (página 230).

CINTURÓN RALPH

- Cinturón táctico interior semi-rígido.
- Confeccionado con tejido impermeable exterior y espuma adaptable en su interior para un mayor confort.
- Exterior con velcro-gancho que permite acoplar al cinturón exterior.
- Interior con velcro-pelo en los extremos que permite ajustar el cinturón tanto a la derecha como a la izquierda.
- Refuerzo en los contornos con cinta Canvas que aumenta su resistencia y durabilidad.
- Ideal para usar debajo del cinturón exterior, modelo GREGORY, en uniformes de seguridad.



* Complemento hombre Camisa m/larga CONGRESS (página 143)Pantalón LEWIS (página 230).



	ADULTO					
TALLAS	S	M	L	XL	XXL	3XL
LARGO	111	117	123	129	135	142
ANCHO	4	4	4	4	4	4

TEJ. HIDROF
 TEJ. IMPERM
 POLIESTER 100%
 DENSIDAD 600 q/m2
 UDS x CAJA 200
 UDS x BOLSA 1



CARTERA BILL

- Cartera para colgar del cinturón.
- Confeccionada en tejido Canvas grueso, resistente e impermeable, con espuma mullida en su interior.
- Contiene dos cintas textiles rígidas en la parte trasera que permiten el agarre al cinturón mediante cierres de velcro.
- Cierre frontal con velcro para mantener todo guardado.
- Espacio interior para guardar accesorios y bolsillo trasero para guardar documentación o tarjetas.
- Métodos idóneos de marcaje: serigrafía, vinilo, transfer, bordado.
- Ideal para cinturones de uniformes de seguridad.

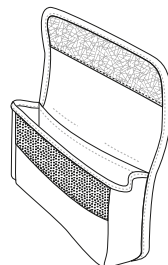

	ÚNICA
TALLAS	ÚNICA
ANCHO	18
ALTO ABIERTO	14

POLIESTER 50%
 PVC 50%
 DENSIDAD 600 q/m2
 UDS x CAJA 100
 UDS x BOLSA 25
 TEJ. HIDROF
 TEJ. IMPERM



* Complemento hombre Pantalón LEWIS (página 230)Camisa m/larga ACADEMY (página 141).



* Complemento hombre Polo KERRY (página 257) Pantalón ROBLE (página 224).

PORTAMÓVIL TELKOS

- Funda de móvil para colgar del cinturón.
- Confeccionada en tejido Canvas grueso, resistente e impermeable, con forro liso en el interior.
- Cierre mediante velcro que permite colgar la funda del cinturón.
- Métodos idóneos de marcaje: serigrafía, vinilo, transfer, bordado.
- Accesorio ideal para trabajos que utilizan el móvil o PDA y como regalo promocional.

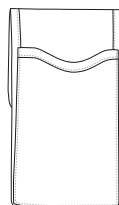

	ÚNICA
TALLAS	ÚNICA
ALTO	11
ANCHO	33

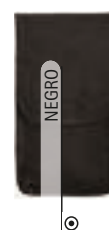

PORTAMÓVIL GARLAN

- Funda de móvil para colgar del cinturón.
- Confeccionada en tejido Canvas grueso, resistente e impermeable, con forro liso en el interior.
- Contiene velcro que permite colgar la funda del cinturón.
- Incluye dos compartimentos para guardar bolígrafos o accesorios.
- Métodos idóneos de marcaje: serigrafía, vinilo, transfer, bordado.
- Accesorio ideal para trabajos que utilizan el móvil o PDA y como regalo promocional.

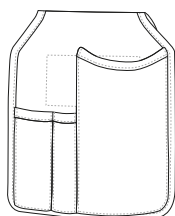

	ÚNICA
TALLAS	ÚNICA
ALTO	16
ANCHO	33



* Complemento hombre Pantalón BRODY (página 232) Polo KENTUCKY (página 90).

PORTAGUANTES MEGAN

- Porta guantes para colgar del cinturón.
- Confeccionado en tejido Canvas grueso, resistente e impermeable, con forro liso en el interior.
- Cierre mediante botones a presión que permiten colgar el porta guantes del cinturón.
- Cinta textil rígida en la parte exterior para sujetar los guantes mediante velcro y pasador.
- Métodos idóneos de marcaje: serigrafía, vinilo, transfer, bordado.
- Ideal para cinturones de uniformes de seguridad.

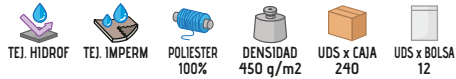
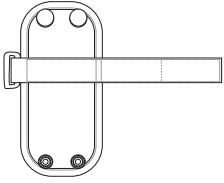

	☉ ÚNICA
TALLAS	ÚNICA
ALTO	18
ANCHO	6.5



* Complemento hombre Pantalón BULL (página 230)Polo DARWIN (página 109).



CINTURÓN DE GALA GORDON

- Cinturón de gala exterior ancho.
- Confeccionado con piel sintética resistente y de fácil limpieza.
- Longitud ajustable mediante varios agujeros que permite su adaptación en diferentes posiciones para una mejor sujeción.
- Pasador que permite fijar el sobrante de la correa para un mayor confort.
- Hebilla metálica brillante, con efecto espejo, desmontable mediante botones a presión para su fácil extracción y limpieza.
- Métodos idóneos de marcaje: vinilo, transfer, serigrafía, tampografía, gota de resina.
- Ideal como ropa laboral, uniformes de seguridad y uniformes de gala.

	ADULTO						
TALLAS	S	M	L	XL	XXL	3XL	4XL
LARGO	100	106	112	118	126	132	140
ANCHO	5	5	5	5	5	5	5

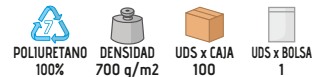
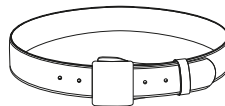

* Complemento hombre Pantalón LEWIS (página 230)Camisa m/larga VIGILANT (página 142).



PORTAGRILLETES VIGILANTE LOUIS

- Porta grilletes para colgar del cinturón.
- Confeccionado con piel sintética resistente y de fácil limpieza.
- Orificios traseros para el paso del cinturón y un mejor transporte.
- Forma de U, cierre con tapeta y botón a presión para una mejor sujeción de los grilletes.
- Métodos idóneos de marcaje: vinilo, transfer, serigrafía.
- Ideal para uniformes de seguridad.

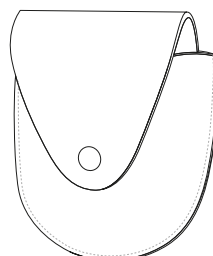

	ÚNICA
TALLAS	ÚNICA
ALTO	10.5
ANCHO	12.5

POLIURETANO
100%DENSIDAD
700 g/m²UDS x CAJA
200UDS x BOLSA
20

PORTAGRILLETES VIGILANTE THAISS

- Porta grilletes para colgar del cinturón.
- Confeccionada en tejido Canvas grueso impermeable y resistente, con espuma mullida en su interior y ribeteado en el exterior.
- Parte delantera en forma de U, incorpora una cinta textil con botones a presión para una mejor sujeción de los grilletes.
- Contiene una cinta textil rígida en la parte trasera que permite el agarre al cinturón mediante cierre de velcro.
- Métodos idóneos de marcaje: vinilo, transfer, serigrafía.
- Ideal para uniformes de seguridad.

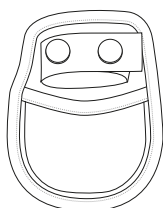

	ÚNICA
TALLAS	ÚNICA
LARGO	13.5
ANCHO	8.5



TEJ. HIDROF

TEJ. IMPERM

POLIESTER
100%DENSIDAD
300 g/m²UDS x CAJA
150UDS x BOLSA
1

* Complemento hombre Polo DARWIN (página 109) Pantalón LEWIS (página 230).

CINTURÓN PATRIC

- Cinturón táctico sencillo.
- Confeccionado con cinta Canvas resistente e hidro-repelente para un mayor confort y durabilidad.
- Hebilla de plástico con cierre de doble presión tipo clic de fácil apertura y cierre.
- Pasadores en las uniones de la hebilla para un mejor ajuste de la correa y mayor confort.
- Métodos idóneos de marcaje: tampografía, gota de resina.
- Ideal como ropa laboral y uniformes de seguridad.

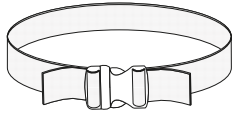

	ADULTO					
TALLAS	S	M	L	XL	XXL	3XL
LARGO	106	112	118	124	128	134
ANCHO	5	5	5	5	5	5

TEJ. HIDROF
 POLIPROPILENO 100%
 DENSIDAD 600 q/m2
 UDS x CAJA 100
 UDS x BOLSA 1



* Complemento hombre Pantalón LEWIS (página 230)Camisa m/larga VIGILANT (página 142).



PASADOR CINTURÓN CLARK

- Pasador de cinturón.
- Confeccionado con cinta textil gruesa de tejido Canvas resistente e impermeable.
- Cierre mediante botones a presión para una mejor sujeción al cinturón.
- Ideal para uniformes de seguridad y para el paso de los cinturones tácticos PATRICK y GREGORY.

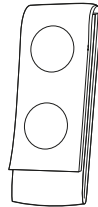

	ÚNICA
TALLAS	ÚNICA
ALTO	2.5
LARGO	19.5

TEJ. IMPERM
 POLIAMIDA 100%
 DENSIDAD 300 q/m2
 UDS x CAJA 500
 UDS x BOLSA 10





* Complemento hombre Chaqueta softshell vigilante KEEPER (página 176) Polo YACHT (página 94).

HOMBRERA RÍGIDA KUDOS

- Hombreira textil rígida.
- Confeccionada con tejido gabardina impermeable en el exterior y lámina semi-rígida en su interior para una mejor imagen y resistencia.
- Forma recta con terminación en punta adecuada para galones con paso mínimo de 60 mm.
- Cierre de corchetes a presión que permite su colocación en el hombro pasando la hombrera por la trabilla.
- Métodos idóneos de marcaje: vinilo, transfer, serigrafía, cosidos.
- Ideal para colocar galones o divisas en uniformes de seguridad, militar y policial.

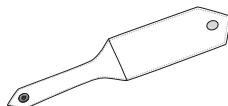

	ÚNICA
TALLAS	ÚNICA
LARGO	13
ANCHO	5.5

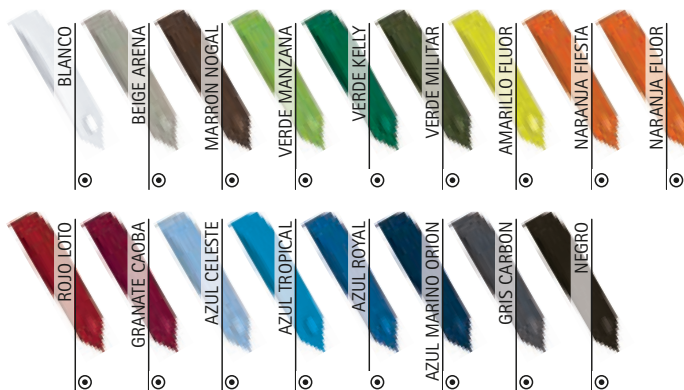

CORDÓN VIGILANTE HAROLD

- Cordón de gala.
- Fabricado con cordón flexible y resistente.
- Trenzado con bucles en ambos extremos, uno más largo para pasar por la hombrera y, otro más corto para pasar por el botón del bolsillo superior.
- Ideal para uniformes de seguridad y uniformes de gala.



	ÚNICA
TALLAS	ÚNICA
LARGO	53

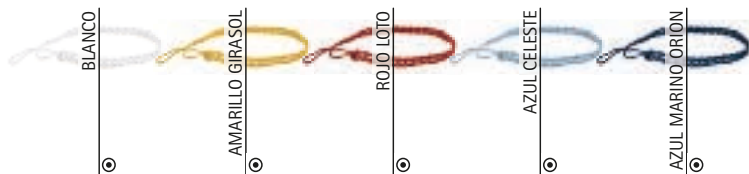
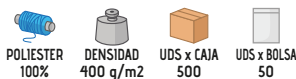

CORDÓN VIGILANTE **ARTHUR**

- Cordón de gala grueso.
- Fabricado con cordón flexible y resistente.
- Doble trenzado con bucles en ambos extremos: uno más largo para pasar por la hombrera y, otro más corto que incluye clip metálico que facilita su enganche.
- Ideal para uniformes de seguridad y uniformes de gala.



	☉ ÚNICA
TALLAS	ÚNICA
LARGO	62

POLIESTER 100%	DENSIDAD 650 g/m ²	UDS x CAJA 500	UDS x BOLSA 50

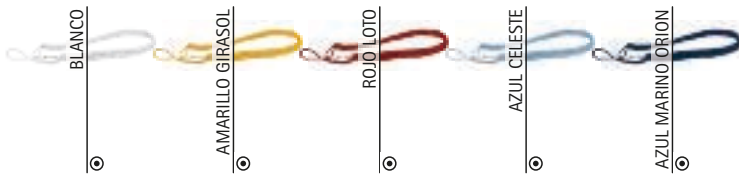
TIRANTES **TORNASOL**

- Tirantes elásticos con espalda en forma de X.
- Confeccionados con cinta elástica de gran calidad y resistencia para una mayor retención.
- Pinzas dobles metálicas con dientes para una mejor sujeción a la prenda inferior.
- Pasadores metálicos con dientes que permiten regular los tirantes a medida y mantenerlos tensionados para un mejor ajuste.
- Espalda en forma de X con embellecedor hexagonal y en las pinzas traseras con tejido imitación piel para un acabado elegante y facilitar la personalización.
- Métodos idóneos de marcaje (en la zona hexagonal exterior): vinilos, transfer, serigrafía.
- Ideales como complemento de uniformes de trabajo y uniformes corporativos.

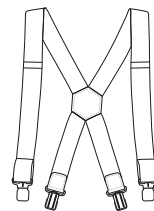

	☉ ÚNICA
TALLAS	ÚNICA
LARGO	4
ANCHO	89.5

POLIESTER 100%	DENSIDAD 500 g/m ²	UDS x CAJA 100	UDS x BOLSA 1

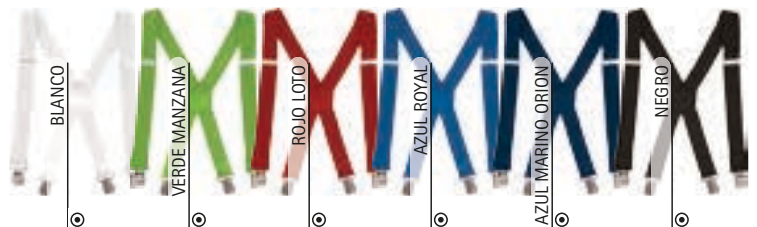

* Complemento hombre Pantalón chino ALEXANDER (página 219) Camisa m/larga OPORTO (página 136).



* Complemento hombre Cinturón vestir RUDOLF (página 346) Camisa m/larga OPORTO (página 136).

CORBATA MONACO

- Corbata clásica.
- Confeccionada en tejido sarga de sastrería, suave y agradable, con relleno y forro liso en el interior.
- Pala con terminación ancha con amplio espacio para su personalización.
- Costura oblicua en el centro de la corbata que sirve como punto de referencia para hacer el nudo.
- Pasador de cinta textil para atravesar la cola y regular la largura a gusto del usuario.
- Métodos idóneos de marcaje: serigrafía, transfer, vinilo, sublimación sobre color blanco.
- Ideal como complemento de uniformes corporativos, uniformes de hostelería, uniforme comercial, etc.



	ÚNICA
TALLAS	ÚNICA
LARGO	156
ANCHO	8



SUBLIMACION



POLIESTER
100%



DENSIDAD
450 g/m²



UDS x CAJA
200



UDS x BOLSA
1



BLANCO



NARANJA FIESTA



ROJO LOTO



GRANATE CAOBA



AZUL ROYAL



AZUL MARINO ORION



NEGRO

CORBATA STELLAR

- Corbata fina.
- Confeccionada en tejido sarga de sastrería, suave y agradable, con relleno y forro liso en el interior.
- Pala de corte estrecho y estilizado, tipo Slim, sofisticado y moderno.
- Costura oblicua en el centro de la corbata que sirve como punto de referencia para hacer el nudo.
- Pasador de cinta textil para atravesar la cola y regular la largura a gusto del usuario.
- Métodos idóneos de marcaje: serigrafía, transfer, vinilo, sublimación sobre color blanco.
- Ideal como complemento de uniformes corporativos, uniformes de hostelería, uniforme comercial, etc.



	ÚNICA
TALLAS	ÚNICA
LARGO	141
ANCHO	3



POLIESTER
100%



DENSIDAD
450 g/m²



UDS x CAJA
200



UDS x BOLSA
1



NEGRO



PAJARITA **CAPRI**

- Pajarita ajustable.
- Confeccionada en tejido sarga de sastrería, suave y agradable.
- Lazo fijo cosido para facilitar su utilización.
- Enganche de plástico trasero que proporciona una fácil apertura y cierre.
- Cinta de tela con pasador regulador para un mejor ajuste.
- Métodos idóneos de marcaje: serigrafía, transfer, vinilo.
- Ideal como complemento de uniformes de hostelería, traje formal, etc.

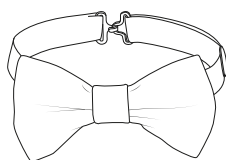

	ÚNICA
TALLAS	ÚNICA
ALTO	51
LARGO	6.5
ANCHO	10

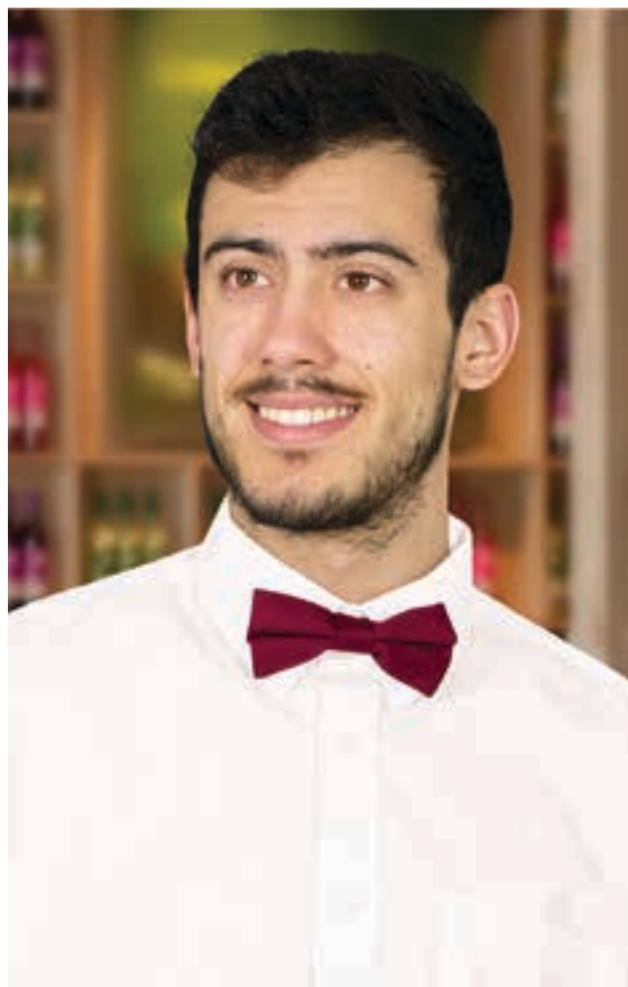

* Complemento hombre Camisa m/larga OPORTO (página 136).



* Complemento mujer Camisa mujer m/larga STAR (página 138).

PAÑUELO **CARLA**

- Pañuelo fular corto.
- Confeccionado con tejido crepe fino y ligero de tacto suave y agradable.
- Contorno con costura redoblada que aumenta su resistencia.
- Métodos idóneos de marcaje: serigrafía, bordado, transfer, sublimación sobre color blanco.
- Ideal como complemento de uniformes corporativos y uniformes de hostelería.

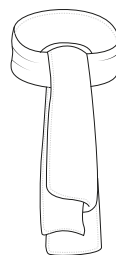

	ÚNICA
TALLAS	ÚNICA
LARGO	98
ANCHO	47



FOULARD BRIGITTE

- Pañuelo fular largo.
- Confeccionado con tejido crepe fino y ligero de tacto suave y agradable.
- Contorno con costura redoblada que aumenta su resistencia.
- Métodos idóneos de marcaje: serigrafía, bordado, transfer, sublimación sobre color blanco.
- Ideal como complemento de uniformes corporativos y uniformes de hostelería.

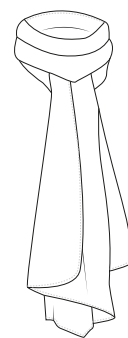

	☉ ÚNICA
TALLAS	ÚNICA
LARGO	158
ANCHO	47



BANDA UNIVERSITY

- Banda de graduación.
- Fabricada en material de fieltro compactado.
- Fieltro flexible y tupido que se adapta cómodamente a los hombros.
- Métodos idóneos de marcaje: serigrafía, transfer, vinilo, bordado.
- Ideal para graduación universitaria o escolar.

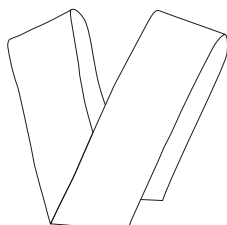

	☉ ÚNICA
TALLAS	ÚNICA
LARGO	200
ANCHO	13

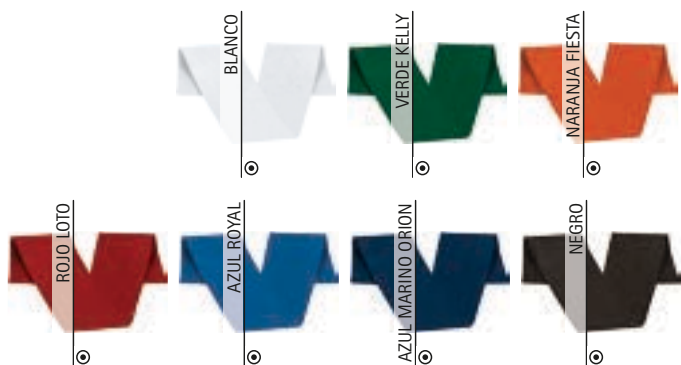

* Complemento hombre Corbata STELLAR (página 355).

BANDA HONORIS

- Banda de graduación.
- Confeccionada con tejido 100% poliéster de tacto suave y agradable.
- Costura superior cosida en diagonal que se adapta cómodamente a la forma del hombro.
- Métodos idóneos de marcaje: sublimación sobre color blanco, serigrafía, bordado, transfer, vinilo.
- Ideal para graduación universitaria.



	☉ ÚNICA
TALLAS	ÚNICA
LARGO	91
ANCHO	9.5



* Complemento mujer Pantalón chino mujer ALESSIA (página 220)Camisa mujer m/larga VENEZIA (página 145).



BANDA LAUDE

- Banda de graduación abierta.
- Confeccionada en tejido de doble capa 100% poliéster de raso con acabado brillante, suave y agradable.
- Se lleva en forma de V por delante y se adapta cómodamente a los hombros.
- Doble pespunte en contornos que aumenta su resistencia.
- Métodos idóneos de marcaje: sublimación sobre color blanco, serigrafía, vinilo, bordado.
- Ideal para graduación universitaria o escolar.

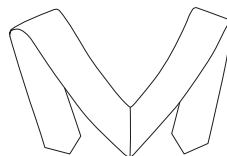

	ÚNICA
TALLAS	ÚNICA
LARGO	160
ANCHO	12.5

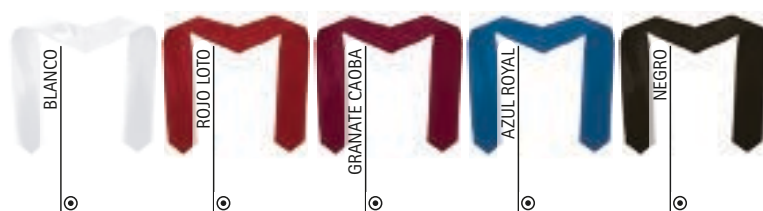

SUBLIMACION

POLIESTER
100%DENSIDAD
110 g/m²UDS x CAJA
200UDS x BOLSA
10

BRAZALETE PORTAMÓVILES MARATHON

- Brazaete porta móviles.
- Confeccionado con polipiel sintética resistente y de fácil limpieza.
- Incluye ventanilla transparente que permite ver la pantalla del móvil.
- Abrazadera de cinta elástica ancha con cierre de velcro que se ajusta cómodamente al brazo.
- Cierre de cremallera para llevar el móvil guardado y dos orificios para la salida de cables o auriculares.
- Métodos idóneos de marcaje: vinilo, transfer, serigrafía.
- Ideal para realizar actividades físicas y deportivas y como regalo promocional.

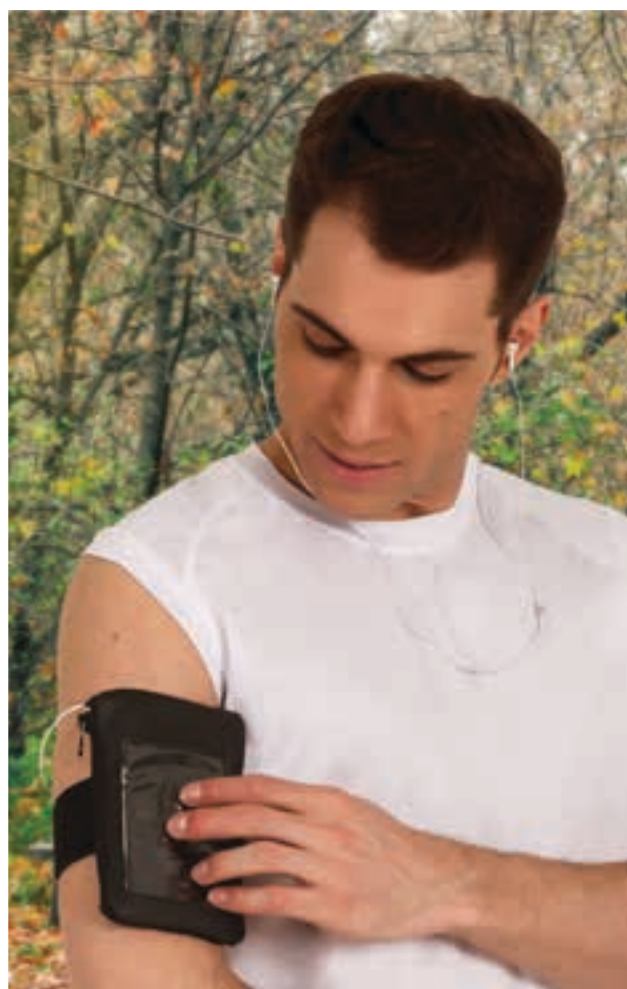
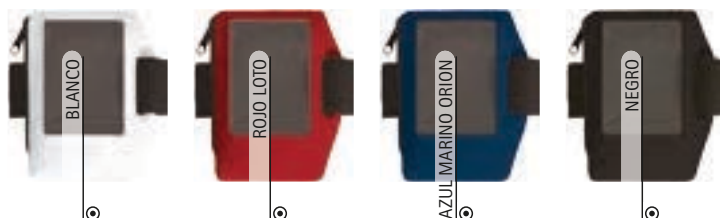

	ÚNICA
TALLAS	ÚNICA
ALTO	10
ANCHO	16

POLIESTER
100%DENSIDAD
450 g/m²UDS x CAJA
200UDS x BOLSA
20

* Complemento hombre Camiseta técnica SPRINT (página 65).

BRAZALETE ATENAS

- Brazalete elástico multiusos.
- Confeccionado con cinta elástica textil.
- Cierre de velcro que se adapta cómodamente.
- Incluye goma elástica para una mejor sujeción interior.
- Métodos idóneos de marcaje: bordado, cosidos.
- Ideal como brazalete deportivo y diferentes usos.



* Complemento mujer Conjunto deportivo MARACANA (página 85).



	ÚNICA
TALLAS	ÚNICA
ALTO	8
ANCHO	33

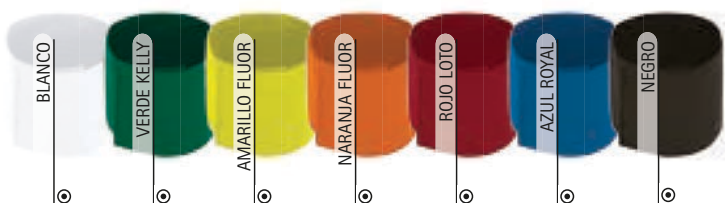

* Complemento mujer Camiseta AMANDA (página 47).

MUÑEQUERA CINTA DE CIERRE IBIZA

- Pulsera de velcro.
- Fabricada en tejido de poliamida ligero y transpirable.
- Hebillas de plástico con doble función: ajustar a la muñeca y colgar pequeños objetos como llaves, fichas de taquillas, etc.
- Incluye zona especial para los diferentes tipos de marcaje: serigrafía, vinilo.
- Ideal para eventos, como regalo promocional y complemento de ropa deportiva.

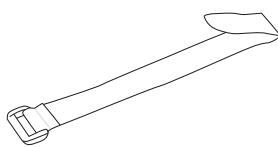

Detalle: zona para serigrafía

	ÚNICA
TALLAS	ÚNICA
LARGO	18
ANCHO	2

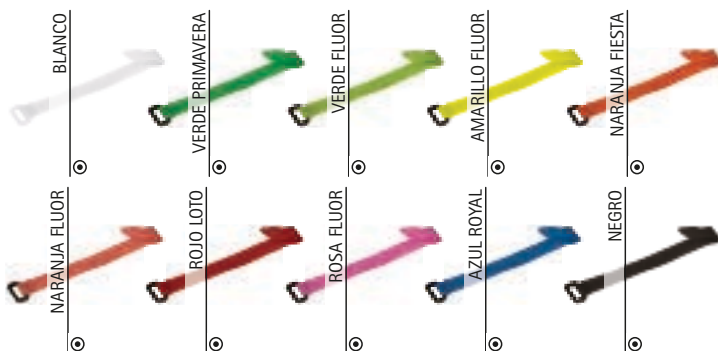



* Complemento Con ventosa MINIPERCHA (página 361).

MINICAMISETA

- Mini camiseta promocional.
- Confeccionada en tejido de punto plano 100% poliéster resistente y duradero.
- Diseño bicolor en cuello y mangas, también disponible en color blanco liso.
- Métodos idóneos de marcaje: sublimación sobre color blanco, serigrafía, transfer, vinilo.
- Ideal para colocar sobre la MINIPERCHA con ventosa y colgar en ventanas, cristales del coche o azulejos.

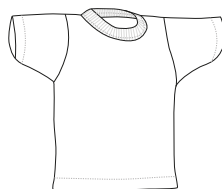

	ÚNICA
TALLAS	ÚNICA
LARGO	13.5
ANCHO	11

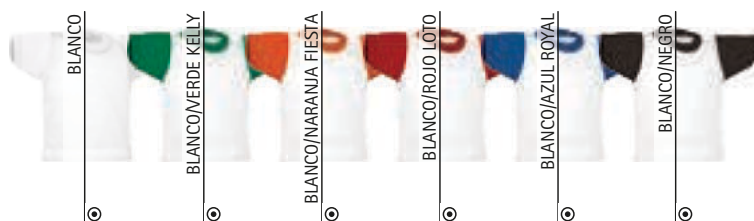

MINIPERCHA CON VENTOSA

- Mini percha transparente con ventosa.
- Fabricada con polipropileno resistente y duradero.
- Incluye ventosa que permite colgarla en superficies lisas o pulidas.
- Ideal para sujetar la MINICAMISETA y colgar en ventanas, cristales del coche o azulejos.

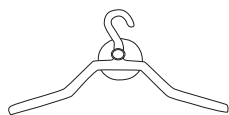

	ÚNICA
TALLAS	ÚNICA
LARGO	13



* Complemento Minicamiseta MINICAMISETA (página 361).

BOLSA INTERIOR TRAVELLER

- Bolsa porta documentos para viaje.
- Confeccionado en tejido ligero de popelín mezcla algodón con poliéster resistente y duradero.
- Asa larga de cinta elástica textil que se ajusta cómodamente al llevarla sobre el hombro.
- Costuras interiores remalladas que aumentan su resistencia.
- Cierre de velcro para mantener todo guardado.
- Métodos idóneos de marcaje: serigrafía, transfer, vinilo, cosidos.
- Ideal para transportar objetos personales importantes cerca del cuerpo debajo de la ropa y como regalo promocional.

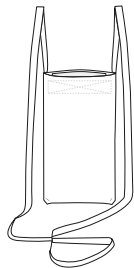

	☉ ÚNICA
TALLAS	ÚNICA
LARGO	20
ANCHO	11



POLIESTER
65%



ALGODÓN
35%



DENSIDAD
120 q/m²



UDS x CAJA
400



UDS x BOLSA
20

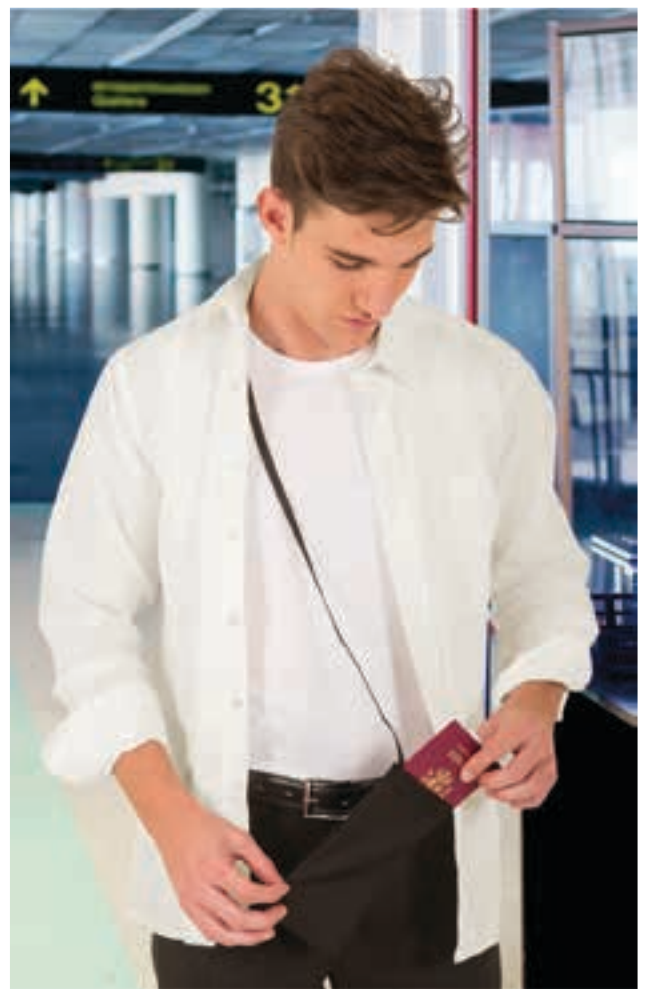

* Complemento hombre Camiseta RACING (página 21) Camisa m/larga OPORTO (página 136) Pantalón chino ALEXANDER (página 219).



PAÑO MICROFIBRA ZEBRA

- Paño de limpieza especial cristales.
- Confeccionado con tejido de microfibra suave, absorbente y duradera, con textura de rayas que no deja pelusas de fibra.
- Incluye colgador en una de las esquinas superiores que facilita su guardado y secado.
- Esquinas inferiores redondeadas para un mejor acabado.
- Contornos sobrehilados que aumentan su resistencia.
- Métodos idóneos de marcaje: serigrafía, bordado, transfer, vinilo.
- Ideal para la limpieza de cristales y espejos.

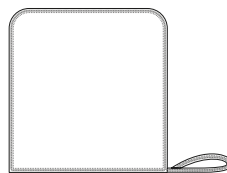

	☉ ÚNICA
TALLAS	ÚNICA
LARGO	30
ANCHO	30



CRISTALES



TEX. LINEAS



MICROFIBRA
100%



DENSIDAD
290 q/m²



UDS x CAJA
200



UDS x BOLSA
25

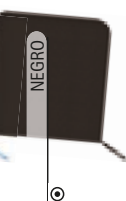

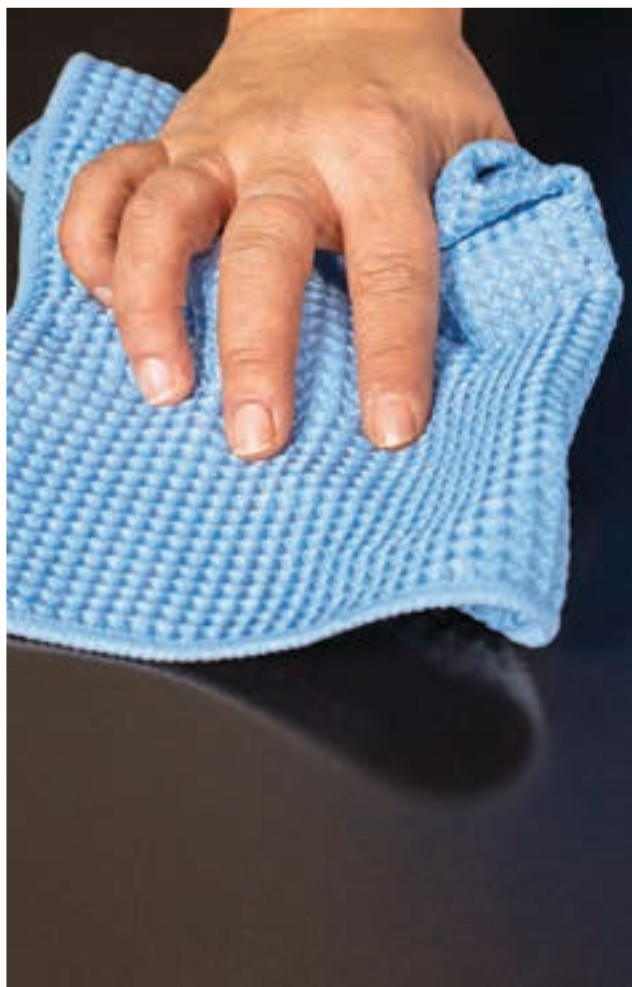

PAÑO MICROFIBRA GIRAFFE

- Paño de limpieza multiusos.
- Confeccionado con tejido gofre de microfibra suave, absorbente y duradera.
- Incluye colgador en una de las esquinas superiores que facilita su guardado y secado.
- Esquinas inferiores redondeadas para un mejor acabado.
- Contornos sobrehilados que aumentan su resistencia.
- Métodos idóneos de marcaje: serigrafía, bordado, transfer, vinilo.
- Ideal para la limpieza de cualquier superficie.

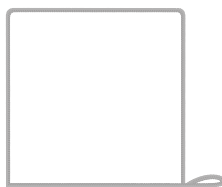

	ÚNICA
TALLAS	ÚNICA
LARGO	30
ANCHO	30



PAÑO MICROFIBRA BREMEN

- Paño de limpieza, tipo gamuza.
- Confeccionado con tejido de microfibra suave, absorbente y duradera, con microfilamentos cortos que facilitan la limpieza del polvo en la superficies.
- Incluye colgador en una de las esquinas superiores que facilita su guardado y secado.
- Esquinas inferiores redondeadas para un mejor acabado.
- Contornos sobrehilados que aumentan su resistencia.
- Métodos idóneos de marcaje: serigrafía, bordado, transfer, vinilo.
- Ideal para la limpieza de polvo.



	ÚNICA
TALLAS	ÚNICA
LARGO	30
ANCHO	30

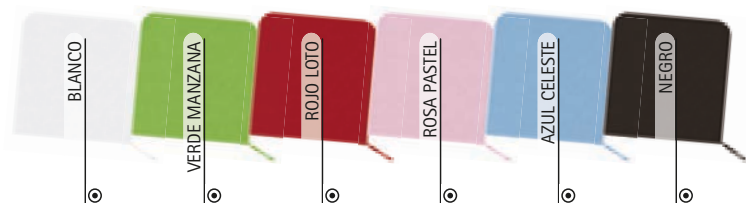
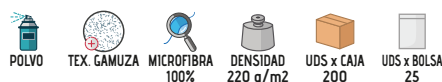

BABERO GINGER

- Babero de adulto con cordones.
- Fabricado en tejido no tejido (TNT) con acabado gofrado, flexible y repelente.
- Cordones que permiten su sujeción en la parte trasera del cuello.
- Contornos ribeteados que refuerzan su estructura.
- Métodos idóneos de marcaje: serigrafía.
- Ideal para uso en hostelería, restaurantes, eventos gastronómicos, fiestas populares, etc.

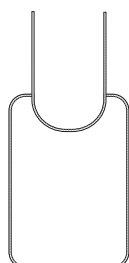

	ADULTO
TALLAS	ADULTO
LARGO	43,5
ANCHO	31



* Complemento mujer Camiseta TIFFANY (página 47).



* Complemento mujer Camiseta TIFFANY (página 47).

BABERO SAFFRON

- Babero de adulto con cordones.
- Confeccionado en tejido plano 100% poliéster con tacto algodón suave, resistente y duradero.
- Cordones que permiten su sujeción en la parte trasera del cuello.
- Contornos ribeteados que refuerzan su estructura.
- Métodos idóneos de marcaje: sublimación sobre color blanco, serigrafía, vinilo, transfer, bordado.
- Ideal para uso en hostelería, restaurantes, eventos gastronómicos, fiestas populares, etc.

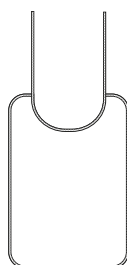

	ADULTO
TALLAS	ADULTO
LARGO	42,5
ANCHO	31



DELANTAL PEPPER



* Complemento mujer Camiseta PARIS (página 46).

- Delantal con peto de tejido no tejido y bolsillo.
- Fabricado en material no tejido (TNT) con acabado gofrado, flexible y repelente.
- Cintas laterales para ajustar mediante nudo a la cintura y tirante fino para colgar al cuello.
- Amplio bolsillo central para tener todo accesible.
- Contornos con costuras redobladas que refuerzan su estructura.
- Métodos idóneos de marcaje: serigrafía.
- Ideal como uniformes de hostelería, regalo promocional y regalo personalizado.

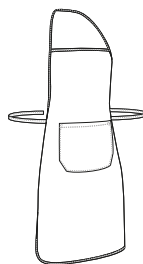

	ÚNICA
TALLAS	1
LARGO	87
ANCHO	60
LARGO BOLSILLO	18
ANCHO BOLSILLO	24

POLIPROPILENO 100%
 DENSIDAD 70 q/m²
 UDS x CAJA 200
 UDS x BOLSA 50

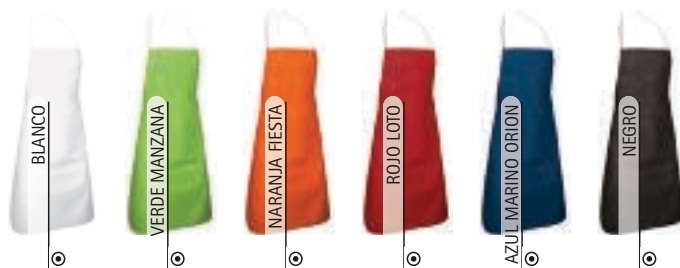

DELANTAL TIMBAL

- Delantal con peto y bolsillo.
- Confeccionado en tejido microfibra transpirable, flexible, cómodo y versátil.
- Cintas laterales para ajustar mediante nudo a la cintura y tirante ancho para colgar al cuello.
- Amplio bolsillo central para tener todo accesible.
- Contornos con costuras redobladas que refuerzan su estructura.
- Métodos idóneos de marcaje: sublimación sobre color blanco, serigrafía, vinilo, transfer, bordado.
- Ideal como uniformes de hostelería y textil promocional.

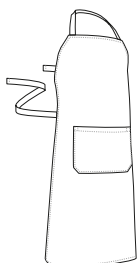

	ÚNICA
TALLAS	ÚNICA
LARGO	95
ANCHO	65
LARGO BOLSILLO	18
ANCHO BOLSILLO	27

SUBLIMACION
 POLIESTER 100%
 DENSIDAD 180 q/m²
 UDS x CAJA 100
 UDS x BOLSA 1



* Complemento mujer Camisa mujer m/larga STAR (página 138).

DELANTAL CHEF

- Delantal con peto y bolsillo.
- Confeccionado en tejido plano de poliéster con tacto algodón suave, resistente y duradero.
- Cintas laterales para ajustar mediante nudo a la cintura y tirante fino para colgar al cuello.
- Amplio bolsillo central para tener todo accesible.
- Contornos con costuras redobladas que refuerzan su estructura.
- Métodos idóneos de marcaje: sublimación sobre color blanco, serigrafía, vinilo, transfer, bordado.
- Ideal como uniformes de hostelería, textil promocional y regalo personalizado.

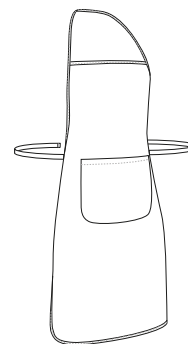

	ÚNICA
TALLAS	ÚNICA
LARGO	87
ANCHO	60
LARGO BOLSILLO	18
ANCHO BOLSILLO	24



* Complemento hombre Camisa m/larga OPORTO (página 136).





* Complemento niña Gorro cocinero COULANT (página 380).

DELANTAL RECIPÉ

- Delantal con peto y bolsillo, infantil.
- Fabricado en tejido transpirable 100% poliéster de tacto suave y agradable.
- Cintas laterales para ajustar mediante nudo a la cintura y tirante fino para colgar al cuello.
- Contornos ribeteados para un mejor acabado.
- Amplio bolsillo central para tener todo accesible.
- Métodos idóneos de marcaje: serigrafía, vinilo, transfer, bordado.
- Ideal como regalo promocional y regalo personalizado.

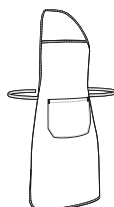

	NIÑO
TALLAS	NIÑO
LARGO	77
ANCHO	45

POLIÉSTER 100%	DENSIDAD 150 q/m ²	UDS x CAJA 200	UDS x BOLSA 10
----------------	-------------------------------	----------------	----------------

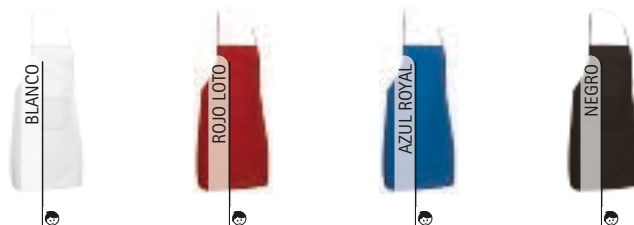

DELANTAL APPETIZER

- Delantal largo con abertura.
- Confeccionado en tejido sarga mezcla algodón con poliéster resistente y duradero.
- Cintura con cintas laterales y trabillas para ajustar mediante nudo.
- Abertura frontal que aporta mayor movilidad y comodidad.
- Dos bolsillos delanteros, el derecho compartimentado, para tener todo accesible.
- Métodos idóneos de marcaje: serigrafía, vinilo, transfer, bordado.
- Ideal como ropa laboral, uniformes de hostelería y textil promocional.

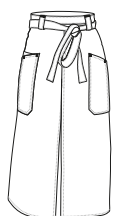

	ÚNICA
TALLAS	ÚNICA
ALTO	86.5
ANCHO	96

POLIÉSTER 65%	ALGODÓN 35%	DENSIDAD 200 q/m ²	UDS x CAJA 50	UDS x BOLSA 1
---------------	-------------	-------------------------------	---------------	---------------



* Complemento mujer Pajarita CAPRI (página 356) Camisa mujer m/larga STAR (página 138) Pantalón chino mujer ALESSIA (página 220).

DELANTAL COFFEE

- Delantal sin peto multibolsillos.
- Confeccionado en tejido sarga mezcla algodón con poliéster resistente y duradero.
- Cintas laterales anchas para ajustar mediante nudo a la cintura.
- Amplio bolsillo central con tres compartimentos para tener todo accesible.
- Contornos con costuras redobladas y presillas en los bolsillos que aumentan su resistencia.
- Métodos idóneos de marcaje: serigrafía, vinilo, transfer, bordado.
- Ideal como uniformes de hostelería y textil promocional.

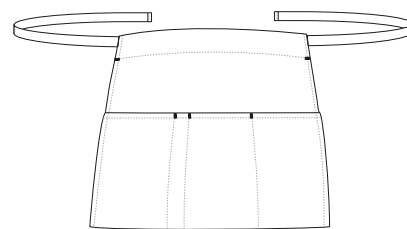

	☉ ÚNICA
TALLAS	ÚNICA
LARGO	31
ANCHO	58

POLIÉSTER 65%
 ALGODÓN 35%
 DENSIDAD 210 q/m²
 UDS x CAJA 50
 UDS x BOLSA 1



* Complemento hombre Pajarita CAPRI (página 356) Camisa m/larga OPORTO (página 136).

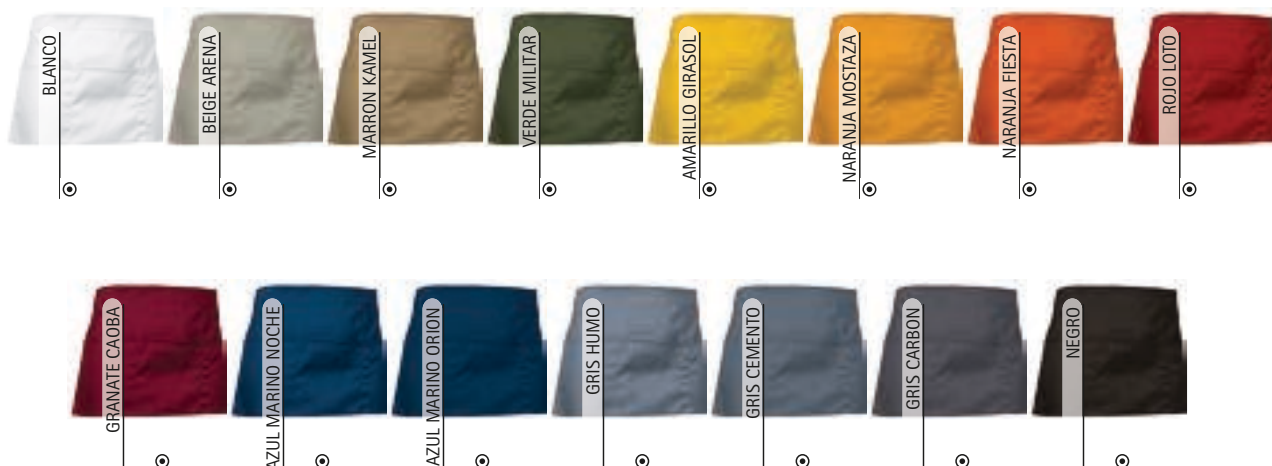

DELANTAL CABERNET

- Delantal sin peto multibolsillos.
- Confeccionado en tejido sarga mezcla algodón con poliéster resistente y duradero.
- Cintas laterales anchas para ajustar mediante nudo a la cintura.
- Amplio bolsillo central con tres compartimentos para tener todo accesible.
- Contornos con costuras redobladas y presillas en los bolsillos que aumentan su resistencia.
- Métodos idóneos de marcaje: serigrafía, vinilo, transfer, bordado.
- Ideal como uniformes de hostelería y textil promocional.

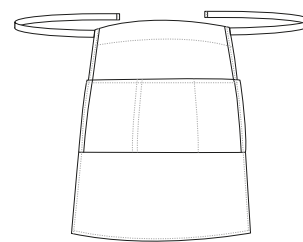

	☉ ÚNICA
TALLAS	ÚNICA
LARGO	70
ANCHO	65
LARGO BOLSILLO	17,5
ANCHO BOLSILLO	23+24+22

POLIÉSTER 65%	ALGODÓN 35%	DENSIDAD 200 g/m ²	UDS x CAJA 50	UDS x BOLSA 1
------------------	----------------	----------------------------------	------------------	------------------



* Complemento mujer Pantalón chino mujer ALESSIA (página 220) Camisa mujer m/larga STAR (página 138).



DELANTAL MERLOT

- Delantal sin peto y sin bolsillos.
- Confeccionado en tejido sarga mezcla algodón con poliéster resistente y duradero.
- Cintas laterales gruesas para ajustar mediante nudo a la cintura.
- Contornos con costuras redobladas que refuerzan su estructura.
- Métodos idóneos de marcaje: serigrafía, vinilo, transfer, bordado.
- Ideal como uniformes de hostelería y textil promocional.

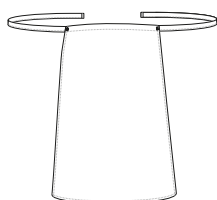

	☉ ÚNICA
TALLAS	ÚNICA
LARGO	55
ANCHO	73



* Complemento mujer Camisa mujer m/larga VENEZIA (página 145).



DELANTAL FLAMBE

- Delantal con peto multibolsillos y espalda cruzada ajustable.
- Confeccionado en tejido sarga mezcla algodón con poliéster resistente y duradero.
- Cintas gruesas que salen desde el peto, se cruzan hacia los pasadores laterales para ajustar finalmente mediante nudo a la cintura.
- Contornos con costuras redobladas que refuerzan su estructura.
- Dos amplios bolsillos frontales para tener todo accesible, con boca oblicua para mayor confort.
- Métodos idóneos de marcaje: serigrafía, vinilo, transfer, bordado.
- Ideal como uniformes de hostelería y textil promocional.

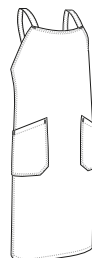

	ADULTO
TALLAS	ADULTO
LARGO	93
ANCHO	73



Detalle: vista trasera

* Complemento mujer Camisa mujer m/larga VENEZIA (página 145).

DELANTAL OVEN

- Delantal con peto y bolsillo, con inmejorable relación calidad-precio y amplia gama de colores que lo hacen uno de nuestros delantales más vendidos.
- Confeccionado en tejido sarga mezcla algodón con poliéster resistente y duradero.
- Cintas laterales para ajustar mediante nudo a la cintura y tirante ancho para colgar al cuello.
- Amplio bolsillo central para tener todo accesible.
- Contornos con costuras redobladas y presillas en el bolsillo que aumentan su resistencia.
- Métodos idóneos de marcateje: serigrafía, vinilo, transfer, bordado.
- Ideal como uniformes de hostelería, textil promocional y regalo personalizado.

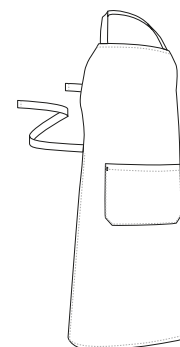

	⊙ ÚNICA
TALLAS	ÚNICA
LARGO	96
ANCHO	70
LARGO BOLSILLO	18
ANCHO BOLSILLO	27

POLIESTER 65%	ALGODÓN 35%	DENSIDAD 210 g/m ²	UDS x CAJA 50	UDS x BOLSA 1
------------------	----------------	----------------------------------	------------------	------------------



* Complemento mujer Gorro cocinero COULANT (página 380).



DELANTAL BISTRO

- Delantal con peto, multibolsillos y cuello de pico.
- Confeccionado en tejido sarga mezcla algodón con poliéster resistente y duradero.
- Cuello en forma de pico con pasador trasero que se adapta cómodamente y cintas laterales gruesas para un mejor ajuste.
- Un bolsillo en pecho izquierdo para facilitar el marcaje, con compartimento para bolígrafo y un bolsillo central tipo canguro para tener todo accesible.
- Contornos con costuras redobladas que refuerzan su estructura.
- Métodos idóneos de marcaje: serigrafía, vinilo, transfer, bordado.
- Ideal como uniformes de hostelería y textil promocional.

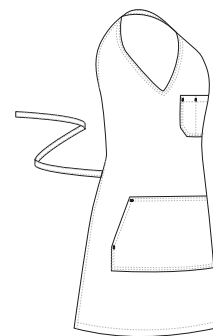

POLIÉSTER 65%
 ALGODÓN 35%
 DENSIDAD 210 q/m²
 UDS x CAJA 50
 UDS x BOLSA 1

	PEQUEÑA	GRANDE
TALLAS	PEQUEÑA	GRANDE
LARGO	84.5	100
ANCHO	67.5	73.5



* Complemento mujer Camiseta técnica RESISTANCE (página 63)Pantalón CASTER (página 222).



Detalle: vista trasera



* Complemento mujer Camisa mujer m/larga STAR (página 138).

DELANTAL COCINERO SAUVIGNON

- Delantal largo sin bolsillos con cintas ocultas bajo tapeta.
- Confeccionado en tejido sarga mezcla algodón con poliéster resistente y duradero.
- Cintas laterales para ajustar mediante nudo a la cintura.
- Cintura con doble tapeta, vivo de color a contraste en la parte delantera y dos ojales ocultos para pasar las cintas y esconder el nudo.
- Contornos con dobladillo que aumenta su durabilidad y resistencia.
- Métodos idóneos de marcaje: bordado, serigrafía, vinilo, transfer.
- Ideal como uniformes de hostelería y textil promocional.

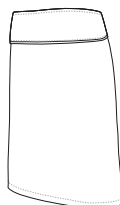

	☉ ÚNICA
TALLAS	ÚNICA
ALTO	60
LARGO	100

POLIESTER 65%
 DENSIDAD 210 q/m²
 UDS x CAJA 50
 UDS x BOLSA 1



DELANTAL COCINERO TARTARE

- Delantal con peto, bolsillo y raya diplomática.
- Confeccionado en tejido sarga mezcla algodón con poliéster resistente y duradero.
- Cintas laterales gruesas para ajustar mediante nudo a la cintura y tirante ancho para colgar al cuello.
- Amplio bolsillo central para tener todo accesible.
- Contornos con costuras redobladas que refuerzan su estructura.
- Métodos idóneos de marcaje: serigrafía, vinilo, transfer, bordado.
- Ideal como ropa laboral, uniformes de hostelería y regalo personalizado.

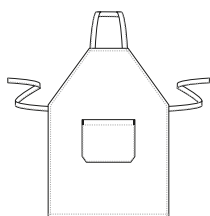

	☉ ÚNICA
TALLAS	ÚNICA
ALTO	86.5
ANCHO	70

POLIESTER 65%
 ALGODÓN 35%
 DENSIDAD 200 q/m²
 UDS x CAJA 50
 UDS x BOLSA 1



* Complemento hombre Chaqueta de cocinero ROAST (página 376) Gorro cocinero RATATOUILLE (página 381) Pantalón cocinero SPICE (página 239).

DELANTAL MARLON

- Delantal con peto vaquero y multibolsillos.
- Confeccionado en tejido denim prelavado 100% algodón suave y confortable.
- Cintas laterales gruesas para ajustar mediante nudo a la cintura y tirante ancho regulable mediante botón metalizado para colgar al cuello.
- Bolsillo en pecho para resaltar el marcaje y amplio bolsillo central compartimentado para tener todo accesible.
- Contornos con costuras redobladas y tachuelas metálicas en los bolsillos que refuerzan su estructura.
- Métodos idóneos de marcaje: serigrafía, bordado, transfer, parches.
- Ideal como uniformes de hostelería, textil promocional y regalo personalizado.

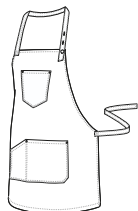

	☉ ÚNICA
TALLAS	ÚNICA
LARGO	66
ANCHO	85



ALGODÓN
100%



DENSIDAD
280 g/m²



UDS x CAJA
50



UDS x BOLSA
1



* Complemento hombre Camiseta SUN (página 22).

DELANTAL DUNTON

- Delantal sin peto vaquero multibolsillos.
- Confeccionado en tejido denim prelavado 100% algodón suave y confortable.
- Cintas laterales gruesas, en color kamel, para ajustar mediante nudo a la cintura.
- Amplio bolsillo compartimentado para tener todo accesible, incluyendo departamento para bolígrafo.
- Contornos con dobladillo y tachuelas metálicas en los bolsillos que refuerzan su estructura.
- Métodos idóneos de marcaje: serigrafía, bordado, transfer, parches.
- Ideal como uniformes de hostelería y textil promocional.

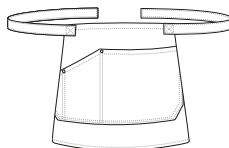

	☉ ÚNICA
TALLAS	ÚNICA
LARGO	31
ANCHO	58



ALGODÓN
100%



DENSIDAD
260 g/m²



UDS x CAJA
100



UDS x BOLSA
1



* Complemento mujer Camiseta PARIS (página 46).



* Complemento mujer Camiseta PARIS (página 46).

DELANTAL CORIANDER

- Delantal con peto vaquero multibolsillos.
- Confeccionado en tejido denim prelavado 100% algodón suave y confortable.
- Cintas laterales gruesas, en color kamel, para ajustar mediante nudo a la cintura y tirante ancho regulable mediante botón metalizado para colgar al cuello.
- Bolsillo en pecho para resaltar el marcaje y amplio bolsillo central compartimentado para tener todo accesible.
- Contornos con costuras redobladas y tachuelas metálicas en los bolsillos que refuerzan su estructura.
- Métodos idóneos de marcaje: serigrafía, bordado, transfer, parches.
- Ideal como uniformes de hostelería y textil promocional.



	ÚNICA
TALLAS	ÚNICA
LARGO	92
ANCHO	88

ALGODÓN 100%	DENSIDAD 250 q/m ²	UDS x CAJA 50	UDS x BOLSA 1
--------------	-------------------------------	---------------	---------------



DELANTAL FLAMENCO

- Delantal con peto y detalle flamenco.
- Confeccionado en tejido plano de poliéster con tacto algodón suave, resistente y duradero.
- Estampado a topos con color a contraste que aporta originalidad y alegría en la cocina.
- Cintas laterales para ajustar mediante nudo a la cintura y tirante fino para colgar al cuello.
- Parte inferior con tres volantes imitando el estilo tradicional flamenco.
- Métodos idóneos de marcaje: serigrafía, vinilo, transfer, bordado.
- Ideal como textil promocional, regalo personalizado y souvenir.

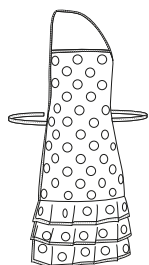

	NIÑO	JUNIOR	ADULTO
TALLAS	NIÑO	JUNIOR	ADULTO
LARGO	50	68.5	79
ANCHO	39.5	48.5	60

POLIÉSTER 100%	DENSIDAD 170 q/m ²	UDS x CAJA 100	UDS x BOLSA 10
----------------	-------------------------------	----------------	----------------

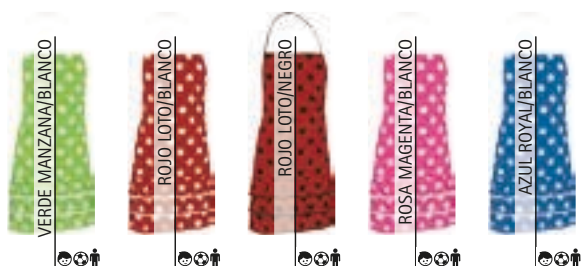

* Complemento niña Gorro cocinero COULANT (página 380). * Complemento hombre Camiseta MATRIX (página 26).

CHAQUETA COCINERO M/C CAYENNE

- Chaqueta chef de manga corta.
- Confeccionada en tejido ligero de popelín mezcla algodón con poliéster resistente y duradero.
- Cuello redondo abierto, tipo mao, que aporta comodidad.
- Cierre frontal con doble botonadura que brinda estilo y aberturas laterales en cintura para mayor confort.
- Bolsillo en pecho izquierdo tipo parche y compartimentos para bolígrafos en manga izquierda para tener todo accesible.
- Métodos idóneos de marcaje: bordado, serigrafía, vinilo, transfer.
- Ideal como ropa laboral y uniformes de hostelería.

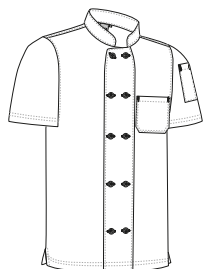

TALLAS	ADULTO					3XL
	S	M	L	XL	XXL	
ALTO	69.5	72.5	75.5	78.5	81.5	84.5
ANCHO	54	57	60	63	66	69



* Complemento hombre Pantalón cocinero SIRLOIN (página 239).



CHAQUETA DE COCINERO ROAST

- Chaqueta chef de manga larga.
- Confeccionada en tejido sarga mezcla algodón con poliéster resistente y duradero.
- Cuello redondo abierto, tipo mao, que aporta comodidad.
- Cierre frontal con doble botonadura que brinda elegancia y estilo.
- Bolsillo en pecho izquierdo tipo parche y compartimentos para bolígrafos en manga izquierda para tener todo accesible.
- Métodos idóneos de marcaje: bordado, serigrafía, vinilo, transfer.
- Ideal como ropa laboral y uniformes de hostelería.

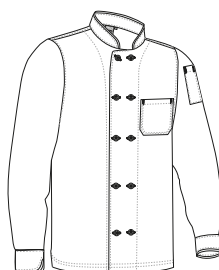

TALLAS	ADULTO					3XL
	S	M	L	XL	XXL	
LARGO	67.5	70.5	73.5	76.5	79.5	82.5
ANCHO	55	58	61	64	67	70



* Complemento hombre Pantalón cocinero SPICE (página 239).

PAÑUELO TRATTORIA



- Pañuelo pirata triangular para cocina.
- Confeccionado en tejido sarga mezcla algodón con poliéster resistente y duradero.
- Contornos con costuras redobladas que refuerzan su estructura.
- Métodos idóneos de marcaje: serigrafía, vinilo, transfer, bordado.
- Ideal para uniformes de hostelería, puede usarse tanto en la cabeza como en el cuello.

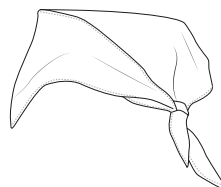

	ÚNICA
TALLAS	ÚNICA
ANCHO	70
LARGO1	98
LARGO2	70



* Complemento hombre Delantal FLAMBE (página 370)Gorra pirata bandana BARBECUE (página 377).

GORRA PIRATA BANDANA BARBECUE

- Gorra tipo bandana.
- Confeccionada en tejido sarga mezcla algodón con poliéster resistente y duradero.
- Cinta ancha en todo el perímetro con terminación trasera en pico, que permite la sujeción mediante nudo, proporcionando un mejor ajuste y permitiendo llevar el cabello recogido.
- Costuras interiores sobrehiladas que aumentan su resistencia.
- Métodos idóneos de marcaje: serigrafía, vinilo, transfer, bordado.
- Ideal como ropa laboral y uniformes de hostelería.

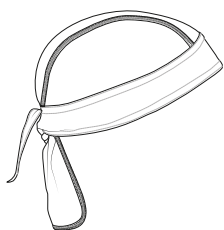

	ADULTO
TALLAS	ADULTO
ALTO	55
CONTORNO	18.5

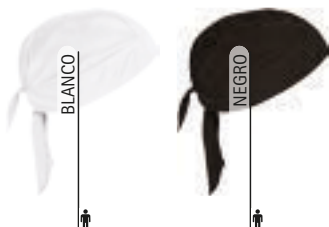

* Complemento mujer Delantal FLAMBE (página 370)Camisa mujer m/larga STAR (página 138).

GORRO PIRATA WOK

- Pañuelo pirata con rejilla para cocina, tipo bandana.
- Confeccionado en tejido sarga mezcla algodón con poliéster resistente y duradero, con rejilla en la parte superior central que favorece la ventilación.
- Cinta ancha en todo el perímetro con tejido de rizo absorbente en su interior, para evitar el paso del sudor a la cara, y terminación trasera en pico que permite la sujeción mediante nudo proporcionando un mejor ajuste y permitiendo llevar el cabello recogido.
- Costuras interiores sobrehiladas que aumentan su resistencia.
- Métodos idóneos de marcaje: serigrafía, vinilo, transfer, bordado.
- Ideal como ropa laboral y uniformes de hostelería.

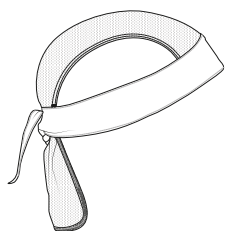

	ADULTO
TALLAS	ADULTO
ALTO	19
CONTORNO	55



* Complemento hombre Delantal FLAMBE (página 370) Camiseta WAVE (página 24).

GORRO ALIMENTACIÓN BOWER

- Gorro de cocina con rejilla y dobladillo.
- Confeccionado en tejido sarga mezcla algodón con poliéster resistente y duradero, con rejilla en la parte superior central que favorece la ventilación.
- Contorno con amplio dobladillo decorativo, parte trasera con abertura y cierre de velcro para un mejor ajuste y una mejor sujeción.
- Contorno con costuras redobladas que refuerzan su estructura.
- Métodos idóneos de marcaje: serigrafía, vinilo, transfer, bordado.
- Ideal como ropa laboral y uniformes de hostelería.



* Complemento hombre Camiseta ARROW (página 39) Delantal CHEF (página 366).

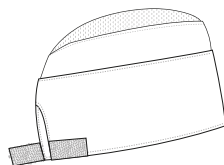

	ADULTO
TALLAS	ADULTO
LARGO	10
ANCHO	35.5





GORRO ALIMENTACIÓN **SPINNER**

- Gorra de cocina, tipo gatsby.
- Confeccionada en tejido sarga mezcla algodón con poliéster resistente y duradero.
- Visera semi-rígida, curvada y forrada de tela para mayor comodidad.
- Goma elástica en todo el contorno que se adapta cómodamente y recoge todo el cabello.
- Costuras interiores sobrehiladas que aumentan su resistencia.
- Métodos idóneos de marcaje: serigrafía, vinilo, transfer, bordado.
- Ideal como ropa laboral y uniformes de hostelería, etc.



 POLIESTER
65%

 ALGODÓN
35%

 DENSIDAD
210 q/m²

 UDS x CAJA
200

 UDS x BOLSA
10

	ADULTO
TALLAS	ADULTO
LARGO	55
ANCHO	39



* Complemento mujer Polo VALLEY (página 95) Delantal OVEN (página 371).

GORRA **SMOOTHY**

- Gorra de cocina con rejilla, tipo gatsby.
- Visera forrada de tejido sarga mezcla algodón con poliéster resistente y duradero, parte superior de rejilla que favorece la ventilación.
- Visera semi-rígida y curvada para mayor comodidad.
- Goma elástica en todo el contorno que se adapta cómodamente y recoge todo el cabello.
- Costuras interiores sobrehiladas que aumentan su resistencia.
- Métodos idóneos de marcaje: serigrafía, vinilo, transfer.
- Ideal como ropa laboral y uniformes de hostelería.

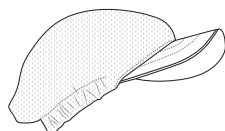

 POLIESTER
90%

 ALGODÓN
10%

 DENSIDAD
150 q/m²

 UDS x CAJA
200

 UDS x BOLSA
10

	ADULTO
TALLAS	ADULTO
CONTORNO	55

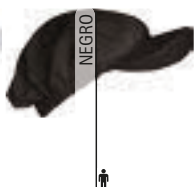
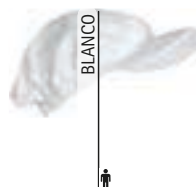

* Complemento mujer Delantal FLAMBE (página 370) Camiseta WAVE (página 24).

GORRO COCINERO COULANT

- Gorro de chef, tipo francés.
- Confeccionado en tejido sarga mezcla algodón con poliéster resistente y duradero.
- Parte superior plisada que proporciona un efecto abombado.
- Ancho contorno con cierre de velcro trasero para un mejor ajuste.
- Costuras interiores sobrehiladas que aumentan su resistencia.
- Métodos idóneos de marcaje: serigrafía, vinilo, transfer, bordado.
- Ideal como ropa laboral y uniformes de hostelería.

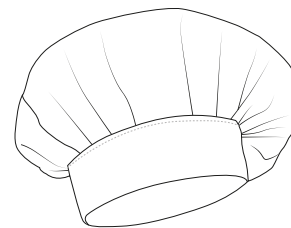

	ADULTO
TALLAS	ADULTO
LARGO	23
ANCHO	32.5

POLIÉSTER 65%
 ALGODÓN 35%
 DENSIDAD 210 g/m²
 UDS x CAJA 100
 UDS x BOLSA 10



* Complemento hombre Delantal CHEF (página 366) Camisa m/larga OPORTO (página 136).

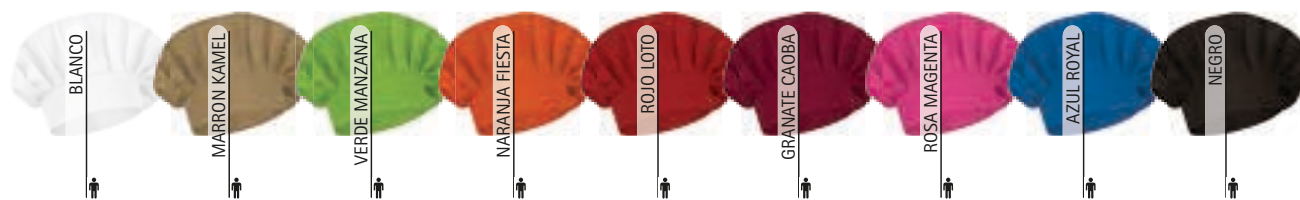



* Complemento mujer Polo VALLEY (página 95).

GORRO COCINERO CORDON

- Gorro de chef con rejilla.
- Confeccionado en tejido sarga mezcla algodón con poliéster resistente y duradero, con rejilla en la parte superior central que favorece la ventilación.
- Forma tubular con plisado redoblado y entretela de refuerzo interior que aumenta su resistencia.
- Ancho contorno con abertura trasera y cierre de velcro para un mejor ajuste.
- Métodos idóneos de marcaje: serigrafía, vinilo, transfer, bordado.
- Ideal como ropa laboral y uniformes de hostelería.

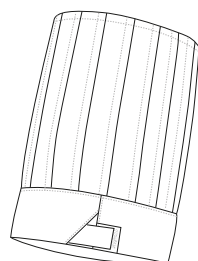

	ADULTO
TALLAS	ADULTO
LARGO	27
ANCHO	29

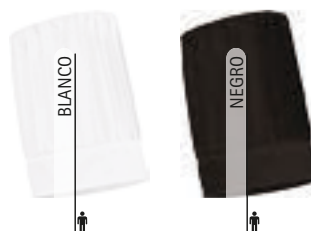

GORRO COCINERO RATATOUILLE

- Gorro de chef con raya diplomática.
- Confeccionado en tejido sarga mezcla algodón con poliéster resistente y duradero.
- Parte superior plisada que proporciona un efecto abombado.
- Ancho contorno con cierre de velcro trasero para un mejor ajuste.
- Costuras interiores sobrehiladas que aumentan su resistencia.
- Métodos idóneos de marcaje: serigrafía, vinilo, transfer, bordado.
- Ideal como ropa laboral y uniformes de hostelería.

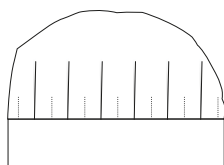

	ADULTO
TALLAS	ADULTO
ALTO	23
CONTORNO	65



* Complemento hombre Chaqueta de cocinero ROAST (página 376).

PAÑO DE COCINA COOKING

- Paño de cocina con diseño a rayas horizontales.
- Confeccionado en tejido plano 100% algodón suave, resistente y duradero, con hilo tintado y diseño a rayas horizontales laterales.
- Costuras con dobladillo y presillas de seguridad en las esquinas para mayor resistencia y durabilidad.
- Incluye colgador central en un lateral trasero para facilitar el almacenaje y el secado.
- Métodos idóneos de marcaje: serigrafía, bordado, transfer.
- Ideal para la limpieza de superficies de cocina.

New



	☉ ÚNICA
TALLAS	ÚNICA
ALTO	51
LARGO	70

ALGODÓN 100%	DENSIDAD 210 g/m ²	UDS x CAJA 200	UDS x BOLSA 10
-----------------	----------------------------------	-------------------	-------------------



PROTEGEMANOS COCINA PUDDING

- Paño de cocina pequeño y mullido.
- Confeccionado en tejido popelín 100% algodón suave, resistente y con relleno interior acolchado para mayor comodidad.
- Cara delantera con acolchado mullido en forma de rombos que proporciona un mejor agarre del menaje de cocina.
- Contorno con dobladillo decorativo que aumenta su durabilidad.
- Colgador en una de las esquinas para facilitar la sujeción y el secado.
- Métodos idóneos de marcaje: serigrafía, vinilo, transfer.
- Ideal para su uso en cocina y hostelería.

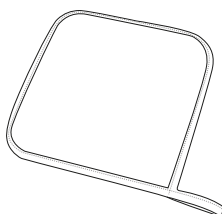

	☉ ÚNICA
TALLAS	ÚNICA
LARGO	17
ANCHO	17

EXTERIOR		INTERIOR			
ALGODÓN 100%	DENSIDAD 150 g/m ²	POLIESTER 100%	DENSIDAD 220 g/m ²	UDS x CAJA 200	UDS x BOLSA 10

ACOLCHADO



* Complemento mujer Delantal CHEF (página 366)Camiseta TIGER (página 40).

New



PAÑO DE COCINA **KITCHEN**

- Paño de cocina con diseño a rayas y a cuadros.
- Confeccionado en tejido plano ligero 100% algodón suave, resistente y duradero, con hilo tintado y diseño a rayas y cuadros.
- Costuras con dobladillo y presillas de seguridad en las esquinas para mayor resistencia y durabilidad.
- Incluye colgador central en un lateral trasero para facilitar el almacenaje y el secado.
- Métodos idóneos de marcaje: serigrafía, bordado, transfer.
- Ideal para la limpieza de superficies de cocina.

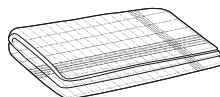

	☉ ÚNICA
TALLAS	ÚNICA
ALTO	48
LARGO	70

ALGODÓN
100%

DENSIDAD
180 g/m²

UDS x CAJA
200

UDS x BOLSAS
10



PAÑO MICROFIBRA **RHINO**

- Paño de limpieza de microfibra.
- Confeccionado con tejido gofre de microfibra suave, absorbente y duradera.
- Esquinas inferiores redondeadas para un mejor acabado.
- Contornos sobrehilados que aumentan su resistencia.
- Incluye colgador en una de las esquinas superiores que facilita su guardado y secado.
- Métodos idóneos de marcaje: serigrafía, bordado, transfer, vinilo.
- Ideal para la limpieza de superficies de cocina.



	☉ ÚNICA
TALLAS	ÚNICA
ALTO	40
LARGO	70

POLIESTER
80%

POLIAMIDA
20%

DENSIDAD
400 g/m²

UDS x CAJA
200

UDS x BOLSAS
5

TEX. GOFRE



New

SERVILLETA MENU

- Servilleta de tela para hostelería.
- Confeccionada en tejido de raso grueso, tupido y absorbente, con perchado por ambas caras y acabado en tacto sedoso.
- Contorno con dobladillo decorativo que aumenta su durabilidad.
- Métodos idóneos de marcaje: serigrafía, sublimación sobre color blanco, vinilo, transfer, bordado.
- Ideal para suministros de hostelería y uso en restaurantes.

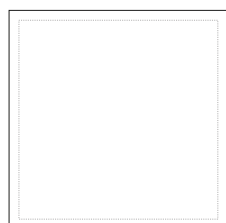

	ÚNICA
TALLAS	ÚNICA
LARGO	43
ANCHO	43



* Complemento Grande mantel desechable HOSTEX (página 388).



SERVILLETA ICECREAM

- Servilleta de tela para hostelería.
- Confeccionada en tejido 100% poliéster raso con acabado brillante, resistente, absorbente y duradero.
- Contorno con dobladillo decorativo que aumenta su durabilidad.
- Métodos idóneos de marcaje: sublimación, serigrafía, transfer, bordado.
- Ideal para suministros de hostelería y uso en restaurantes.

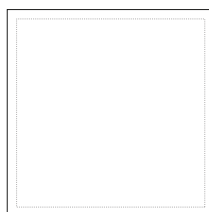

	ÚNICA
TALLAS	ÚNICA
LARGO	46
ANCHO	46



* Complemento Mantel MUFFIN (página 386).



* Complemento Servilleta MENU (página 384).

MANTEL DINNER

- Mantel cuadrado de tela para hostelería.
- Confeccionado en tejido de raso grueso, tupido y absorbente, con perchado por ambas caras y acabado en tacto sedoso.
- Contorno con dobladillo decorativo que aumenta su durabilidad.
- Métodos idóneos de marcaje: serigrafía, sublimación sobre color blanco, transfer, bordado.
- Ideal para su uso en restaurantes, catering y eventos.

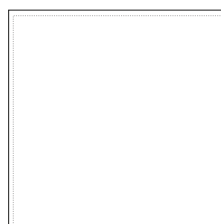

	☉ ÚNICA
TALLAS	ÚNICA
LARGO	142
ANCHO	142



MANTEL BRUNCH

- Mantel redondo de tela para hostelería.
- Confeccionado en tejido de raso grueso, tupido y absorbente, con perchado por ambas caras y acabado en tacto sedoso.
- Contorno con dobladillo decorativo que aumenta su durabilidad.
- Métodos idóneos de marcaje: serigrafía, sublimación sobre color blanco, transfer, bordado.
- Ideal para su uso en restaurantes, catering y eventos.

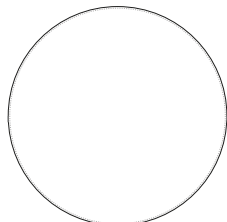

	☉ ÚNICA
TALLAS	ÚNICA
DIAMETRO	148



* Complemento Servilleta MENU (página 384).

MANTEL MUFFIN

- Mantel cuadrado grande de tela.
- Confeccionado en tejido 100% poliéster raso con acabado brillante, resistente, absorbente y duradero.
- Contorno con dobladillo decorativo que aumenta su durabilidad.
- Métodos idóneos de marcaje: sublimación, serigrafía, transfer, bordado.
- Ideal para suministros de hostelería y uso en restaurantes.

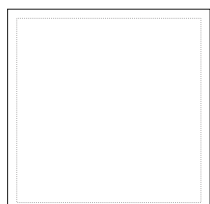

	☉ ÚNICA
TALLAS	ÚNICA
LARGO	150
ANCHO	150



* Complemento Servilleta ICECREAM (página 384).



MANTEL SAUCE

- Mantel cuadrado de tela.
- Confeccionado en tejido 100% poliéster raso con acabado brillante, resistente, absorbente y duradero.
- Contorno con dobladillo decorativo que aumenta su durabilidad.
- Métodos idóneos de marcaje: sublimación, serigrafía, transfer, bordado.
- Ideal para suministros de hostelería y uso en restaurantes.

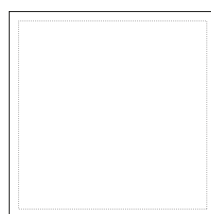

	☉ ÚNICA
TALLAS	ÚNICA
LARGO	98
ANCHO	98



* Complemento Servilleta ICECREAM (página 384).

MANTEL BANQUET

- Rollo de mantel continuo de tejido no tejido.
- Fabricado en material no tejido (TNT) resistente y repelente.
- Formato de rollo entero para cortarlo a la medida necesaria en cada caso.
- Ideal para hostelería, comedores, servicios de catering, banquetes populares y otros usos.

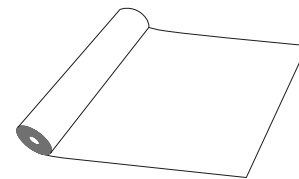

	☉ ÚNICA
TALLAS	ÚNICA
ANCHO	120
LARGO ROLLO (METROS)	100



* Complemento Servilleta MENU (página 384).

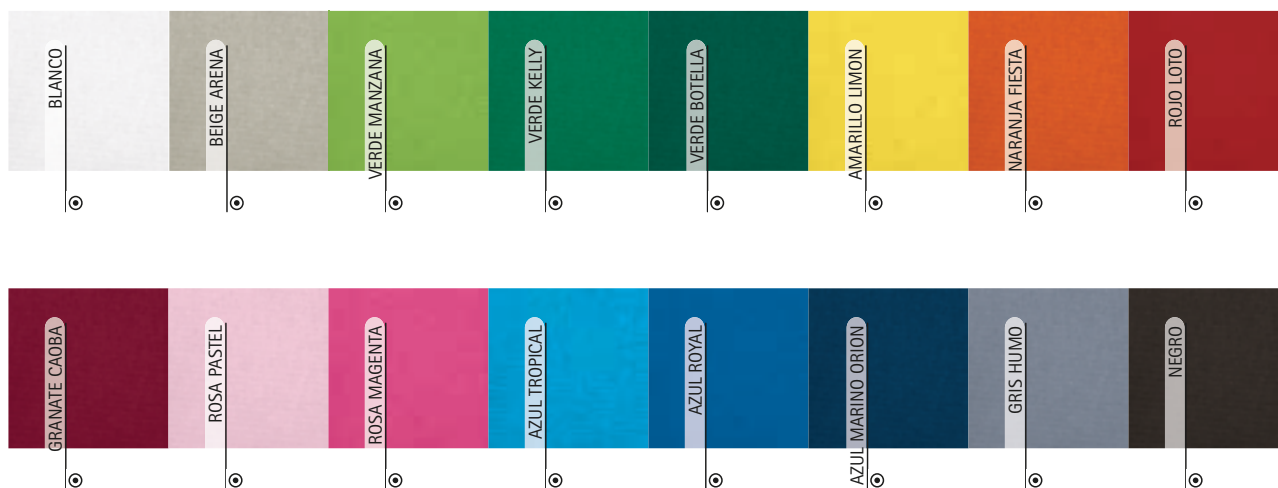

GRANDE MANTEL DESECHABLE HOSTEX

- Mantel desechable de tejido no tejido, con tamaño grande.
- Fabricado en material no tejido (TNT) resistente y repelente.
- Rollos de 100 unidades precortadas para facilitar su uso.
- Ideal para hostelería, comedores, servicios de catering, etc.



	☉ ÚNICA
TALLAS	ÚNICA
LARGO	120
ANCHO	120

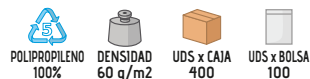

* Complemento Servilleta MENU (página 384).

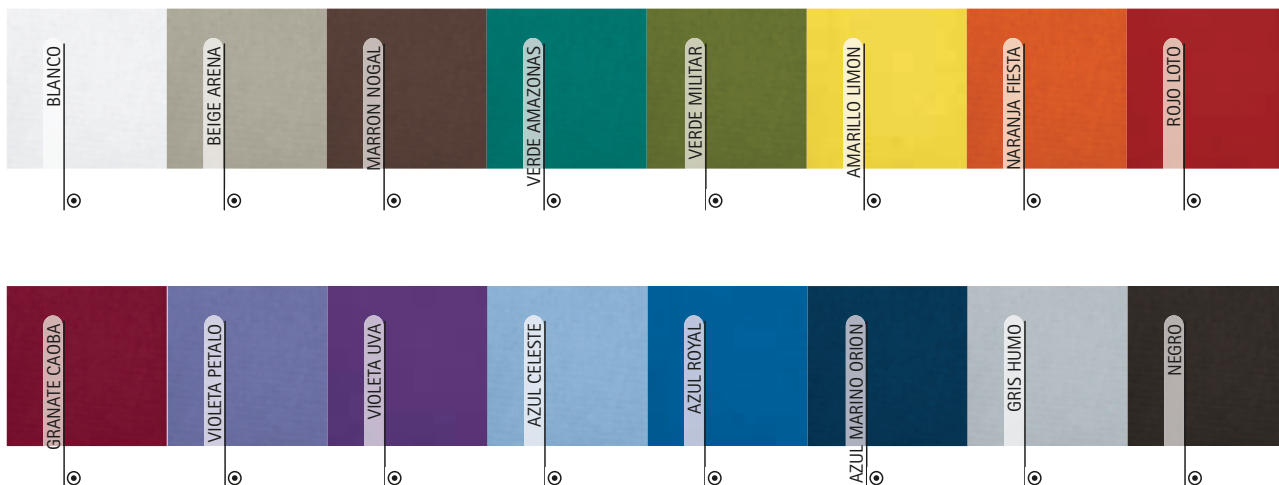

CAMINO DESECHABLE HOSTEX

- Mantel desechable de tejido no tejido, con formato camino.
- Fabricado en material no tejido (TNT) resistente y repelente.
- Rollo de 100 unidades precortadas para facilitar su uso.
- Ideal para hostelería, comedores, servicios de catering, etc.



	☉ ÚNICA
TALLAS	ÚNICA
LARGO	120
ANCHO	40

POLIPROPILENO 100%
 DENSIDAD 60 g/m²
 UDS x CAJA 900
 UDS x BOLSA 100

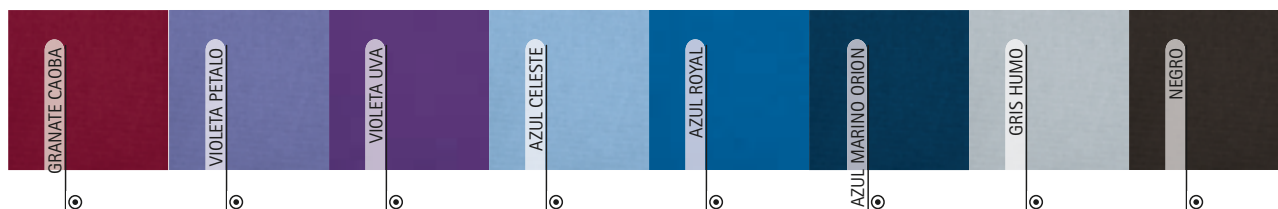

INDIVIDUAL DESECHABLE HOSTEX

- Mantel individual de tejido no tejido desechable.
- Fabricado en tejido no tejido (TNT) resistente y repelente.
- Ideal para hostelería, comedores, servicios de catering, etc.



	<input checked="" type="radio"/> ÚNICA
TALLAS	ÚNICA
LARGO	50
ANCHO	35

POLIPROPILENO 100%
 DENSIDAD 60 g/m²
 UDS x CAJA 2000
 UDS x BOLSA 100



* Complemento Servilleta MENU (página 384).

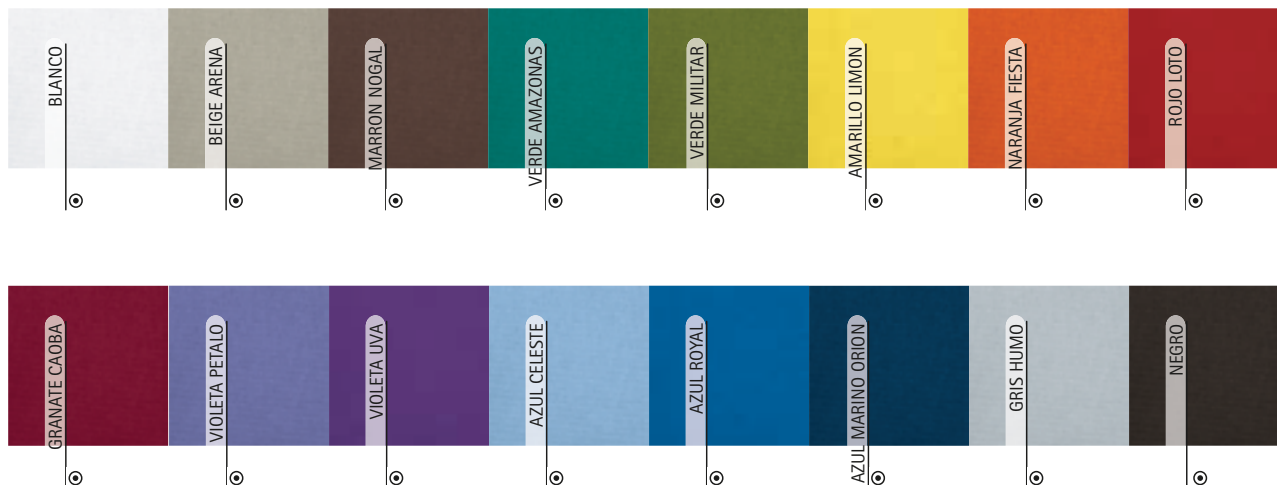

MANTEL BREAKFAST



* Complemento Servilleta MENU (página 384).

- Mantel individual de tejido no tejido desechable.
- Fabricado en tejido no tejido (TNT) ligero, resistente y repelente.
- Ideal para hostelería, comedores, servicios de catering, etc.



	☉ ÚNICA
TALLAS	ÚNICA
ALTO	30
LARGO	45

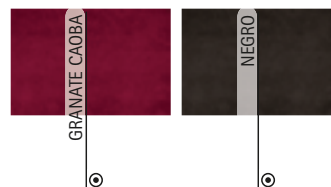
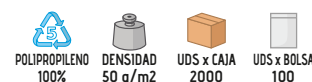

FUNDA SILLA THRONE

- Funda para silla.
- Confeccionada en tejido de punto liso elástico flexible y resistente.
- Costuras interiores sobrehiladas que aumentan su durabilidad.
- Bajo con dobladillo y cuatro bolsillos interiores reforzados para sujetar a las patas.
- Métodos idóneos de marcaje: serigrafía, vinilo, transfer.
- Ideal para restaurantes, ceremonias, banquetes, eventos, etc.



	☉ ÚNICA
TALLAS	ÚNICA
LARGO	89
ANCHO	38



LAZO SILLA WEDDING

- Cintas con lazo para sillas de celebraciones.
- Confeccionado en tejido de raso con tacto suave y agradable.
- Métodos idóneos de marcaje: serigrafía, transfer, vinilo.
- Ideal para banquetes, bodas, celebraciones, hoteles y eventos que requieran decoración especial.

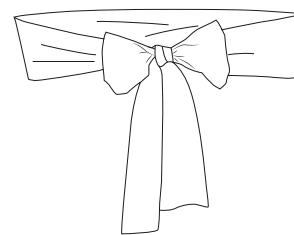

	☉ ÚNICA
TALLAS	ÚNICA
LARGO	10
ANCHO	236

POLIÉSTER 100%	DENSIDAD 125 g/m ²	UDS x CAJA 200	UDS x BOLSA 1
-------------------	----------------------------------	-------------------	------------------



* Complemento Funda silla THRONE (página 391).

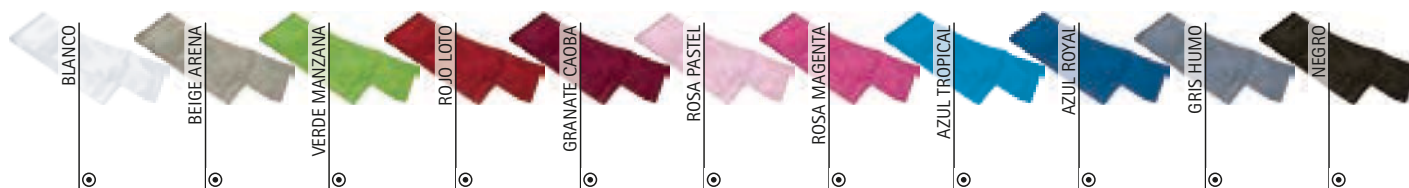



BOLSA MIRANDA

- Bolsa de tejido no tejido, plana con asa interna.
- Fabricada en material no tejido (TNT) con acabado gofrado, ligero y repelente.
- Asa troquelada para un cómodo transporte, fondo sin costuras y costuras laterales termo-selladas que aumentan su durabilidad.
- Contorno superior con dobladillo, doble costura termo-sellada que aumenta su resistencia.
- Volumen de 10 litros y capacidad de carga de 8 kg, aproximadamente.
- Métodos idóneos de marcaje: serigrafía.
- Ideal como regalo personalizado y regalo promocional.

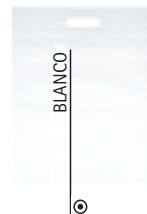
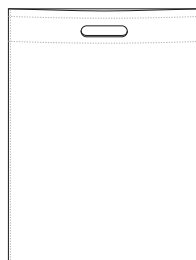

	ÚNICA
TALLAS	ÚNICA
ALTO	43
ANCHO	34



POLIPROPILENO 100%

DENSIDAD 75 g/m²

UDS x CAJA 400



UDS x BOLSA 20



TEJ. HIDROF



BOLSA CHARLOTTE

- Bolsa de tejido no tejido, plana y cuadrada, con asas cortas.
- Fabricada en material no tejido (TNT) con acabado gofrado, ligero y repelente.
- Fondo sin costuras y costuras laterales termo-selladas que aumentan su durabilidad.
- Contorno superior con dobladillo y asas con refuerzo termo-sellado en forma de cruz en el punto de unión que aumenta su resistencia.
- Volumen de 9 litros y capacidad de carga de 8 kg, aproximadamente.
- Métodos idóneos de marcaje: serigrafía.
- Ideal como regalo promocional y regalo personalizado.



	ÚNICA
TALLAS	ÚNICA
ALTO	38
ANCHO	35
ASAS	35



POLIPROPILENO 100%

DENSIDAD 75 g/m²

UDS x CAJA 300



UDS x BOLSA 10



TEJ. HIDROF



* Complemento hombre Camisa mujer m/larga VENEZIA (página 145). * Complemento mujer Pantalón chino mujer ALESSIA (página 220).

BOLSA MALL

- Bolsa de tejido no tejido, alargada con asas intermedias.
- Fabricada en material no tejido (TNT) con acabado gofrado, ligero y repelente.
- Fondo sin costuras y costuras laterales termo-selladas que aumentan su durabilidad.
- Contorno superior con dobladillo y asas con refuerzo termo-sellado en forma de cruz en el punto de unión que aumenta su resistencia.
- Volumen de 10 litros y capacidad de carga de 11 kg, aproximadamente.
- Métodos idóneos de marcaje: serigrafía.
- Ideal como regalo promocional y regalo personalizado.



* Complemento hombre Camiseta RICKY (página 30).

	ÚNICA
TALLAS	ÚNICA
ALTO	40
ANCHO	36
ASAS	60

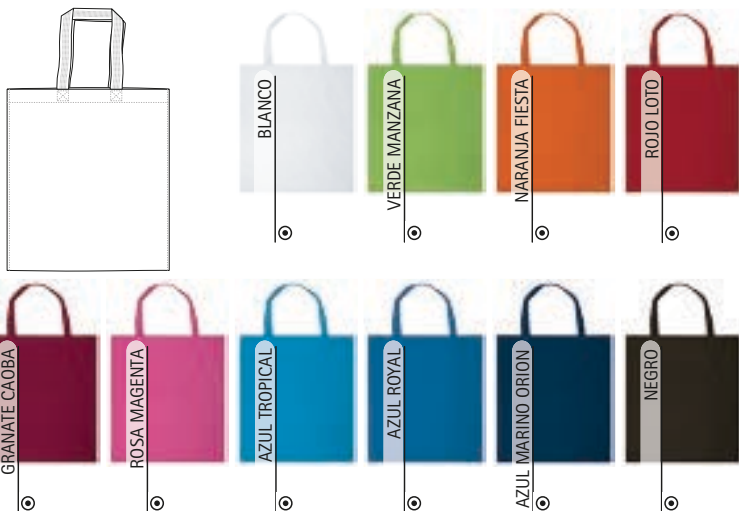

BOLSA EXPO

- Bolsa de tejido no tejido, plana con asas largas.
- Fabricada en material no tejido (TNT) con acabado gofrado, ligero y repelente.
- Fondo sin costuras y costuras laterales cosidas con hilo para mayor durabilidad.
- Contorno superior con dobladillo y asas con refuerzo cosido con hilo en forma de cruz en el punto de unión que aumenta su resistencia.
- Volumen de 14 litros y capacidad de carga superior a 25 kg, aproximadamente.
- Métodos idóneos de marcaje: serigrafía.
- Ideal como regalo promocional y regalo personalizado.



* Complemento hombre Camisa m/larga OPORTO (página 136).

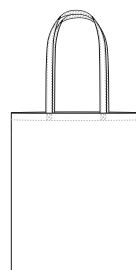

	ÚNICA
TALLAS	ÚNICA
ALTO	38
ANCHO	40
ASAS	60





BOLSA TELA SUBLIMACIÓN HELEN

- Bolsa de tela para sublimación.
- Confeccionada en tejido plano 100% poliéster resistente y duradero.
- Fondo sin costuras y costuras laterales sobrehiladas que aumentan su durabilidad.
- Contorno superior con dobladillo y asas con refuerzo cosido en forma de cruz en el punto de unión que aumenta su resistencia.
- Volumen de 8 litros y capacidad de carga de 20 kg, aproximadamente.
- Métodos idóneos de marcaje: sublimación, serigrafía, transfer.
- Ideal como regalo personalizado, regalo promocional, merchandising y uso diario.

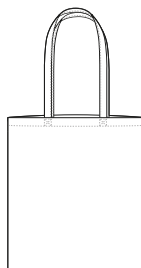

	ÚNICA
TALLAS	ÚNICA
ALTO	42
ANCHO	38
ASAS	70.5



* Complemento mujer Camisa mujer m/larga STAR (página 138) Pantalón chino mujer ALESSIA (página 220).

BOLSA TELA BREAD

- Bolsa de tela con asas cortas.
- Confeccionada en tejido de popelín mezcla algodón con poliéster resistente y duradero.
- Asas con refuerzo cosido, en forma de cruz, en el punto de unión que aumenta su resistencia y costuras laterales sobrehiladas para mayor durabilidad.
- Puede guardarse de forma compactada y llevar a la compra reduciendo así el uso de plástico.
- Volumen de 11 litros y capacidad de carga de 15 kg, aproximadamente.
- Métodos idóneos de marcaje: serigrafía, vinilo, transfer.
- Ideal como textil promocional y regalo personalizado.

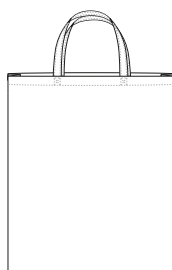

	ÚNICA
TALLAS	ÚNICA
ALTO	38
ANCHO	42
ASAS	30



* Complemento mujer Camiseta AMANDA (página 47).

BOLSA CALIOPE

- Bolsa de tela con asas largas.
- Confeccionada en tejido 100% algodón natural, sin tratamiento químico en el tinte, resistente, transpirable y respetuosa con el medio ambiente.
- Asas con refuerzo cosido, en forma de cruz, en el punto de unión que aumenta su resistencia y costuras laterales sobrehiladas para mayor durabilidad.
- Puede guardarse de forma compactada y llevar a la compra reduciendo así el uso de plástico.
- Volumen de 10 litros y capacidad de carga de 20 kg, aproximadamente.
- Métodos idóneos de marcaje: serigrafía, vinilo, transfer.
- Ideal como regalo promocional y regalo personalizado.

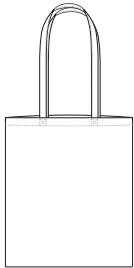

	ÚNICA
TALLAS	ÚNICA
ALTO	42
ANCHO	37
ASAS	71

ALGODÓN
100%DENSIDAD
160 q/m²UDS x CAJA
200UDS x BOLSA
10

* Complemento mujer Camiseta técnica RESISTANCE (página 63).



BOLSA CARRIE

- Bolsa de tejido no tejido con fuelle y asas cortas.
- Fabricada en material no tejido (TNT) con acabado plastificado en el exterior para mayor durabilidad.
- Contorno superior con dobladillo y asas con refuerzo termo-sellado en forma de cruz en el punto de unión que aumenta su resistencia.
- Laterales y esquinas con fuelle para mayor capacidad.
- Volumen de 12 litros y capacidad de carga de 9 kg, aproximadamente.
- Métodos idóneos de marcaje: serigrafía.
- Ideal como regalo promocional y regalo personalizado.

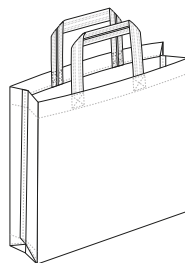

	ÚNICA
TALLAS	ÚNICA
ALTO	34
ANCHO	39.5
ASAS	35
PROFUNDO	10

POLIPROPILENO
100%DENSIDAD
100 q/m²UDS x CAJA
200UDS x BOLSA
10



* Complemento hombre Camiseta FRESH (página 31).

BOLSA SHOPPING

- Bolsa de tejido no tejido, alargada con fuelle y asas cortas.
- Fabricada en material no tejido (TNT) con acabado plastificado en el exterior para mayor durabilidad.
- Contorno superior con dobladillo y asas con refuerzo termo-sellado en forma de cruz en el punto de unión que aumenta su resistencia.
- Laterales y esquinas con fuelle para mayor capacidad.
- Volumen de 19 litros y capacidad de carga de 18 kg, aproximadamente.
- Métodos idóneos de marcaje: serigrafía.
- Ideal como regalo personalizado, regalo promocional y uso diario.

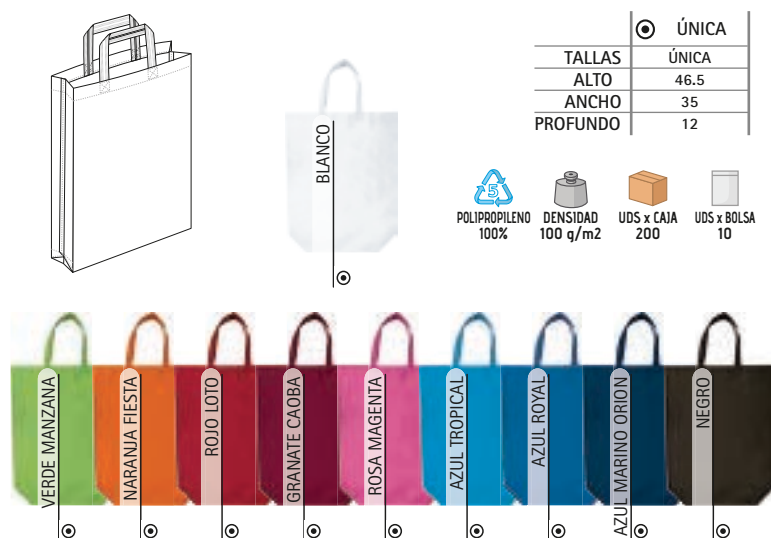

BOLSA SAMANTHA

- Bolsa de tejido no tejido, extra grande con fuelle y asas intermedias.
- Fabricada en material grueso no tejido (TNT) con acabado gofrado, ligero y repelente.
- Contorno superior con dobladillo y asas con refuerzo termo-sellado en forma de cruz en el punto de unión que aumenta su resistencia.
- Laterales y esquinas con fuelle para mayor capacidad.
- Volumen de 43 litros y capacidad de carga superior a 30 kg, aproximadamente.
- Métodos idóneos de marcaje: serigrafía.
- Ideal como regalo personalizado, regalo promocional y uso diario.



BOLSA FANCY

- Bolsa de tejido no tejido, alargada, con fuelle y asas cortas.
- Fabricada en material no tejido (TNT) con acabado gofrado, ligero y repelente.
- Contorno superior con dobladillo, fondo sin costuras, asas con refuerzo cosido con hilo en forma de cruz en el punto de unión que aumenta su resistencia y costuras laterales ribeteadas para mayor durabilidad.
- Cierre central de velcro para mantener todo guardado y fuelles laterales para mayor capacidad.
- Volumen de 7 litros (en el tamaño pequeño) y 20 litros (en el tamaño grande) y capacidad de carga de 9 kg (en el tamaño pequeño) y 28 kg (en el tamaño grande).
- Métodos idóneos de marcaje: serigrafía.
- Ideal como regalo promocional y regalo personalizado.

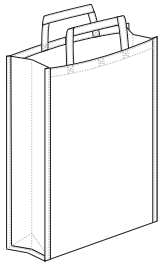

	PEQUEÑA	GRANDE
TALLAS	PEQUEÑA	GRANDE
ALTO	25	43
ANCHO	31	35
PROFUNDO	10	13.5



BANDOLERA POINT

- Bandolera de tejido no tejido con asa larga.
- Fabricada en material no tejido (TNT) con acabado gofrado, ligero y repelente.
- Contorno superior con dobladillo, asa y costuras laterales ribeteadas con tela de refuerzo e hilo que aumenta su resistencia.
- Fuelles laterales para mayor capacidad.
- Volumen de 8 litros y capacidad de carga de 10 kg, aproximadamente.
- Métodos idóneos de marcaje: serigrafía.
- Ideal como regalo personalizado, regalo promocional y uso diario.

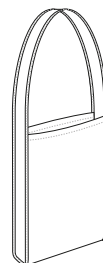

	ÚNICA
TALLAS	ÚNICA
ALTO	35
ANCHO	40
ASAS	112
PROFUNDO	6





* Complemento mujer Vestido LINDA (página 50).

BOLSA EASTON

- Bolsa de tejido no tejido, plana con asa interna y tamaño mediano.
- Fabricada en material no tejido (TNT) con acabado gofrado, ligero y repelente.
- Asa troquelada para un cómodo transporte, fondo sin costuras y costuras laterales termo-selladas que aumentan su durabilidad.
- Contorno superior con dobladillo, doble costura termo-sellada que aumenta su resistencia.
- Volumen de 7,5 litros y capacidad de carga de 12 kg, aproximadamente.
- Métodos idóneos de marcaje: serigrafía.
- Ideal como regalo personalizado y regalo promocional.

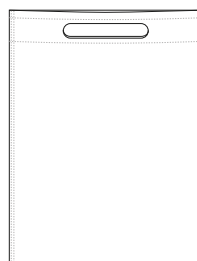

TALLAS	ÚNICA
ALTO	37
ANCHO	29



BOLSA GOSSIPGIRL

- Bolsa de tejido no tejido, plana con asa interna y tamaño grande.
- Fabricada en material no tejido (TNT) con acabado gofrado, ligero y repelente.
- Asa troquelada para un cómodo transporte, fondo sin costuras y costuras laterales termo-selladas que aumentan su durabilidad.
- Contorno superior con dobladillo, doble costura termo-sellada que aumenta su resistencia.
- Volumen de 20 litros y capacidad de carga de 12 kg, aproximadamente.
- Métodos idóneos de marcaje: serigrafía.
- Ideal como regalo personalizado y regalo promocional.

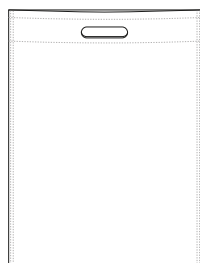

TALLAS	ÚNICA
ALTO	49.5
ANCHO	40

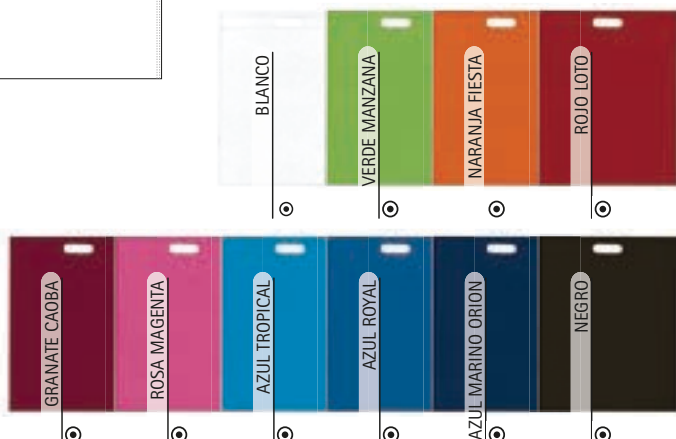

BOLSA JAYDEN

- Bolsa de tejido no tejido, plana con asa interna y tamaño pequeño.
- Fabricada en material no tejido (TNT) con acabado gofrado, ligero y repelente.
- Asa troquelada para un cómodo transporte, fondo sin costuras y costuras laterales termo-selladas que aumentan su durabilidad.
- Contorno superior con dobladillo, doble costura termo-sellada que aumenta su resistencia.
- Volumen de 5 litros y capacidad de carga de 10 kg, aproximadamente.
- Métodos idóneos de marcaje: serigrafía.
- Ideal como regalo personalizado y regalo promocional.

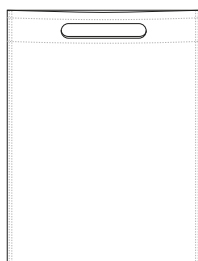

	ÚNICA
TALLAS	ÚNICA
ALTO	32
ANCHO	25



New

* Complemento mujer Vestido LINDA (página 50).



New

BOLSA SIRAH

- Bolsa de tejido no tejido, alargada y plana con asa interna.
- Fabricada en material no tejido (TNT) con acabado gofrado, ligero y repelente.
- Asa troquelada para un cómodo transporte, fondo sin costuras y costuras laterales termo-selladas que aumentan su durabilidad.
- Contorno superior con dobladillo, doble costura termo-sellada que aumenta su resistencia.
- Volumen de 1 litro y capacidad de carga de 4 kg, aproximadamente.
- Métodos idóneos de marcaje: serigrafía.
- Ideal como regalo promocional y embalaje de botellas.



	ÚNICA
TALLAS	ÚNICA
ALTO	40
ANCHO	16.5

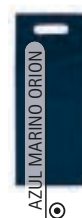

BOLSA TOUR

- Bolsa con cremallera.
- Confeccionada en tejido impermeable resistente y duradero.
- Costuras interiores sobrehiladas que aumentan su resistencia.
- Cierre de cremallera para mantener todo guardado.
- Capacidad aproximada de 0,8 litros en el tamaño pequeño, 1,2 litros en el tamaño mediano, 2 litros en el tamaño grande y 3 litros en el tamaño extragrande.
- Métodos idóneos de marcaje: serigrafía, transfer.
- Ideal para guardar pequeños objetos dentro de una bolsa o mochila más grande, regalo promocional y regalo personalizado.

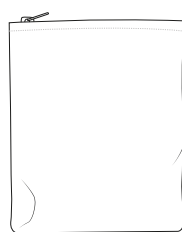

	PEQUEÑA	MEDIANA	GRANDE	EXTRAGRANDE
TALLAS	PEQUEÑA	MEDIANA	GRANDE	EXTRAGRANDE
ALTO	15	18	22	26
ANCHO	18	22	27	32

POLIESTER
100%DENSIDAD
140 g/m2UDS x CAJA
300UDS x BOLSA
50

TEJ. HIDROF.



TEJ. IMPERM.



BOLSA METRO

- Bolsa de tela multiusos.
- Confeccionada en tejido ligero de popelín mezcla algodón con poliéster resistente y duradero.
- Contorno superior con dobladillo y costuras interiores sobrehiladas que aumentan su resistencia.
- Cierre con cordón ajustable para mantener todo guardado.
- Capacidad aproximada de 0,5 litros (tamaño pequeño), 1 litro (tamaño mediano), 2,5 litros (tamaño grande) y 4 litros (tamaño extragrande).
- Métodos idóneos de marcaje: serigrafía, transfer, vinilo.
- Ideal para guardar pequeños objetos, como regalo personalizado y regalo promocional.

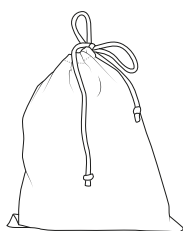

	PEQUEÑA	MEDIANA	GRANDE	EXTRAGRANDE
TALLAS	PEQUEÑA	MEDIANA	GRANDE	EXTRAGRANDE
ALTO	13	20	27	35
ANCHO	16	25	32	39

POLIESTER
65%ALGODON
35%DENSIDAD
120 g/m2UDS x CAJA
400UDS x BOLSA
50

ESTUCHE **NEBULOUS**

- Estuche plano con cremallera.
- Confeccionado en tejido Canvas impermeable, grueso y resistente.
- Cierre de cremallera en la parte superior del mismo tono que el estuche.
- Métodos idóneos de marcaje: serigrafía, vinilo, transfer.
- Ideal para guardar accesorios, bolígrafos, material de oficina, material escolar, regalo promocional, etc.

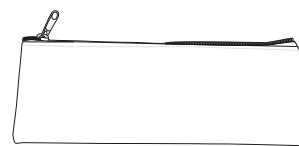

	ÚNICA
TALLAS	ÚNICA
ALTO	7.5
ANCHO	20.5

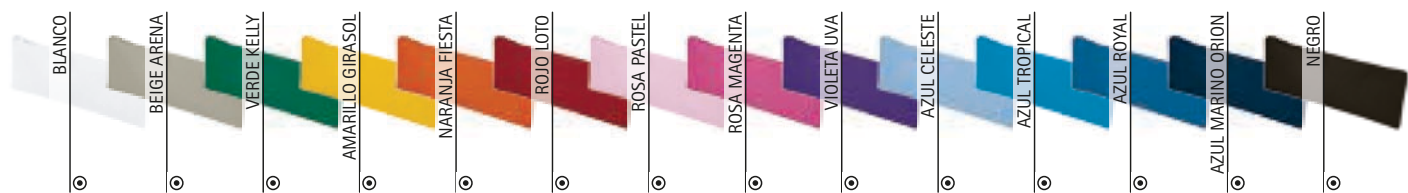



ESTUCHE FLOWER

- Estuche con cremallera frontal.
- Confeccionado en tejido Canvas impermeable, grueso y resistente.
- Cierre de cremallera frontal del mismo tono que el estuche.
- Métodos idóneos de marcaje: serigrafía, vinilo, transfer.
- Ideal para guardar accesorios, bolígrafos, material de oficina, material escolar, regalo promocional, etc.

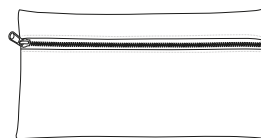

	ÚNICA
TALLAS	ÚNICA
ALTO	11.5
ANCHO	21.5

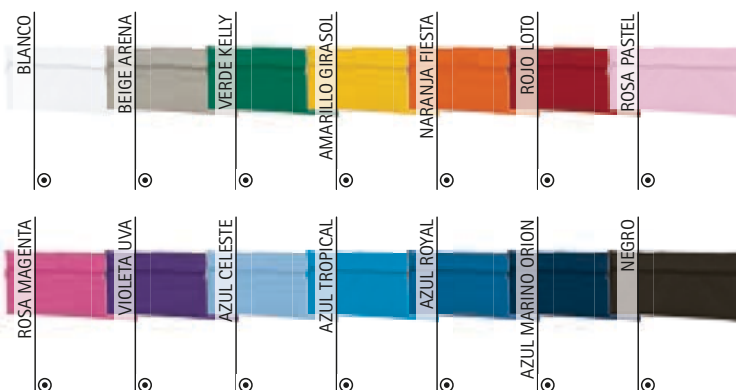

BOLSA FANTASÍA QUEEN

- Bolsa de fantasía multiusos.
- Confeccionada en tejido de organza con acabado brillante y metalizado.
- Cierre con lazo decorativo ajustable estirando de ambos lados para mantener todo guardado.
- Capacidad aproximada de 0,04 litros (tamaño pequeño), 0,2 litros (tamaño mediano) y 0,3 litros (tamaño grande).
- Ideal para guardar y envolver detalles, joyas u objetos decorativos y como regalo personalizado.



TALLAS	PEQUEÑA	MEDIANA	GRANDE
ALTO	9	12	15
ANCHO	7	8.5	11

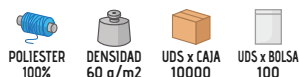

FUNDA TRAJE TAILOR

- Funda de traje en tejido no tejido.
- Confeccionada en material no tejido (TNT) con acabado gofrado y repelente.
- Asas cortas a ambos lados, que permiten su uso extendido o doblado y facilitan su transporte, con refuerzo en forma de cruz, cosido con hilo que aumenta su resistencia.
- Abertura superior para el paso de la percha que permite colgar la funda fácilmente.
- Cremallera inferior para un mejor guardado de las prendas.
- Métodos idóneos de marcaje: serigrafía.
- Ideal para guardar trajes, abrigos, chaquetas, camisas, etc.

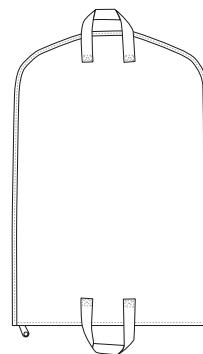

	☉ ÚNICA
TALLAS	ÚNICA
ALTO	100
ANCHO	65

POLIPROPILENO 100%
 DENSIDAD 70 g/m2
 UDS x CAJA 100
 UDS x BOLSA 10



* Complemento hombre Cinturón vestir RUDOLF (página 346)Pantalón chino ALEXANDER (página 219)Camisa m/larga ACADEMY (página 141).





* Complemento mujer Camisa mujer m/larga STAR (página 138) Pantalón chino mujer ALESSIA (página 220).

FUNDA DE TRAJE SUIT

- Funda de traje con ventana transparente.
- Confeccionada en tejido Oxford resistente, duradero y repelente.
- Cierre central de cremallera entera, abertura superior para el paso de la percha que permite colgar la funda fácilmente y trabilla en la parte inferior que permite su uso extendido o doblado y facilita su transporte.
- Amplia ventana transparente que permite ver la prenda guardada sin necesidad de abrir la funda.
- Pequeña ventana transparente para el identificador de la prenda, fecha de guardado o cualquier dato de interés.
- Métodos idóneos de marcaje: serigrafía, transfer, vinilo.
- Ideal para guardar trajes, chaquetas, camisas, etc.

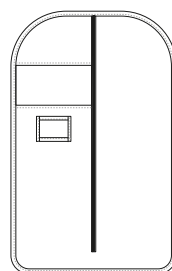

	ÚNICA
TALLAS	ÚNICA
LARGO	105
ANCHO	59

POLIESTER
100%

DENSIDAD
125 q/m²

UDS x CAJA
50

UDS x BOLSA
5



FUNDA DE TRAJE SHERPA

- Funda de abrigos con ventana transparente.
- Confeccionada en tejido Oxford resistente, duradero y repelente.
- Cierre central de cremallera entera, abertura superior para el paso de la percha que permite colgar la funda fácilmente y trabilla en la parte inferior que permite su uso extendido o doblado y facilita su transporte.
- Amplia ventana transparente que permite ver la prenda guardada sin necesidad de abrir la funda.
- Pequeña ventana transparente para el identificador de la prenda, fecha de guardado o cualquier dato de interés.
- Métodos idóneos de marcaje: serigrafía, transfer, vinilo.
- Ideal para guardar abrigos, vestidos, etc.

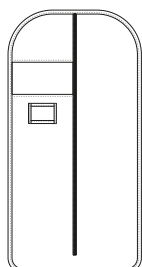

	ÚNICA
TALLAS	ÚNICA
LARGO	125
ANCHO	65

POLIESTER
100%

DENSIDAD
125 q/m²

UDS x CAJA
50

UDS x BOLSA
5



* Complemento mujer Pantalón chino mujer ALESSIA (página 220) Camisa mujer m/larga STAR (página 138).

FUNDA DE VESTIDO ATELIER

- Funda de vestidos y trajes largos con ventana transparente.
- Confeccionada en tejido Oxford resistente, duradero y repelente.
- Cierre central de cremallera entera, abertura superior para el paso de la percha que permite colgar la funda fácilmente y trabilla en la parte inferior que permite su uso extendido o doblado y facilita su transporte.
- Amplia ventana transparente que permite ver la prenda guardada sin necesidad de abrir la funda.
- Pequeña ventana transparente para el identificador de la prenda, fecha de guardado o cualquier dato de interés.
- Métodos idóneos de marcaje: serigrafía, transfer, vinilo.
- Ideal para guardar vestidos largos o trajes de boda, comunión, fiesta, trajes o abrigos largos, etc.

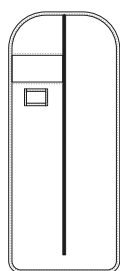

	ÚNICA
TALLAS	ÚNICA
LARGO	150
ANCHO	65

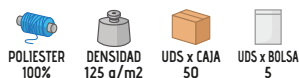

* Complemento mujer Pantalón chino mujer ALESSIA (página 220) Camisa mujer m/larga VENEZIA (página 145).



FUNDA DE TRAJE ORIENT

- Funda de traje para viajar.
- Confeccionada en tejido Oxford resistente, duradero y repelente.
- Asas cortas a ambos lados, que permiten su uso extendido o doblado y facilitan su transporte, con refuerzo en forma de cruz, cosido con hilo que aumenta su resistencia.
- Orificio superior metálico para el paso de la percha que permite colgar la funda fácilmente.
- Cierre de cremallera de doble carro que permite su apertura en abanico y por ambos lados.
- Métodos idóneos de marcaje: serigrafía, transfer, vinilo.
- Ideal para guardar trajes, abrigos, chaquetas, camisas, etc.

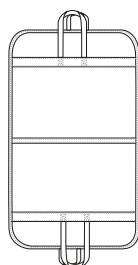

	ÚNICA
TALLAS	ÚNICA
ALTO	64
ANCHO	106



* Complemento mujer Pantalón chino mujer ALESSIA (página 220) Camisa mujer m/larga STAR (página 138).

BOLSA DE PLÁSTICO SENCILLA **LAREDO**



- Bolsa de plástico con solapa.
- Fabricada con polipropileno transparente ligero, resistente y reciclable.
- Incluye solapa, sin adhesivo, para sujetar con celo o pegatinas.
- Tiene un pequeño orificio para la salida del aire y que quede más compactada una vez cerrada.
- Se vende en paquetes completos salvo pedidos de muestras.
- Ideal para embolsar todo tipo de prendas.

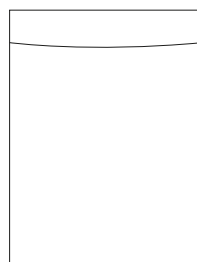

	r ₁ 1	r ₂ 2	r ₃ 3
TALLAS	1	2	3
LARGO	28	33	38
ANCHO	25	28	33
SOLAPA	5	5	5

POLIPROPILENO
100%DENSIDAD
90 q/m²UDS x CAJA
2000UDS x BOLSA
500

* Complemento Camiseta RACING (página 21) Sudadera mujer JENNY (página 133).

BOLSA DE PLÁSTICO CON ADHESIVO **VERACRUZ**

- Bolsa de plástico con solapa adhesiva.
- Fabricada con polipropileno transparente, resistente y reciclable.
- Solapa adhesiva en la parte superior que permite cerrar la bolsa, retirando el film protector del adhesivo, y mantener las prendas guardadas.
- Tiene un pequeño orificio para la salida del aire y que quede más compactada una vez cerrada.
- Se vende en paquetes completos salvo pedidos de muestras.
- Ideal para embolsar todo tipo de prendas.

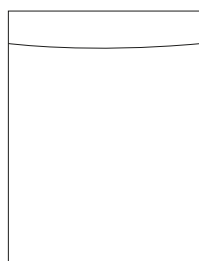

	r ₀ 0	r ₁ 1	r ₂ 2	r ₃ 3	r ₄ 4	r ₅ 5
TALLAS	0	1	2	3	4	5
LARGO	25	28	33	38	41	46
ANCHO	22	25	28	33	37	42
SOLAPA	5	5	5	5	5	5

POLIPROPILENO
100%DENSIDAD
160 q/m²UDS x CAJA
2000UDS x BOLSA
500

* Complemento Sudadera STEVEN (página 118).

BOLSA DE PLÁSTICO CON ADHESIVO Y PERCHA **CARACAS**

- Bolsa de plástico con solapa adhesiva y percha.
- Fabricada con polipropileno transparente resistente y reciclable.
- Incorpora una percha en la parte superior para colgar en los expositores.
- Solapa adhesiva en la parte inferior que permite cerrar la bolsa, retirando el film protector del adhesivo, y mantener las prendas guardadas.
- Tiene un pequeño orificio para la salida del aire y que quede más compactada una vez cerrada.
- Se vende en paquetes completos salvo pedidos de muestras.
- Ideal para embolsar todo tipo de prendas.

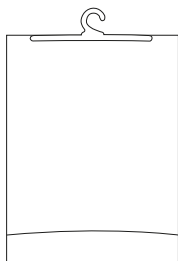

	r _{1j} 1	r _{2j} 2	r _{3j} 3
TALLAS	1	2	3
LARGO	28	33	38
ANCHO	25	28	33
SOLAPA	5	5	5



POLIPROPILENO
100%



DENSIDAD
200 q/m²



UDS x CAJA
500



UDS x BOLSA
500



r_{1j}r_{2j}r_{3j}



* Complemento Sudadera ARIZONA (página 127).

BOLSA DE PLÁSTICO CON ADHESIVO Y PERCHA **SORIA**

- Bolsa de plástico con solapa adhesiva y percha.
- Fabricada con polipropileno transparente ligero, resistente y reciclable.
- Incorpora una percha en la parte superior para colgar en los expositores.
- Solapa adhesiva en la parte superior, justo debajo de la percha, que permite cerrar la bolsa retirando el film protector del adhesivo y mantener las prendas guardadas.
- Tiene un pequeño orificio para la salida del aire y que quede más compactada una vez cerrada.
- Se vende en paquetes completos salvo pedidos de muestras.
- Ideal para embolsar todo tipo de prendas.

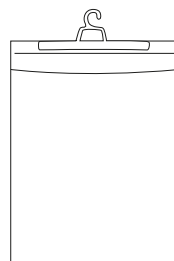

	r _{1j} 1	r _{2j} 2	r _{3j} 3
TALLAS	1	2	3
LARGO	30	35	40
ANCHO	25	28	33



POLIPROPILENO
100%



DENSIDAD
200 q/m²



UDS x CAJA
500



UDS x BOLSA
100



r_{1j}r_{2j}r_{3j}

* Complemento Sudadera TERRANOVA (página 130).



* Complemento Camiseta BIKE (página 20).

CARTULINA DE PLEGAR RECTANGULAR **TABOA**

- Cartulina de plegar rectangular.
- Fabricada en papel reciclado.
- Se vende en paquetes completos salvo pedidos de muestras.
- Ideal para plegar y embolsar prendas ofreciendo una mejor presentación.



	r ₁ 1	r ₂ 2	r ₃ 3	r ₄ 4	r ₅ 5
TALLAS	1	2	3	4	5
ALTO	21	24	28	31	35
ANCHO	23	28	32	34	38

DENSIDAD
250 q/m²

UDS x CAJA
500

UDS x BOLSA
100



PEGATINAS DE TALLA **VALINKA**

- Pegatinas de talla redondas.
- Fabricadas en papel con adhesivo en la parte trasera.
- Formato en paquetes de 29 hojas con 35 pegatinas indivisibles, total 1015 pegatinas de una sola talla.
- Se venden en paquetes completos salvo pedidos de muestras.
- Indicadas para pegar en las prendas o en las bolsas CARACAS, SORIA, VERACRUZ o LAREDO e identificar rápidamente las tallas.

TALLAS	TALLAS					
	S	M	L	XL	XXL	3XL
DIAMETRO (MM.)	28	28	28	28	28	28

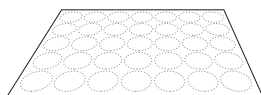

DENSIDAD
100 q/m²

UDS x CAJA
100

UDS x BOLSA
1



CINTA RETRO-REFLECTANTE TERMO-ADHESIVA **TRANSIT**

- Cinta retro-reflectante plateada termo-adhesiva.
- Fabricada con base termo-adhesiva de poliuretano.
- Sistema de retro-reflexión por micro-esferas que aumenta la visibilidad.
- Instrucciones de aplicación mediante plancha termo-fijadora: retirar el film de plástico fino de la parte posterior, termo-transferir durante 15 segundos a 145 grados con una presión de 3 kg/cm² y por último, retirar el soporte de plástico transparente una vez enfriado.
- Se vende en rollos completos de 100 metros de largo y 5 centímetros de ancho.
- Ideal para aplicar sobre ropa laboral y facilitar la visibilidad de los usuarios.

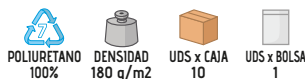
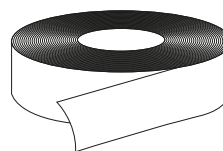

LARGO ROLLO (METROS)	⊙ ÚNICA
	TALLAS ÚNICA
	ANCHO 5
	100

BLANCO REFLECTANTE

VERDE FLUOR REFLECTANTE

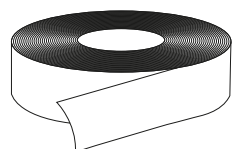

CINTA RETRO-REFLECTANTE TERMO-ADHESIVA **DUSK**

- Cinta retro-reflectante termo-adhesiva en amplio surtido de colores.
- Fabricada con base termo-adhesiva de poliuretano.
- Sistema de retro-reflexión por micro-esferas que aumenta la visibilidad.
- Instrucciones de aplicación mediante plancha termo-fijadora: retirar el film de plástico fino de la parte posterior, termo-transferir durante 15 segundos a 145 grados con una presión de 3 kg/cm² y por último, retirar el soporte de plástico transparente una vez enfriado.
- Disponible en amplia variedad de colores.
- Ideal para aplicar sobre ropa laboral y facilitar la visibilidad de los usuarios.

AMARILLO FLUOR REFLEC.

NARANJA FLUOR REFLECTANTE

ROSA FLUOR REFLECTANTE

AZUL ROYAL REFLECTANTE

DORADO REFLECTANTE



LARGO ROLLO (METROS)	⊙ ÚNICA
	TALLAS ÚNICA
	ANCHO 5
	100

CINTA RETRO-REFLECTANTE TERMO-ADHESIVA **PILESA**

- Cinta retro-reflectante plateada termo-adhesiva, plateada con diseño a rayas.
- Fabricada con base termo-adhesiva de poliuretano.
- Diseño a líneas inclinadas segmentadas que aumentan su elasticidad y transpirabilidad una vez aplicado sobre la prenda.
- Sistema de retro-reflexión por micro-esferas que aumenta la visibilidad.
- Instrucciones de aplicación mediante plancha termo-fijadora: retirar el film de plástico fino de la parte posterior, termo-transferir durante 15 segundos a 145 grados con una presión de 3 kg/cm² y por último, retirar el soporte de plástico transparente una vez enfriado.
- Se vende en rollos completos de 100 metros de largo y 5 centímetros de ancho.
- Ideal para aplicar sobre ropa laboral y facilitar la visibilidad de los usuarios.

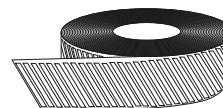

GRIS PLATA REFLECTANTE



LARGO ROLLO (METROS)	⊙ ÚNICA
	TALLAS ÚNICA
	ANCHO 5
	100



GRIS PLATA REFLECTANTE

CINTA RETRO-REFLECTANTE DE COSER **DINAMIC**

- Cinta retro-reflectante plateada textil para coser.
- Fabricada con base de tejido plano 100% poliéster resistente y duradero.
- Sistema de retro-reflexión por micro-esferas que aumenta la visibilidad.
- Aplicación mediante confección con hilo de coser.
- Se vende en rollos completos de 100 metros de largo y 5 centímetros de ancho.
- Ideal para aplicar sobre ropa laboral y facilitar la visibilidad de los usuarios.

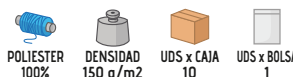

LARGO ROLLO (METROS)	⊙ ÚNICA
	TALLAS ÚNICA
	ANCHO 5
	100

CINTA RETRO-REFLECTANTE **CARRINGTON**

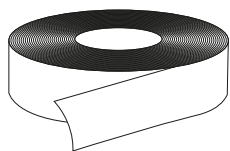

- Cinta retro-reflectante plateada textil para coser.
- Fabricada con base de tejido plano mezcla de algodón con poliéster resistente y duradero.
- Sistema de retro-reflexión por micro-esferas que aumenta la visibilidad.
- Aplicación mediante confección con hilo de coser.
- Se vende en rollos completos de 100 metros de largo y 5 centímetros de ancho.
- Ideal para aplicar sobre ropa laboral y facilitar la visibilidad de los usuarios.

GRIS PLATA REFLECTANTE



	ÚNICA
TALLAS	ÚNICA
ANCHO	5
LARGO ROLLO (METROS)	100

CINTA RETRO-REFLECTANTE **BALDO**

- Cinta retro-reflectante textil para coser, colores flúor.
- Fabricada con base de tejido plano mezcla de algodón con poliéster resistente y duradero.
- Sistema de retro-reflexión por micro-esferas que aumenta la visibilidad.
- Aplicación mediante confección con hilo de coser.
- Se vende en rollos completos de 100 metros de largo y 5 centímetros de ancho.
- Ideal para aplicar sobre ropa laboral y facilitar la visibilidad de los usuarios.

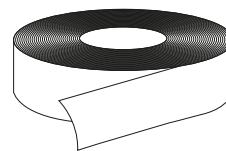

	ÚNICA
TALLAS	ÚNICA
ANCHO	5
LARGO ROLLO (METROS)	100



AMARILLO FLUOR REFLEC.

NARANJA FLUOR REFLECTANTE

CINTA RETRO-REFLECTANTE DE COSER **AMBER**

- Cinta retro-reflectante textil bicolor para coser.
- Fabricada con base de tejido Ottoman 100% poliéster resistente y duradero con banda central retro-reflectante.
- Sistema de retro-reflexión por micro-esferas que aumenta la visibilidad.
- Aplicación mediante confección con hilo de coser.
- Se vende en rollos completos de 100 metros de largo y 5 centímetros de ancho.
- Ideal para aplicar sobre ropa laboral y facilitar la visibilidad de los usuarios.

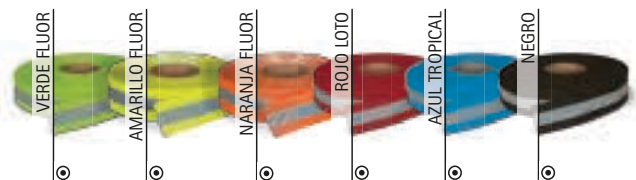
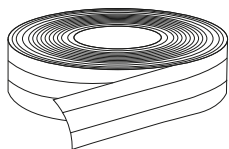

	ÚNICA
TALLAS	ÚNICA
ANCHO	5
LARGO ROLLO (METROS)	100

CINTA RETRO-REFLECTANTE DE COSER **OSAKA**

- Cinta retro-reflectante plastificada para coser.
- Fabricada con plástico flexible apto para confección.
- Sistema de retro-reflexión por micro-prismas que aumenta la visibilidad aunque sea mojada por la lluvia.
- Disponible en amplia variedad de colores.
- Aplicación mediante confección con hilo de coser.
- Se vende en rollos completos de 50 metros de largo y 5 centímetros de ancho.
- Ideal para aplicar sobre ropa laboral y facilitar la visibilidad de los usuarios.

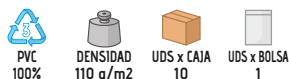
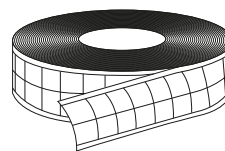

	☉ ÚNICA
TALLAS	ÚNICA
ANCHO	5
LARGO ROLLO (METROS)	50

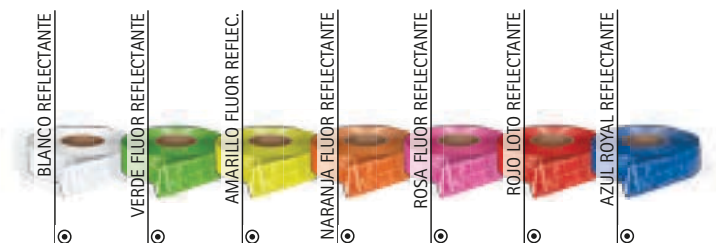

CINTA RETRO-REFLECTANTE DE COSER BICOLOR **HIGHMAN**

- Cinta retro-reflectante plastificada para coser.
- Fabricada con plástico flexible con estructura cuadrangular apto para confección.
- Sistema de retro-reflexión por micro-prismas que aumenta la visibilidad aunque sea mojada por la lluvia.
- Aplicación mediante confección con hilo de coser.
- Se vende en rollos completos de 50 metros de largo y 5 centímetros de ancho.
- Ideal para aplicar sobre ropa laboral y facilitar la visibilidad de los usuarios.

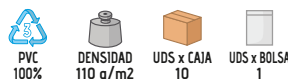
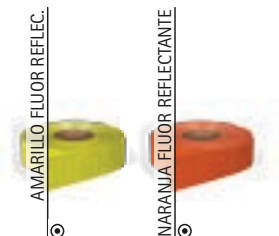
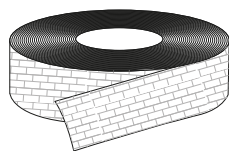

	☉ ÚNICA
TALLAS	ÚNICA
ANCHO	5
LARGO ROLLO (METROS)	50

MUESTRARIO CINTAS RETRO-REFLECTANTES **LIVERPOOL**

- Muestrario de cintas retro-reflectantes.
- Fabricado con fragmentos de cintas del catálogo VALENTO.
- Incluye muestras de cintas de todos los modelos, tanto termo-adhesivos como textiles, con sus respectivos colores.
- Ideal para ver todos los colores, texturas y características de nuestras cintas.

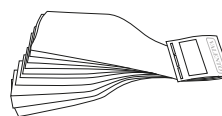

	☉ ÚNICA
TALLAS	ÚNICA
ANCHO	5





VALENTO

Catálogo con una amplia variedad de prendas, complementos y accesorios para distintos sectores: laboral, deportiva, casual, promocional...

Consulta todos nuestros productos en: www.valento.eu

** Los contenidos de este catálogo son orientativos y pueden ser modificados sin previo aviso. La reproducción total o parcial de este catálogo queda totalmente prohibida sin la aceptación por escrito de la empresa.*

El contenido de este catálogo es válido salvo error u omisión.

MANIPULADOS VALENTO

Catálogo que recoge todas las modificaciones que podemos realizar a nuestras prendas.

Consulte con nuestro departamento comercial.



BORMAN INDUSTRIA TEXTIL

Catálogo con una amplia variedad de tejidos y fornituras perfectos para realizar cualquier confección textil.

Consulta todos nuestros productos en: www.bormantextil.com

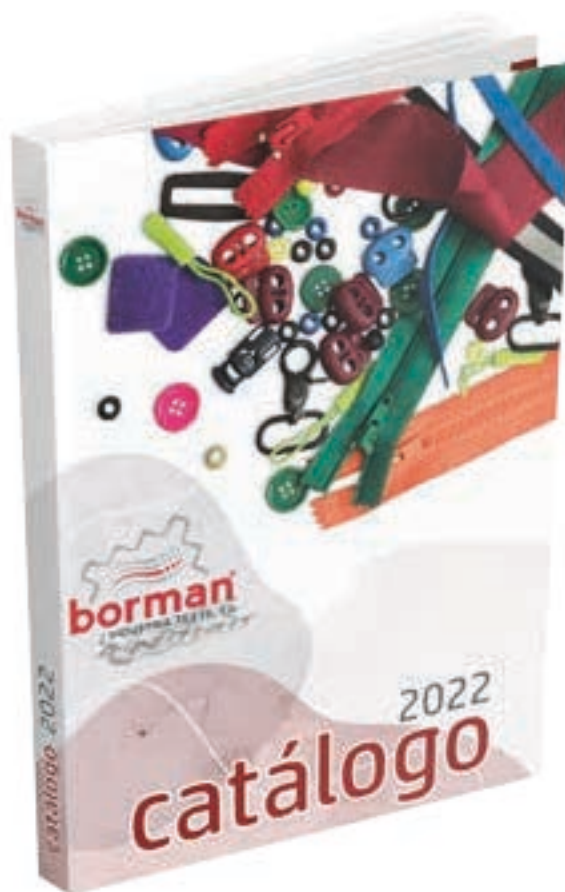

SACA UNIFORMS

Catálogo de vestuario corporativo para uniformar distintos organismos y entidades como: policía, protección civil, bomberos, técnicos de emergencias, agentes forestales, policías portuarias, vigilantes de seguridad, empresas de servicios públicos...

Cubrimos todas sus necesidades: prendas, complementos, marcajes, personalizaciones...

Consulta todos nuestros servicios en: www.sacauniforms.com

ÍNDICE ALFABÉTICO DE PRODUCTOS

ACADEMY CAMISA M/CORTA.....	141	BORA.....	323	CHILDHOOD.....	56
ACADEMY CAMISA M/LARGA.....	141	BORACAY.....	49	CHISPA CHAQUETA.....	240
ACE.....	101	BOREAL.....	202	CHISPA PANTALÓN.....	227
ACTION.....	58	BOSTON.....	82	CITICORT.....	340
ADVANCE.....	220	BOWER.....	378	CLARIM.....	238
ADVENTURE.....	213	BOXING.....	321	CLARK.....	352
AEROBIC.....	317	BREAD.....	395	CLIFFORD.....	344
AEROPLANE.....	76	BREAK.....	41	CLUSTER.....	254
AGAMENON.....	337	BREAKFAST.....	391	COBRA.....	33
AIRFORCE.....	174	BREDA.....	111	COCO.....	56
AIRPORT.....	266	BREMEN.....	363	COFFEE.....	368
ALANIS.....	252	BRENDA.....	46	COGENT.....	265
ALASKA.....	170	BRET.....	27	COLDASY.....	62
ALBERT.....	347	BRICKPLUS.....	66	COLLEGE.....	72
ALCEO.....	339	BRIDGE.....	277	COMANDO.....	151
ALESSIA.....	220	BRIGITTE.....	357	COMBI CAMISETA.....	35
ALEXANDER.....	219	BRODY.....	232	COMBI GORRA.....	288
ALPINE.....	306	BROOKLYN.....	346	COMBI POLO.....	103
AMANDA.....	47	BRUNCH.....	385	COMFY.....	309
AMBER.....	411	BUBBLE.....	318	COMIC.....	24
ANETO.....	268	BUCANAN.....	75	CONDOR.....	144
ANSAR.....	330	BUFFALO.....	164	CONGRESS CAMISA M/CORTA.....	143
APPETIZER.....	367	BUILD.....	264	CONGRESS CAMISA M/LARGA.....	143
APOLO.....	121	BULERIA.....	53	COOKING.....	382
ARCE.....	153	BULL.....	230	COOL.....	29
ARCTIC.....	187	CABERNET.....	369	COOPER.....	181
ARES.....	196	CACHIRULO PAÑUELO TRIANGULAR.....	284	CORAL.....	326
ARIZONA.....	127	CACTUS.....	126	CORDON.....	381
ARKANSAS.....	203	CAIMAN.....	34	CORIANDE.....	375
ARMY.....	297	CALEDONIA.....	171	CORRIB.....	187
ARROW.....	39	CALGARY.....	162	COSMO.....	233
ARTHUR.....	354	CALIFORNIA.....	96	COSTA.....	245
ASPEN.....	178	CALIOPE.....	396	COUCH.....	313
ASTUN.....	61	CAMPUS.....	74	COULANT.....	380
ATELIER.....	406	CANCUN.....	48	COURT CHAQUETA.....	86
ATENAS.....	360	CANDICE.....	192	COURT PANTALÓN.....	86
ATHLETIC.....	25	CANFRANC.....	83	COVER.....	309
AUSTIN.....	244	CAPRI.....	356	CRAWL.....	323
AVALON.....	172	CARABU.....	331	CRETA.....	249
AVANT.....	116	CARACAS.....	408	CREW.....	246
AVENUE.....	205	CARDIGAN CHAQUETA MUJER.....	150	CRIB.....	311
AZOR.....	333	CARDIGAN.....	150	CROSSING.....	69
BALAK.....	196	CARL.....	122	CRUISE.....	30
BALDO.....	411	CARLA.....	356	CUCO.....	333
BALTIMORE.....	203	CARRIE.....	396	CULTURE.....	338
BANDANA.....	283	CARRINGTON.....	411	CUSHION.....	312
BANQUET.....	387	CASTER.....	222	CYBORG.....	79
BARBECUE.....	377	CATALOGO BORMAN IND. TEXTIL.....	414	CYCLONE.....	256
BARENS.....	179	CATALOGO MANIPULADOS VALENTO.....	413	DAFNE.....	156
BASSET.....	159	CATALOGO SACA UNIFORMS.....	414	DAKOTA.....	155
BATAVIA.....	171	CATALOGO VALENTO 2024.....	413	DALLAS.....	204
BAYWATCH.....	73	CATCH.....	42	DANUBIO.....	307
BEAR.....	41	CAYENNE.....	376	DARION.....	211
BEAT.....	78	CECILE.....	166	DARKO.....	236
BEATRIZ.....	251	CEIBA.....	320	DARWIN.....	109
BELICE.....	49	CEREMONY.....	139	DATOR.....	214
BENASQUE.....	81	CERLER.....	177	DENVER.....	42
BERGEN.....	274	CHALK.....	147	DENZEL.....	131
BERING.....	172	CHALLENGE.....	64	DEREK.....	204
BIKE.....	20	CHARANGA.....	281	DESERT.....	212
BILL.....	348	CHARLIE.....	44	DINAMIC.....	410
BIRDMAN.....	217	CHARLOTTE.....	393	DINNER.....	385
BISTRO.....	372	CHEF.....	366	DINO.....	43
BLUMMER.....	170	CHESTER.....	122	DISCOVERY.....	328
BONDI.....	132	CHESTNUT.....	228	DOCTOR.....	255

ÍNDICE ALFABÉTICO DE PRODUCTOS

DOCUMENT.....	345	GLASGOW.....	197	KRAMER.....	330
DOUGH.....	207	GLASTONBURY.....	160	KRITAN.....	111
DREAMS.....	316	GOLF.....	102	KUDOS.....	353
DRICEPS.....	60	GORDON.....	350	LAKE.....	212
DRILL.....	258	GOSSIPGIRL.....	399	LANDAL.....	61
DRIVER.....	152	GRADUATION.....	139	LANDING.....	68
DUBLIN.....	119	GRAHAM.....	229	LARA.....	57
DUNTON.....	374	GREGORY.....	347	LAREDO.....	407
DURAN.....	294	GRIZZLY.....	167	LARIDON.....	200
DUSK.....	410	HACKNEY.....	177	LARRY.....	209
DYNAMITE <i>PANTALÓN</i>	235	HALIFAX.....	173	LAUDE.....	359
DYNAMITE <i>CHAQUETA</i>	242	HAMBURGO.....	93	LAVENDER.....	247
EAGLE.....	23	HAMPSHIRE.....	206	LEIDEN.....	251
EASTON.....	399	HARDWARE.....	189	LEOPARD.....	66
EGER.....	125	HAROLD.....	353	LEWIS.....	230
ENEA.....	317	HAWK.....	97	LIGHTRON.....	84
ENDURANCE.....	218	HELEN.....	395	LINCE.....	245
ENJOY.....	117	HELSINKI.....	249	LINDA.....	50
EOLO.....	109	HERACLIO.....	183	LINK.....	250
EPSILON.....	174	HIERBAS.....	284	LION.....	140
ESELL.....	271	HIGHMAN.....	412	LIRIO.....	322
EUROPA.....	115	HIGHWAY.....	275	LISBURN.....	274
EVEREST.....	303	HILL.....	215	LIVERPOOL.....	412
EXPO.....	394	HONORIS.....	358	LIVINGSTONE.....	216
FABRIC.....	183	HORIZON.....	165	LOAD.....	253
FACTORY.....	273	HOSTEX.....	388	LOBSTER.....	238
FALCON.....	256	HUEZ.....	82	LONGFORD.....	260
FANCY.....	398	HURRICANE <i>POLO M/CORTA</i>	106	LOUIS.....	351
FENIX.....	329	HURRICANE <i>POLO M/LARGA</i>	112	LUCKY.....	31
FERIA.....	280	ICECREAM.....	384	LYRA.....	318
FERROL.....	210	IBIZA.....	360	LYRIC.....	285
FESTIVAL.....	336	IDAHO.....	162	MAASTRICHT.....	99
FIESTA <i>PAÑUELO CUADRADO</i>	283	INDIANA.....	51	MAIDU.....	176
FIESTA <i>PAÑUELO TRIANGULAR</i>	282	IOWA.....	71	MAKALU.....	169
FISHER.....	297	ISLANDIA.....	198	MALL.....	394
FITNESS.....	319	JAGUAR.....	98	MAMUT.....	131
FLAMBE.....	370	JAMES.....	157	MANITOBA.....	201
FLAMENCO.....	375	JANIRO.....	340	MARACANA.....	85
FLEETWOOD.....	200	JASON.....	154	MARATHON.....	359
FLOWER.....	403	JASPER.....	218	MARATHONER.....	68
FORCE.....	226	JAYDEN.....	400	MARCUS.....	199
FOREST.....	302	JENNY.....	133	MARLON.....	374
FORT.....	288	JEREMY.....	173	MARTIN.....	219
FORTUM.....	125	JERRY.....	304	MARTINETE.....	334
FRANK.....	190	JERVIS.....	262	MARWARI.....	178
FRESH.....	31	JOGGING.....	74	MATCHPOINT <i>CHAQUETA</i>	89
FROST.....	303	JONES.....	298	MATCHPOINT <i>PANTALÓN</i>	89
FUNKY.....	50	JOURNEY.....	329	MATRIX.....	26
FURIA <i>CAMISETA</i>	38	JUMP.....	60	MATTHEW.....	341
FURIA <i>GORRA</i>	296	JUNGLE <i>CAMISETA</i>	28	MAURICE.....	67
GALA.....	282	JUNGLE <i>GORRA</i>	289	MAVERICK.....	78
GALEN.....	241	KATY.....	57	MEADOW.....	80
GAMBIT.....	265	KEEPER.....	176	MEDUSA.....	326
GAME.....	77	KENTUCKY.....	90	MEGAN.....	350
GARDEN.....	146	KERRY.....	257	MENU.....	384
GARLAN.....	349	KEVIN.....	243	MERIDIUM.....	216
GAVIA.....	334	KIDDY.....	54	MERLOT.....	370
GEAR.....	343	KINGER.....	314	METIER.....	232
GINGER.....	364	KISALA.....	120	METRO.....	401
GIRAFFE.....	363	KITCHEN.....	383	MEXICO.....	295
GIRO.....	81	KOBIN.....	27	MILAN.....	75
GLACE.....	156	KODIAK.....	308	MILDFOUR.....	194
GLACIAL.....	307			MILLER.....	221
				MINICAMISETA.....	361

ÍNDICE ALFABÉTICO DE PRODUCTOS

MINIPERCHA	361	PIN-UP.....	48	SAHARA	254
MINNEAPOLIS	292	PINTXO.....	247	SAIGGON	32
MIRACLE.....	193	PIXEL.....	237	SAMANTHA	397
MIRANDA	393	PLAYER.....	77	SANAK.....	194
MIRCA	263	POINT.....	398	SANDWICH.....	293
MIRLO.....	331	POOL.....	327	SAPONI.....	168
MISSOURI.....	259	PORTLAND.....	182	SATURN.....	335
MONACO.....	355	PREDATOR.....	110	SAUCE.....	386
MONTANA.....	186	PREGON.....	279	SAUVIGNON.....	373
MONTERREY.....	221	PRESIDENT.....	144	SCOOT.....	197
MONTREAL.....	301	PRINTER.....	181	SCRUM.....	115
MOON.....	22	PROMOTION.....	286	SEAL.....	342
MOONLIGHT.....	276	PUDDING.....	382	SEATTLE.....	294
MOUNTAIN.....	302	PULLER.....	148	SENA.....	114
MOVIE.....	316	PUPY.....	53	SENDAI.....	257
MUFFIN.....	386			SERVER <i>CAMISETA</i>	38
MULHOLLAND.....	192	QUARTZ.....	223	SERVER <i>POLO M/CORTA</i>	108
MUNICH.....	206	QUEBEC.....	213	SERVER <i>POLO M/LARGA</i>	108
		QUEEN.....	403	SEVILLANA.....	52
NAIROBI.....	112	QUID.....	270	SHARON.....	145
NAOS.....	259	QUINCY.....	83	SHERPA.....	405
NAPPA.....	32			SHOPPING.....	397
NARVIK.....	271	RACING.....	21	SIBERIAN.....	158
NEBULOUS.....	402	RACTUR.....	344	SILFO.....	332
NEBRASKA.....	234	RAIN.....	208	SIRLOIN.....	239
NENUFAR.....	319	RAINBOW <i>CAMISETA</i>	37	SIRAH.....	400
NEPAL.....	65	RAINBOW <i>SUDADERA</i>	134	SIRIUS.....	325
NEPTUNO.....	96	RALPH.....	348	SKA.....	134
NEVADA.....	159	RANDY.....	151	SKYNET.....	62
NOEL.....	300	RANGO.....	120	SLIDE.....	300
NORFOLK.....	261	RATATOUILLE.....	381	SMART.....	252
NORTHSEA.....	207	RECIFE.....	367	SMOOTHY.....	379
NOTES.....	146	RECORD.....	59	SNACK.....	147
		REEF.....	324	SNOW.....	315
ODYSSEY.....	287	REGUS.....	332	SOAP.....	320
OFFICE.....	149	RELAX.....	327	SOLDIER.....	28
ONTARIO.....	201	RENO.....	215	SORIA.....	408
OPEN.....	118	REPORTER.....	180	SPARROW.....	290
OPORTO <i>CAMISA M/CORTA</i>	135	RESISTANCE.....	63	SPEEDY.....	69
OPORTO <i>CAMISA M/LARGA</i>	136	REST.....	310	SPICE.....	239
ORIENT.....	406	REVOLUTION.....	64	SPINNER.....	379
ORION.....	234	RHINO.....	383	SPINNING.....	321
OSAKA.....	412	RICHARD.....	184	SPONGE.....	324
OSLO.....	248	RICHMOND.....	260	SPORT.....	296
OVEN.....	371	RICKY.....	30	SPRINT.....	65
		RIDE.....	129	SQUAD.....	343
PACIFIC.....	164	RIGEL.....	273	STAFF.....	148
PAINTER.....	299	ROAD.....	267	STANFORD.....	237
PALENI.....	339	ROAST.....	376	STAR <i>CAMISA MUJER M/CORTA</i>	137
PANTER.....	140	ROBLE.....	224	STAR <i>CAMISA MUJER M/LARGA</i>	138
PARADE.....	71	ROCKET.....	29	STEAL.....	129
PARIS.....	46	ROCKSPEED.....	67	STEEL.....	195
PARK.....	79	RONCES.....	166	STELLA.....	325
PARTNER.....	100	RONDA.....	228	STELLAR.....	355
PARTY.....	52	ROONIE.....	26	STEVEN.....	118
PASACALLES.....	280	ROPPER.....	244	STONE.....	305
PATRIC.....	352	ROSEMARY.....	248	STORE.....	255
PATROL.....	92	RUDOLF.....	346	STORM.....	268
PATY.....	80	RUDY.....	44	STRATEGY.....	101
PEAK.....	167	RUGO.....	231	STREET.....	128
PEGASO.....	233	RUNNER.....	304	SUIT.....	405
PENELOPE.....	45	RUNROCK.....	84	SUMMER.....	298
PEPPER.....	365			SUMMIT.....	289
PICCOLO.....	55	SAFARI.....	188	SUN.....	22
PILATES.....	58	SAFFRON.....	364	SUNNY.....	51
PILESA.....	410	SAGANO.....	98		

ÍNDICE ALFABÉTICO DE PRODUCTOS

TABOA.....	409	VERSUS <i>CHAQUETA</i>	88
TACKLE.....	116	VERSUS <i>PANTALÓN</i>	88
TACOMA.....	269	VESPA.....	153
TAHITI.....	322	VIENA.....	199
TAILOR.....	404	VIGILANT <i>CAMISA M/CORTA</i>	142
TAMESIS.....	107	VIGILANT <i>CAMISA M/LARGA</i>	142
TARTARE.....	373	VOYAGE.....	345
TASMANIA.....	262	VULCAN.....	33
TEDDY.....	54		
TELKOS.....	349	WAGON.....	276
TENDER.....	55	WALDY.....	229
TERRAIN.....	310	WALTER.....	209
TERRANOVA.....	130	WARRIOR.....	158
TEXAS.....	295	WAVE.....	24
TITAN.....	76	WEDDING.....	392
THAISS.....	351	WEMBLEY.....	70
THRONE.....	391	WERPAT.....	342
THUNDER <i>CAMISETA</i>	36	WHEELO.....	270
THUNDER <i>CHALECO</i>	185	WICKLOW.....	263
THUNDER <i>POLO M/LARGA</i>	113	WILLIE.....	160
THUNDER <i>PANTALÓN</i>	225	WIND.....	157
THUNDER <i>POLO</i>	105	WINTER.....	301
THUNDER <i>SUDADERA</i>	124	WINTERFELL <i>CHAQUETA</i>	242
THUNDER <i>CHAQUETA SOFTSHELL</i>	175	WINTERFELL <i>PANTALÓN</i>	231
THUNDER <i>CHAQUETA POLAR</i>	163	WIPER.....	246
TIFFANY.....	47	WISCONSIN.....	94
TIGER.....	40	WOK.....	378
TIMBAL.....	365	WONDER.....	59
TOBAGO.....	132	WOOD.....	123
TORNADO.....	269	WOODMAN.....	217
TORNASOL.....	354	WORKER.....	182
TORONTO.....	291	WUTAN.....	261
TOUR.....	401		
TOURNAMENT <i>CHAQUETA DEPORTIVA</i>	87	YACHT.....	94
TOURNAMENT <i>PANTALÓN</i>	87	YUKON.....	195
TRAFFIC.....	278		
TRAIN.....	272	ZEBRA.....	362
TRAINING.....	70	ZEUS.....	328
TRANSIT.....	410		
TRATTORIA.....	377		
TRAVEL.....	299		
TRAVELLER.....	362		
TREKKING.....	161		
TRITON.....	210		
TRUMAN.....	184		
TUNDRA.....	191		
TUXTON.....	293		
TYPHOON.....	104		
ULISES.....	91		
UNIVERSITY.....	358		
VADEMECUM.....	250		
VALIANT.....	114		
VALINKA.....	409		
VALLEY.....	95		
VAMUX.....	117		
VARSITY <i>CAMISETA</i>	37		
VARSITY <i>POLO</i>	107		
VARSITY <i>SUDADERA</i>	133		
VEGA.....	95		
VENERA.....	277		
VENEZIA.....	145		
VENUR.....	102		
VERACRUZ.....	407		
VERBENA.....	285		

* Los contenidos de este catálogo son orientativos y pueden ser modificados sin previo aviso.
La reproducción total o parcial de este catálogo queda totalmente prohibida sin la aceptación por escrito de la empresa.
El contenido de este catálogo es válido salvo error u omisión.

WORKWEAR
PROMOTIONAL WEAR
SPORTSWEAR

2024

VALENTO

valento.eu